

VIGNOLA

ORDENES  
ARQUI-  
TEC-  
TURA

1698

VIG

Reg

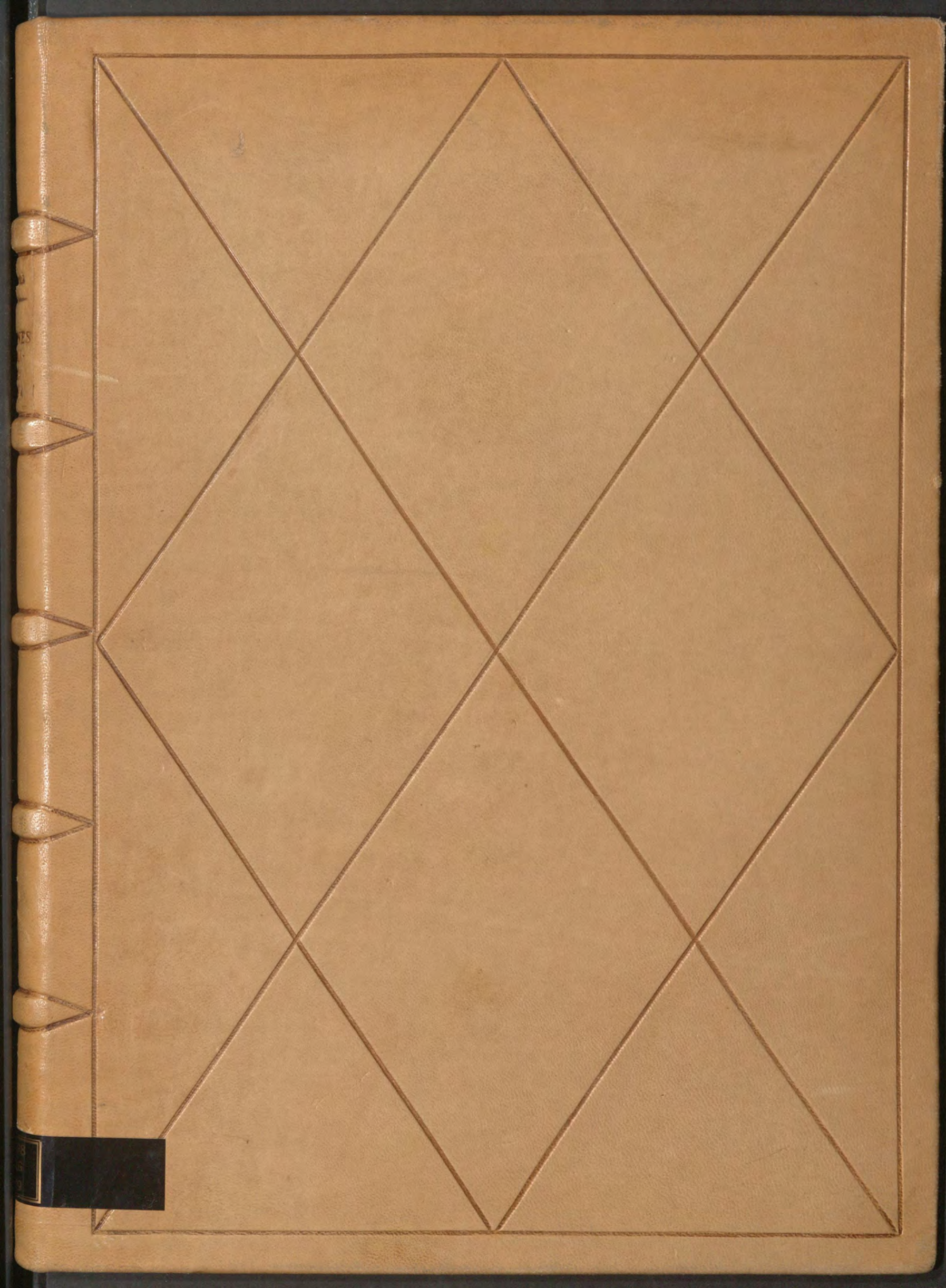

FA-130

R. 130

1698 VIG Res

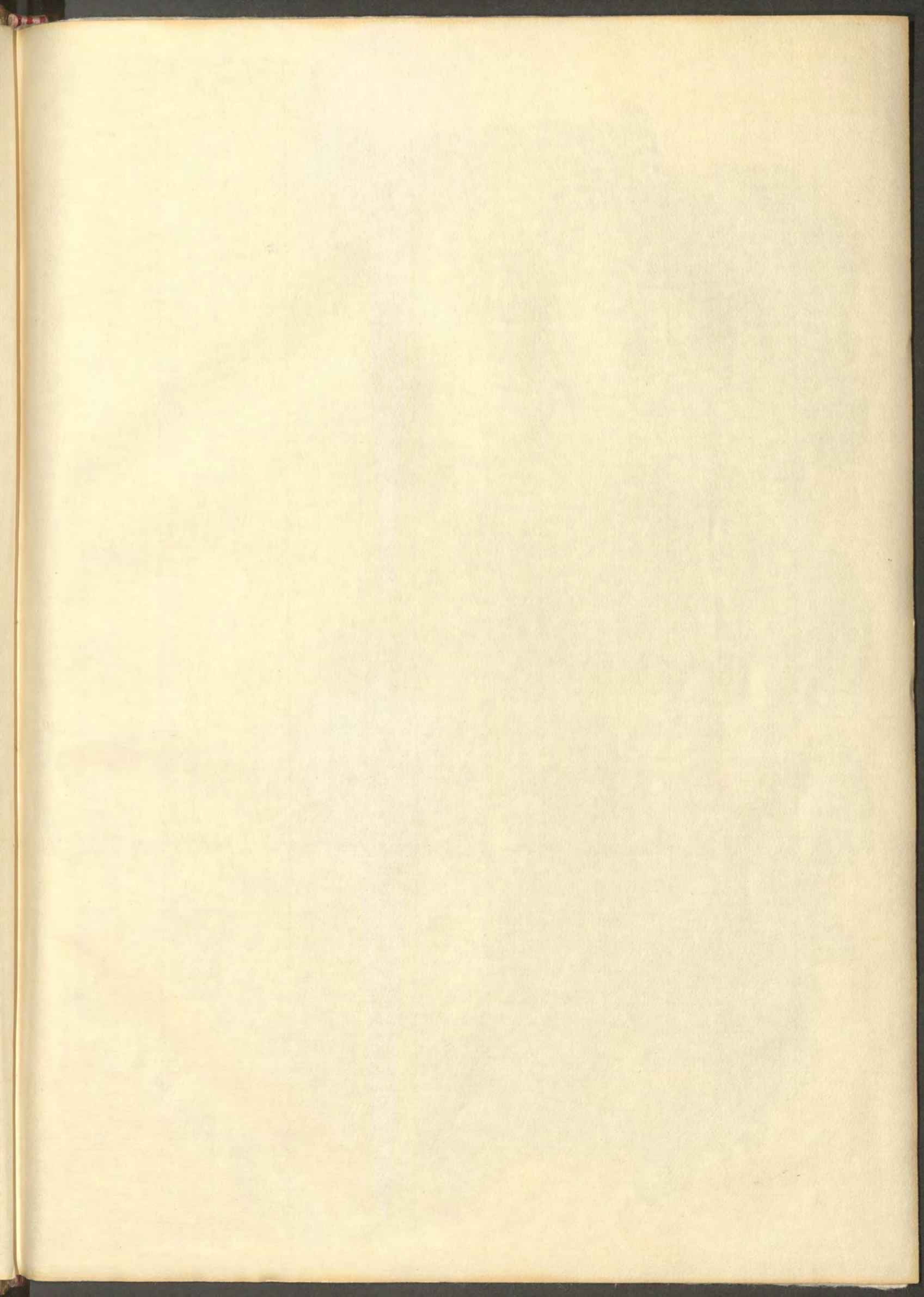

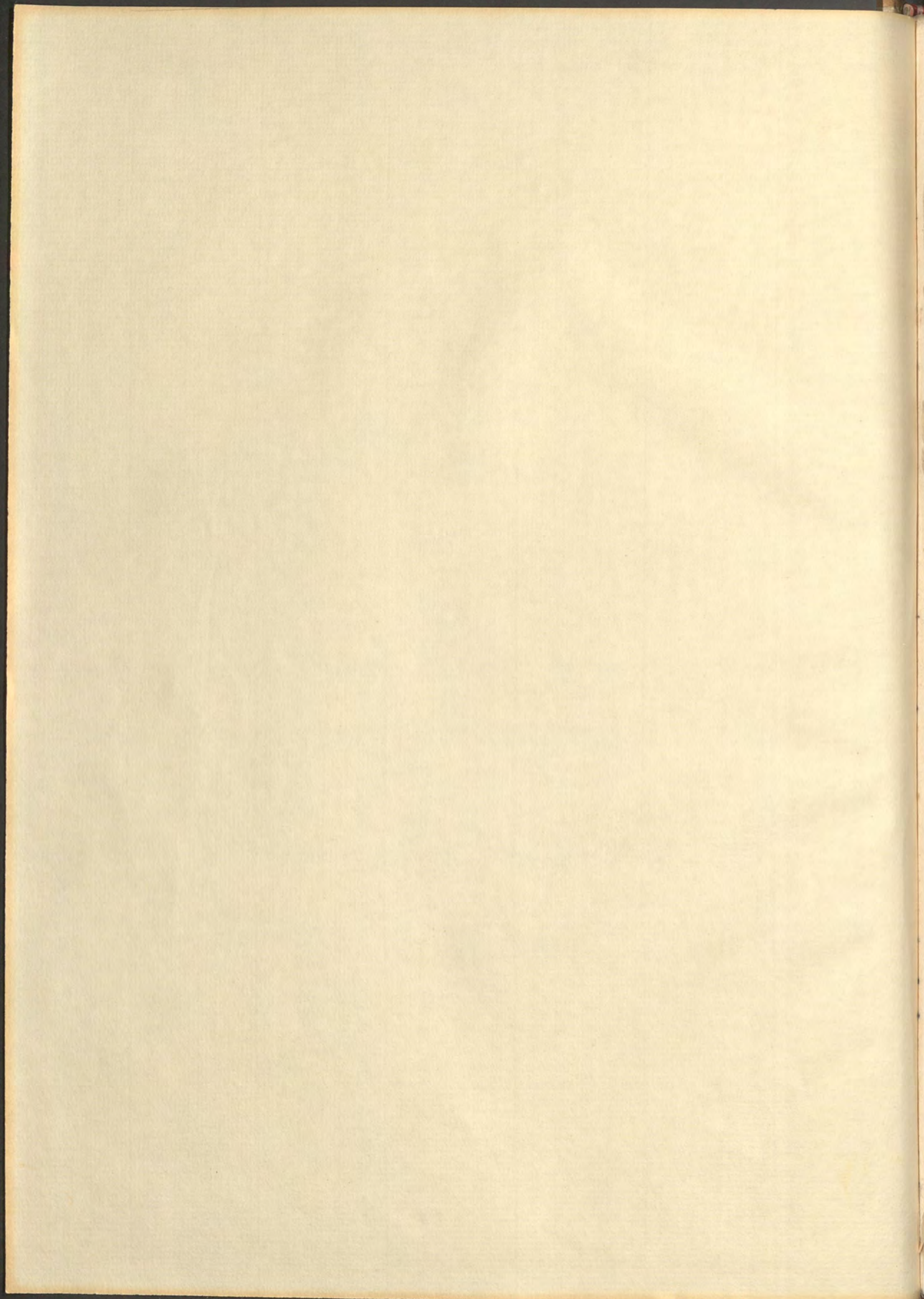



REGLA  
De las cinco ordenes de  
ARCHITECTVRA  
DE  
Iacome de Vignola

Agora de  
nuevo traduzido de  
Tolcano en Romance  
por  
PATRIO CAXESI  
Florentino pintor y  
criado de su Mag.  
DIRIGIDO AL  
GRAN DOTOR DE LA IGLE-  
sia S. Geronimo mi ampa-  
ro y protector  
EN MADRID  
A costa de Bernardo Jier-  
ra Librero y Curial de Roma  
Año 1658

HA ANEDIDO EN ESTA  
Alma Impreston

Patrio Caxesi fecit Cultus  
A. D. 1658

SE VENDE EN CASA DEL  
DICHO VIVE EN LA OVERTA DEL SOL

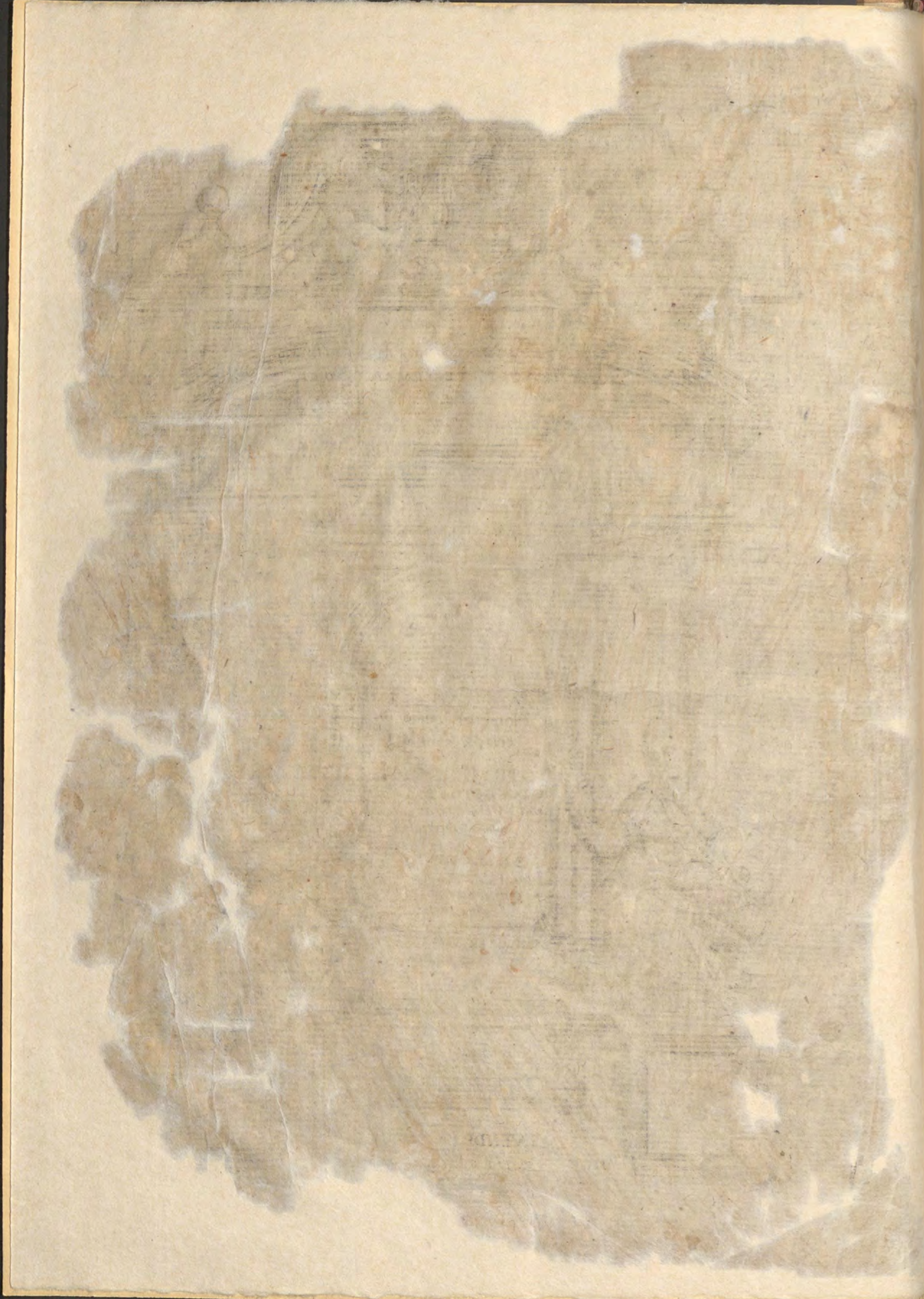



TOSCANO. DORICO. IONICO. CORINTHO. CONPOSITO.

LA

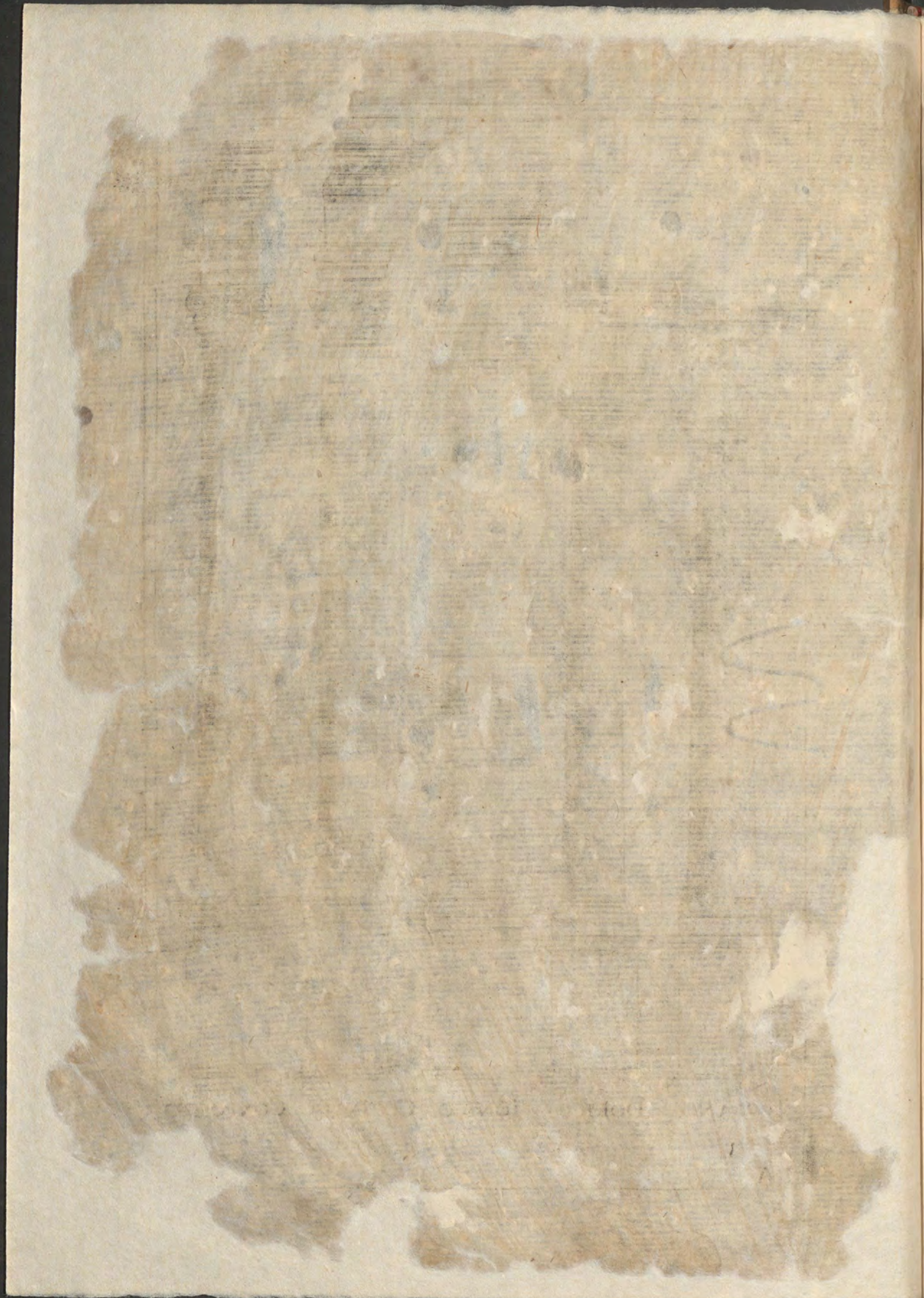

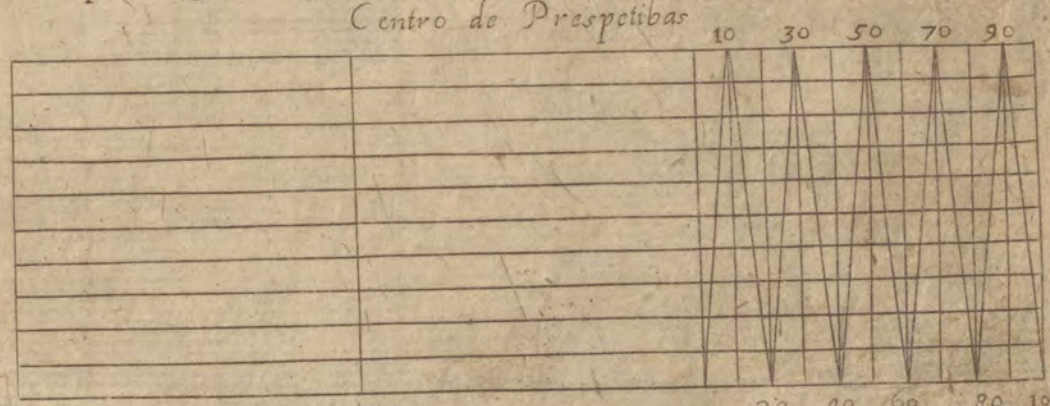

A3 *Platipie Unibersal y Diagonal Prespetibo*

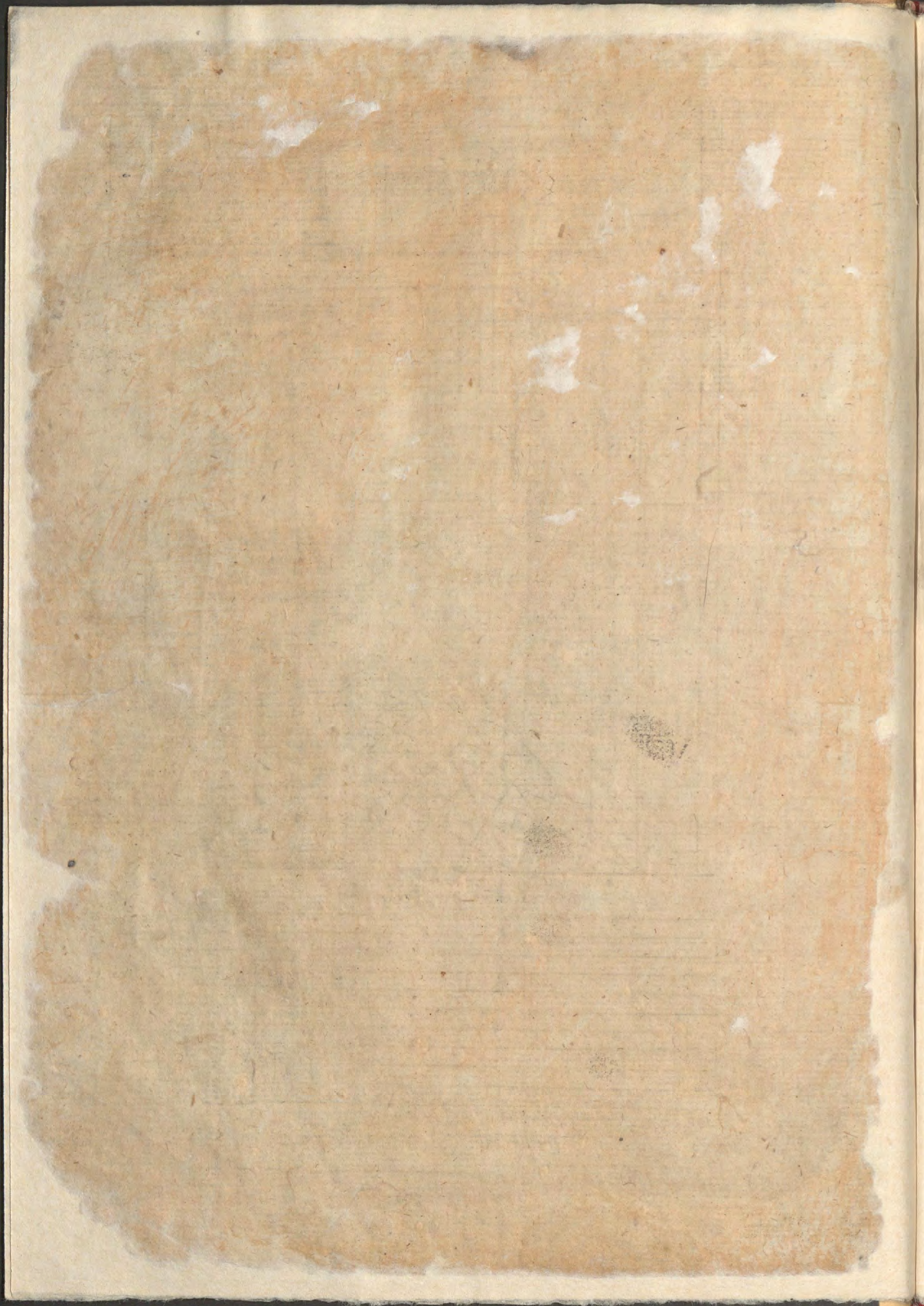

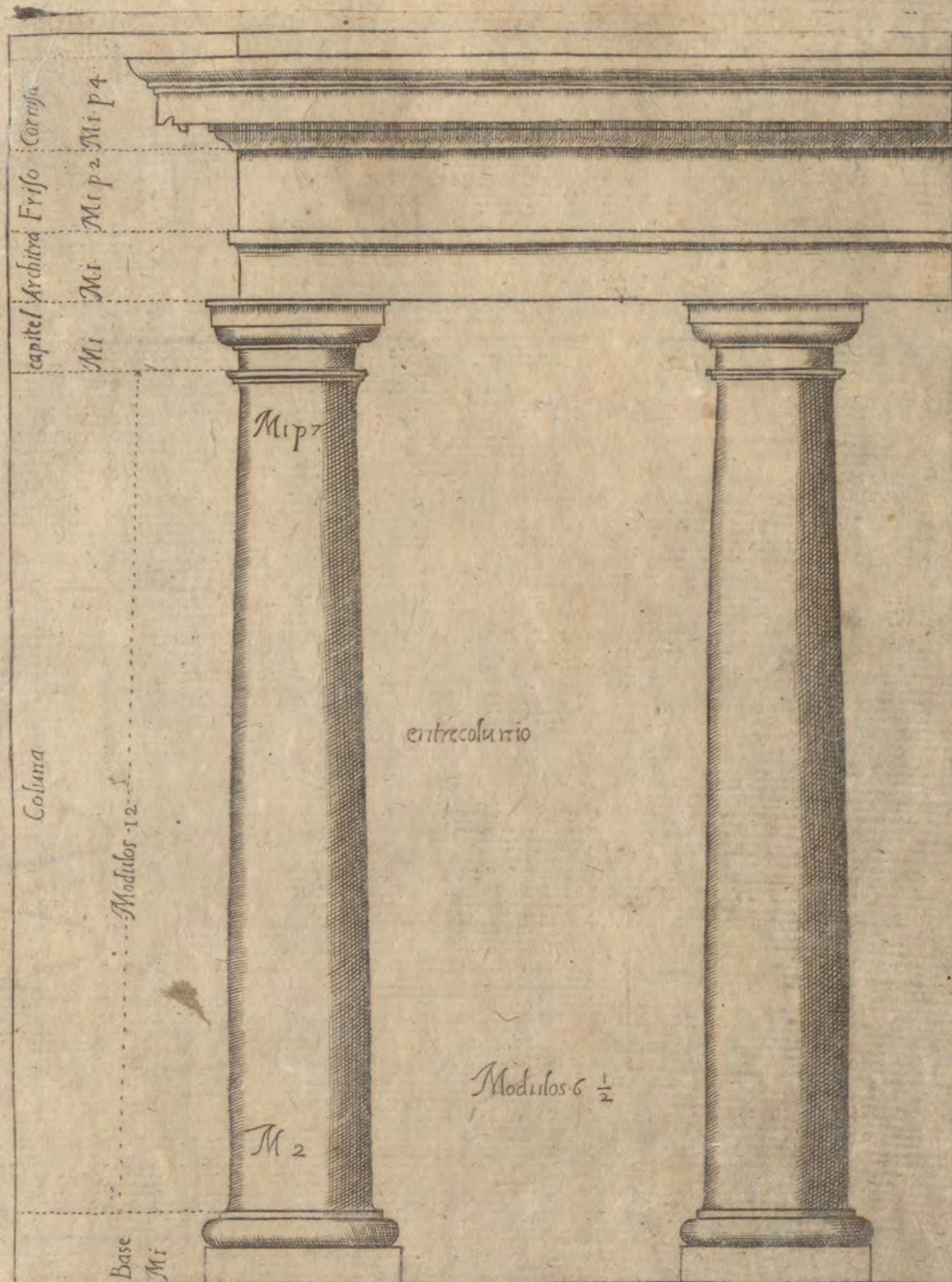

No hauiendo yo hallado entre las antigüedades de Roma ornamento Toscano  
 de donde aya podido formar regla como lo he hallado de las otras quatro ordenes  
 q̄ son Dorica Ionica Cornica y compuesta Et tomado la auctoridad de Vitruuio en el  
 Capitulo 7 del 4 libro donde dize auer de ser la columna Toscana de altura de 7 y 2 rúeas de la  
 misma columna con la uasa y capitel el resto del ornamento q̄ es architraue y friso y cor-  
 nija me parece ser combenible guardar la regla la qual yo e hallado en las otras ordenes  
 Es q̄ uel architraue Friso y Cornija sea la 4 parte de la altura de la columna la qual es  
 14 modulos con la uasa y capitel como parece notado por numeros y assi la architraue friso  
 y Cornija seran tres modulos y medio que viene a ser el quarto de 14 pero sus particular es  
 miembros notarse am, menudamente en sulugar

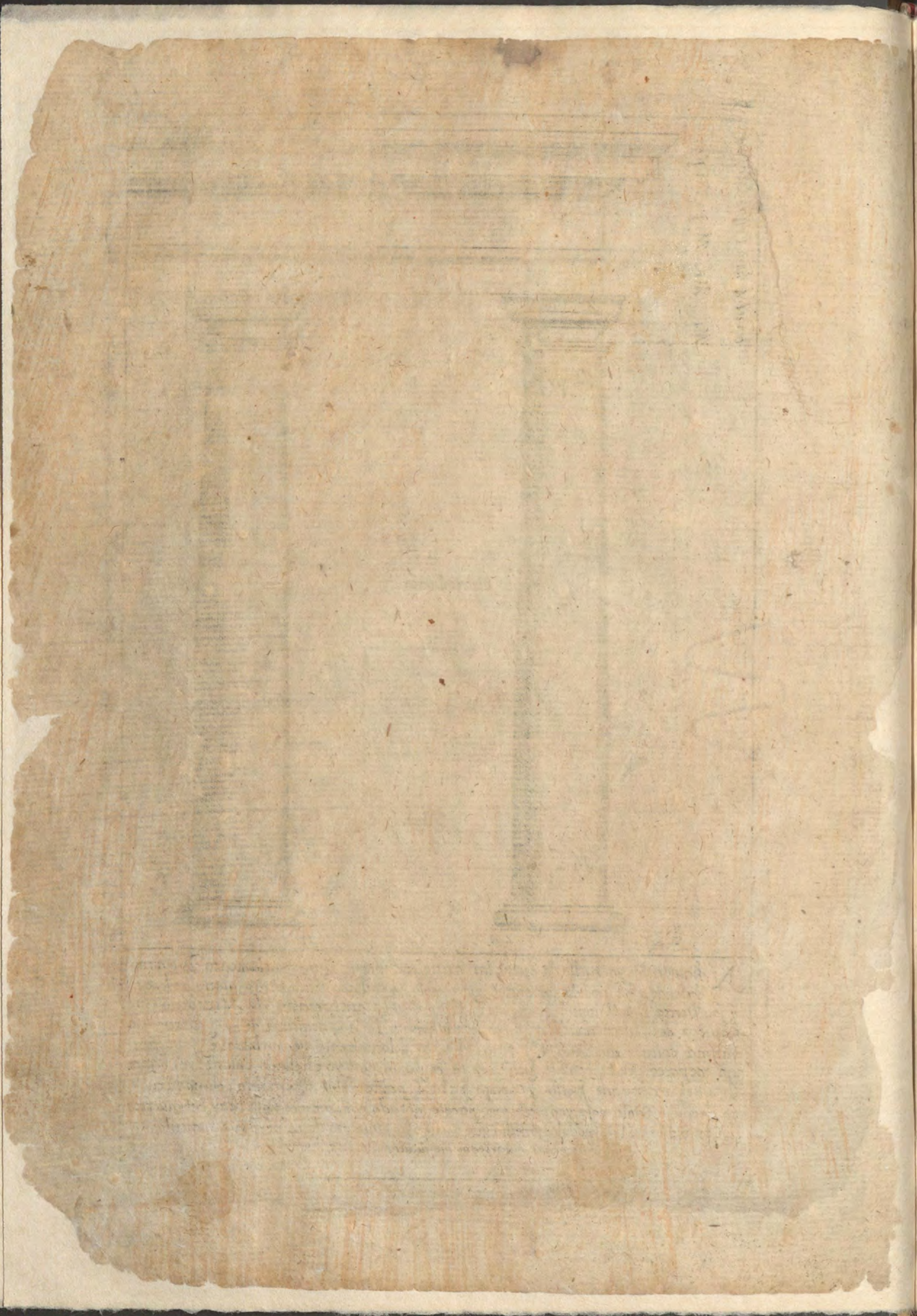



Haviendole de hazer la orden Toscana sin pedestral partirse a toda su altura en 17 partes y media y cada vna destas partes llamaremos modulo el qual partiremos en doze partes y iguales y con estas se forma toda la dicha orden con sus miembros particulares como se ve en el de bujionotado por numeros alli quebrados como enteros



A 5

V

22

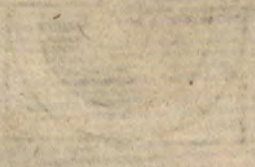

Faint, illegible text or markings in the lower center of the page, possibly bleed-through from the reverse side.

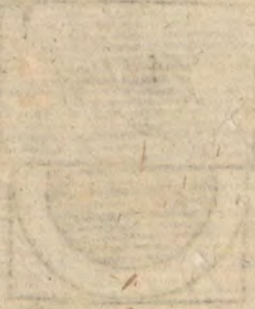



Más siendose de hazer esta orden con su pedestral se partira toda la altura en 22 partes y una  $\frac{1}{8}$  y esto se hará porque el pedestral requiere tener en el altura la tercia parte de su Columna con la vassa y capital queriendo 14 modulos la tercia parte son 4 modulos y dos tercios los quales juntados a  $17 \frac{1}{2}$  llega al numero de  $22 \frac{1}{8}$

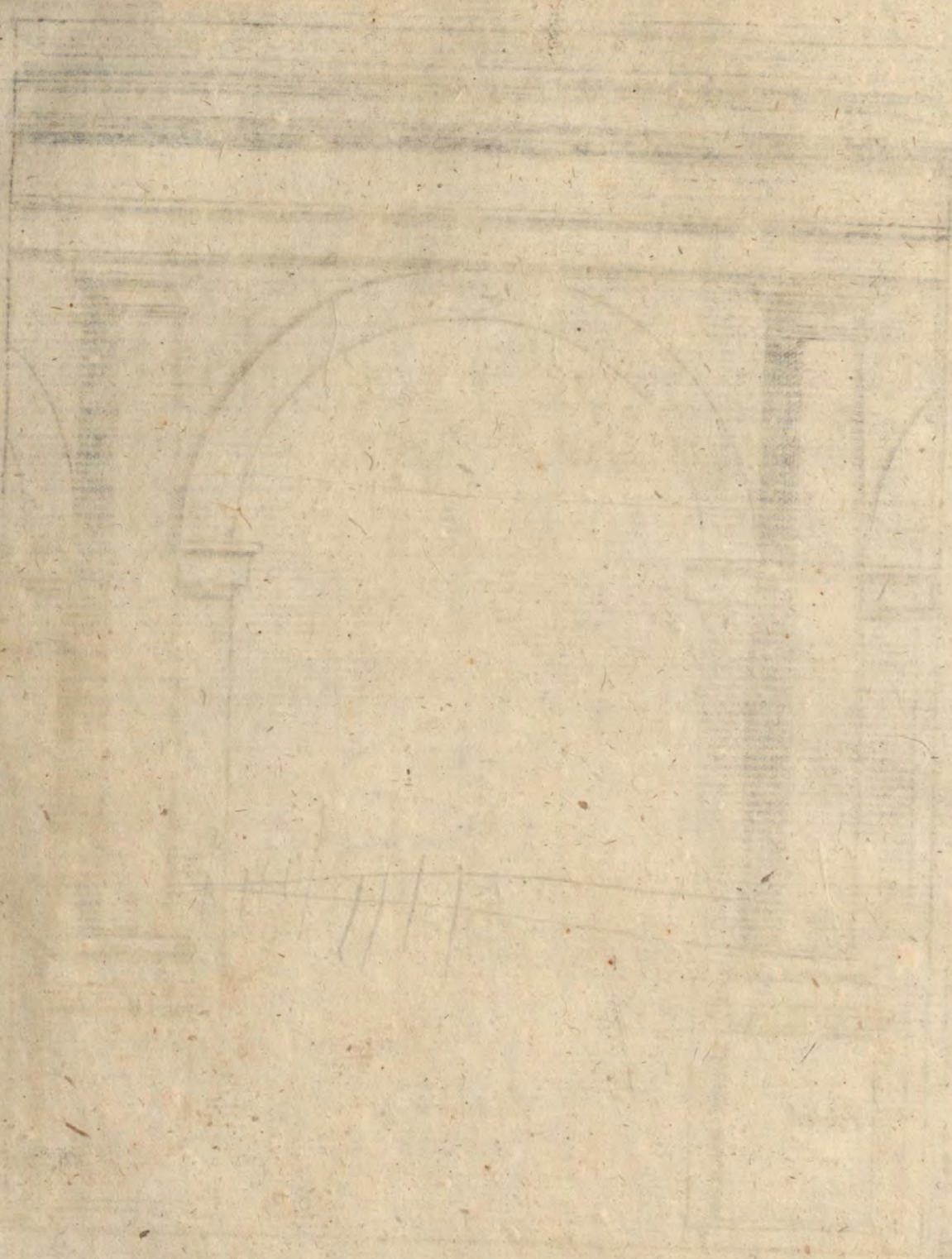

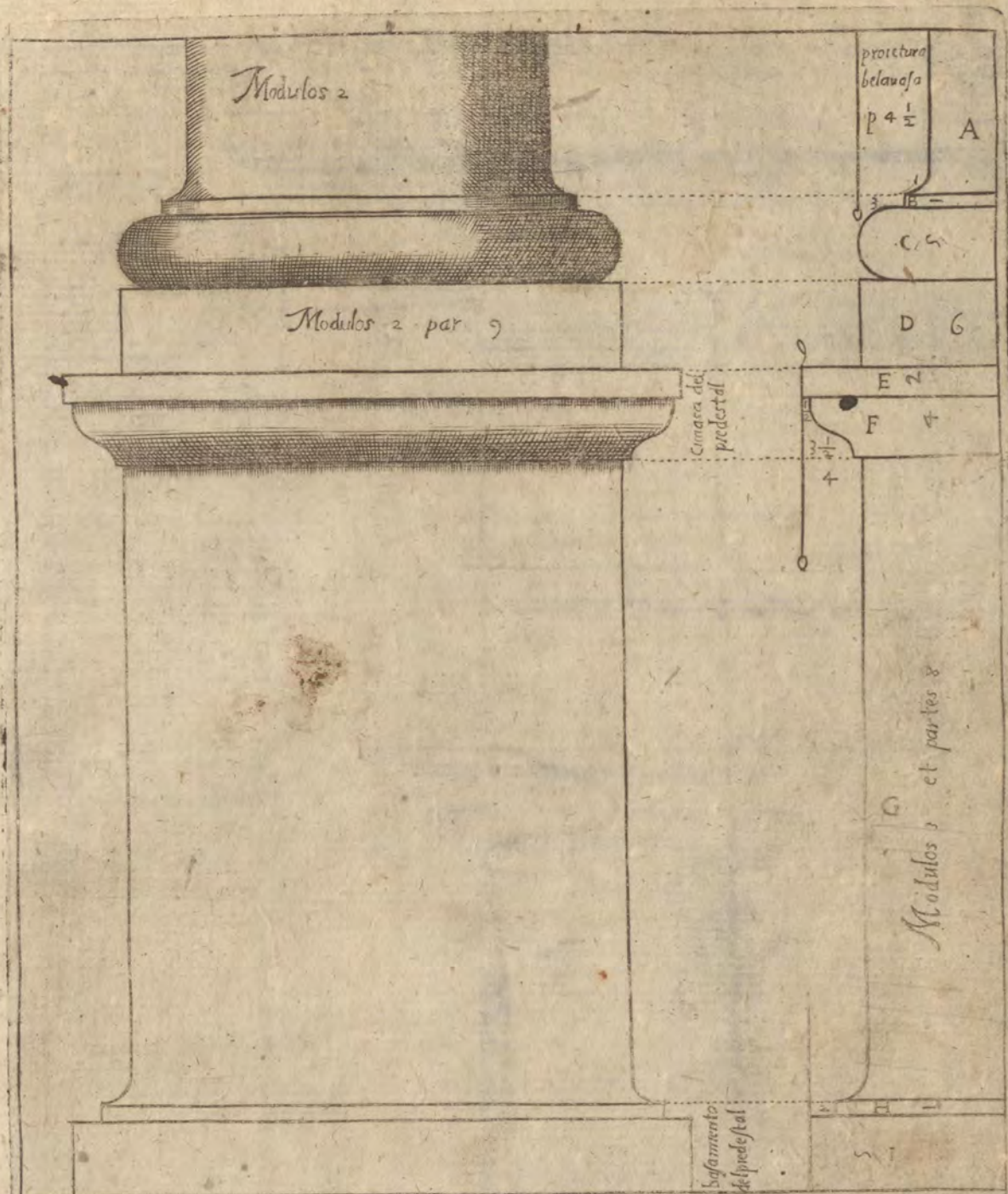

A Vnqñ en la orãen Toscana se ofrezca pocas vezes hazerse pedestal con todo esto se he  
 puesto aqui en dibujo por seguir la orden aduertiendo tambien q̄ en todas las cinco  
 ordenes por regla general he obseruado que los pedestales con sus ornamentos han de ser la 3  
 parte de la su columna con la vasa y capitel assicomo todo el ornamento de arriba que es archi  
 traue friso y Cornija han de ser la 4 parte de la qual inteligencia y presupuesto nace esta  
 gran facilidad en el obrar q̄ hauiendo de hazer qualquiera destas cinco ordenes despues  
 q̄ se haia terminado la altura que ha de tener esta se diuide en 19 partes con sus ornamentos  
 de nueuo despues se toma la altura de la columna con la vasa y capitel y se haze la diuision de  
 sus modulos segun q̄ sera ò Corintia ò dorica ò ionicã ò orden y despues con este modulo diuido è  
 sus partes segun se bee en sus lugares se fabrica el todo

A Vno de la columna  
 B Inos capo de la columna  
 C Toro

D plinto  
 E Luteh...  
 F Colar...

B 7

pedestal

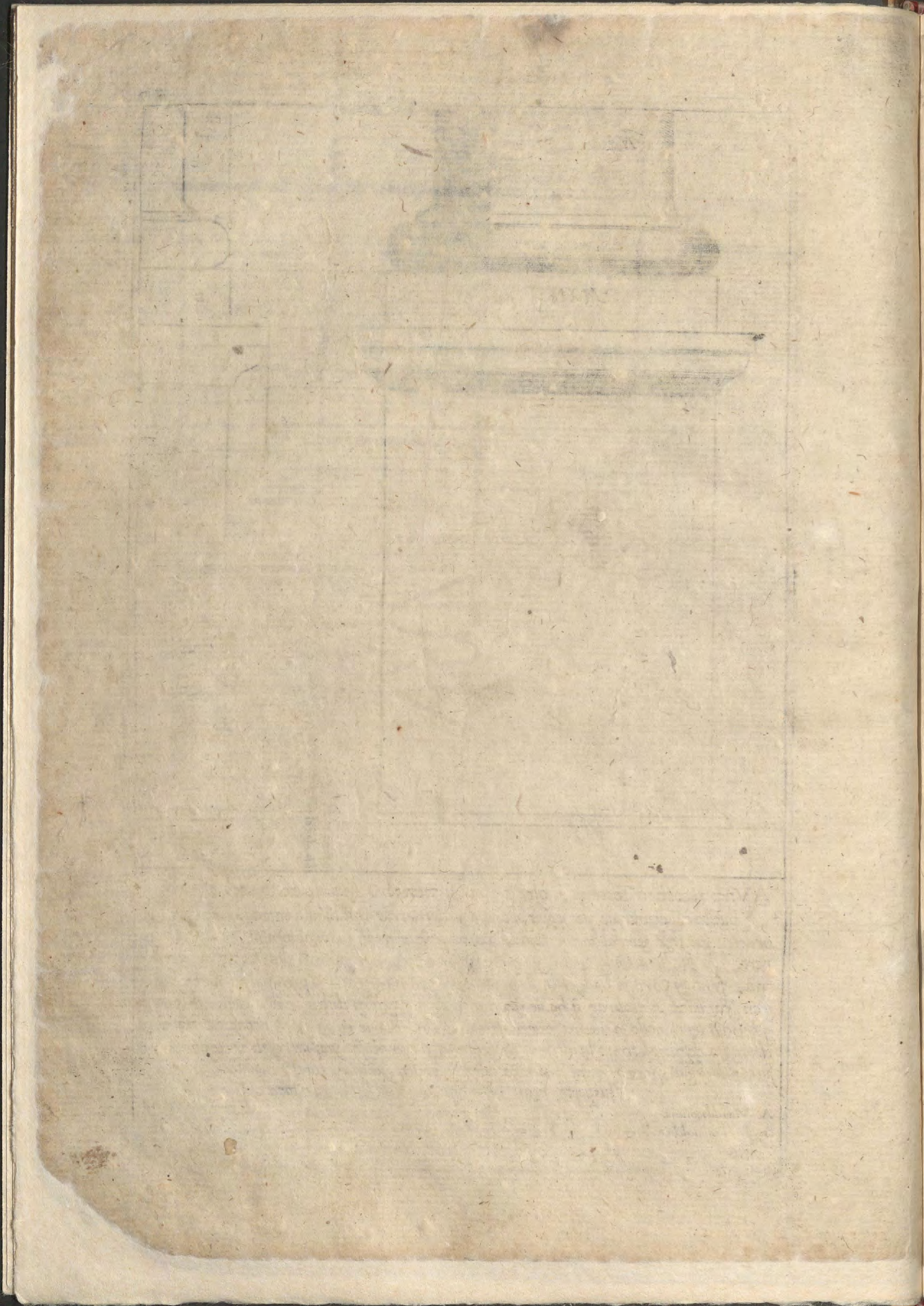

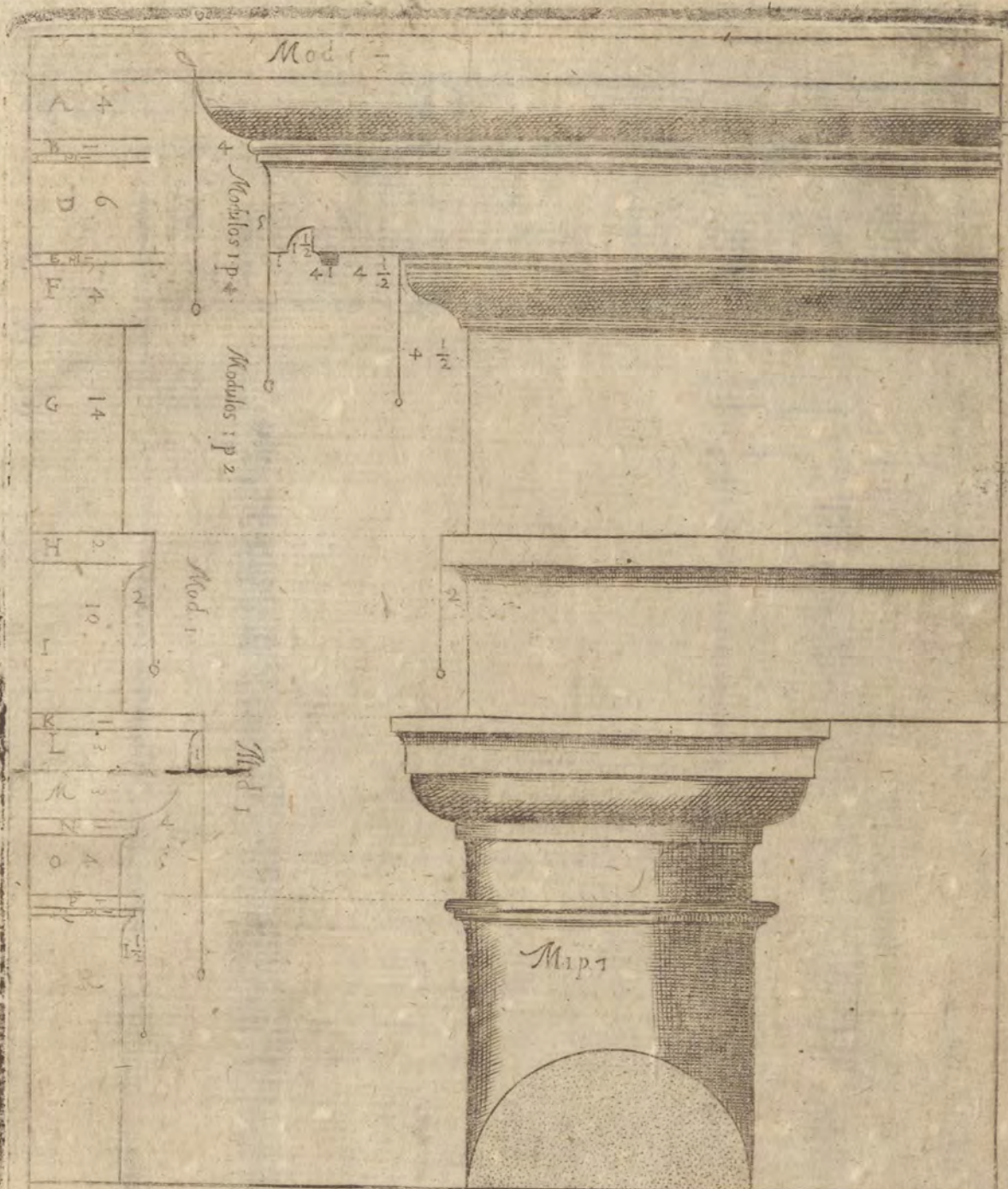

Haviendo escrito en general aqui atras las principales medidas para hacer el orden Toscano aqui y en la plana ante cedete. e dibujado estas partes en grande. paque particularmente se pueda ver la division de qualquier pequeño miembro juntamente con las proyecciones. y para que la claridad del dibujo con los numeros despues supla por si sola por darse. a entender sin otras palabras ligera mente cada uno con alguna consideracion lo podra conocer.

- |                          |                                |                                 |
|--------------------------|--------------------------------|---------------------------------|
| A. Ovolo.                | G. Friso.                      | N. Lista.                       |
| B. Tondino.              | H. Lista del Arbitraue.        | O. Friso del Capitel.           |
| C. Lista, o Regoleto.    | I. Arbitraue.                  | P. Tondino, o Bozel             |
| D. Corona o Gociolatofo. | K. Lista del cimacio, o auaco. | Q. Collarino de la Columna      |
| E. Lista.                | L. Auaco.                      | R. Divo de la Columna de arriua |
| F. Gula alreves.         | M. Ovolo.                      |                                 |

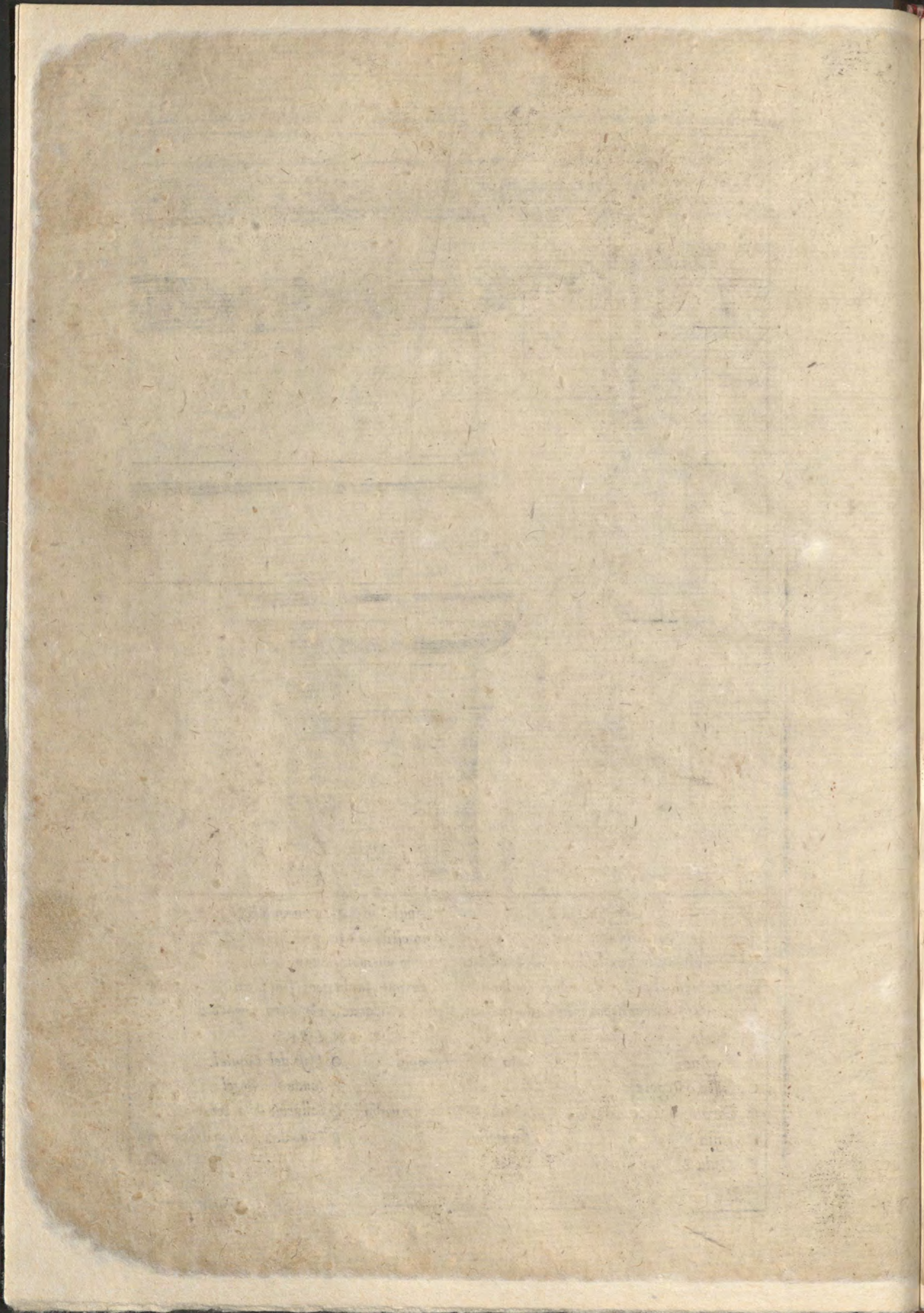

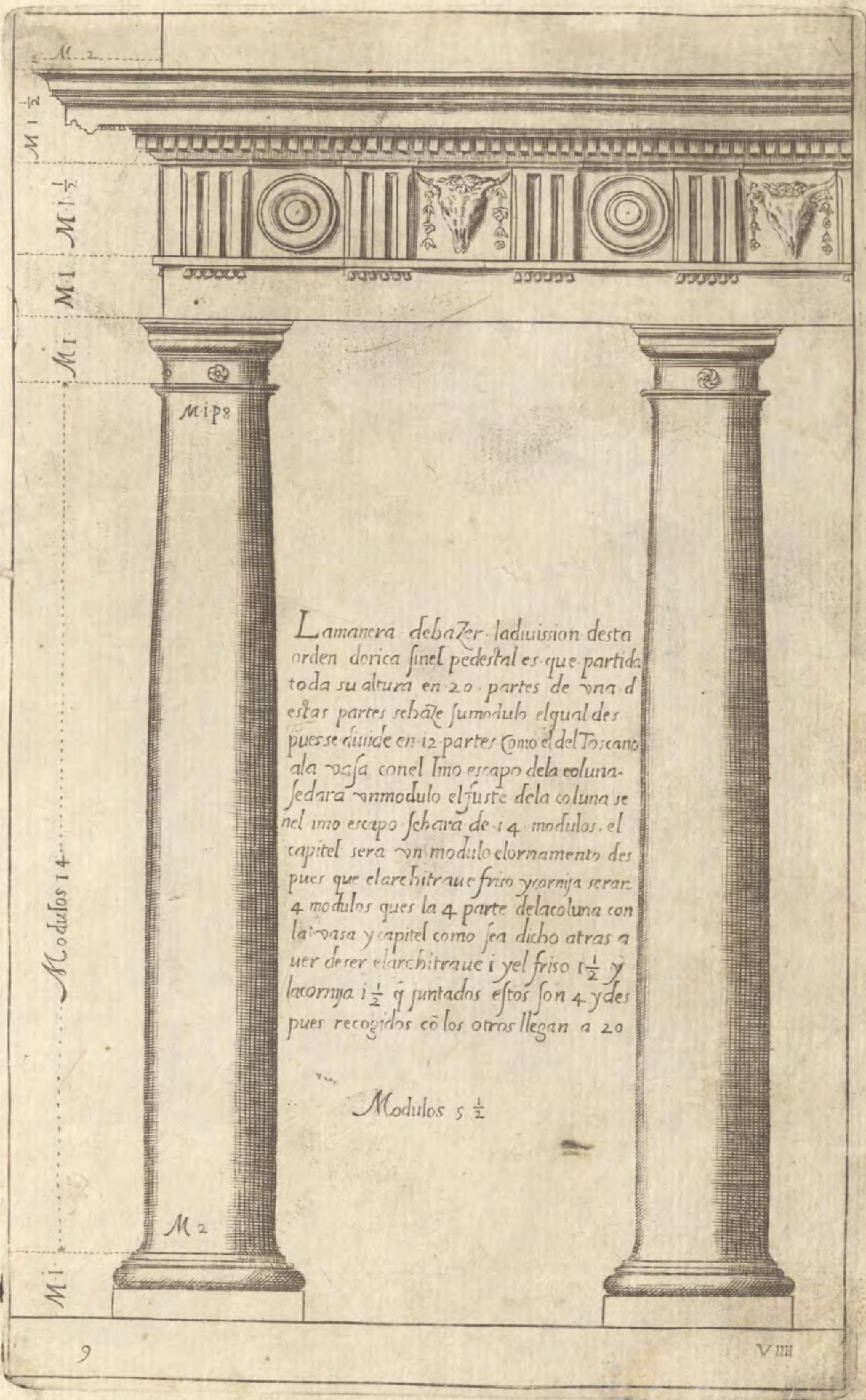

Lamanera de bazer la diuision desta orden dorica sin el pedestal es que partida toda su altura en 20 partes de una d estas partes se haze un modulo el qual des pues se diuide en 12 partes como el del Toscano ala vasa con el imo escapo dela columna sedara un modulo el fuste dela columna se nel imo escapo se hara de 14 modulos el capitel sera un modulo el ornamento des pues que el architraue friso y cornija seran 4 modulos que la 4 parte dela columna con la vasa y capitel como sea dicho atras a uer de ser el architraue i yel friso  $1 \frac{1}{2}$  y la cornija  $1 \frac{1}{2}$  q juntados estos son 4 y des pues recogidos co los otros llegan a 20

Modulos  $5 \frac{1}{2}$

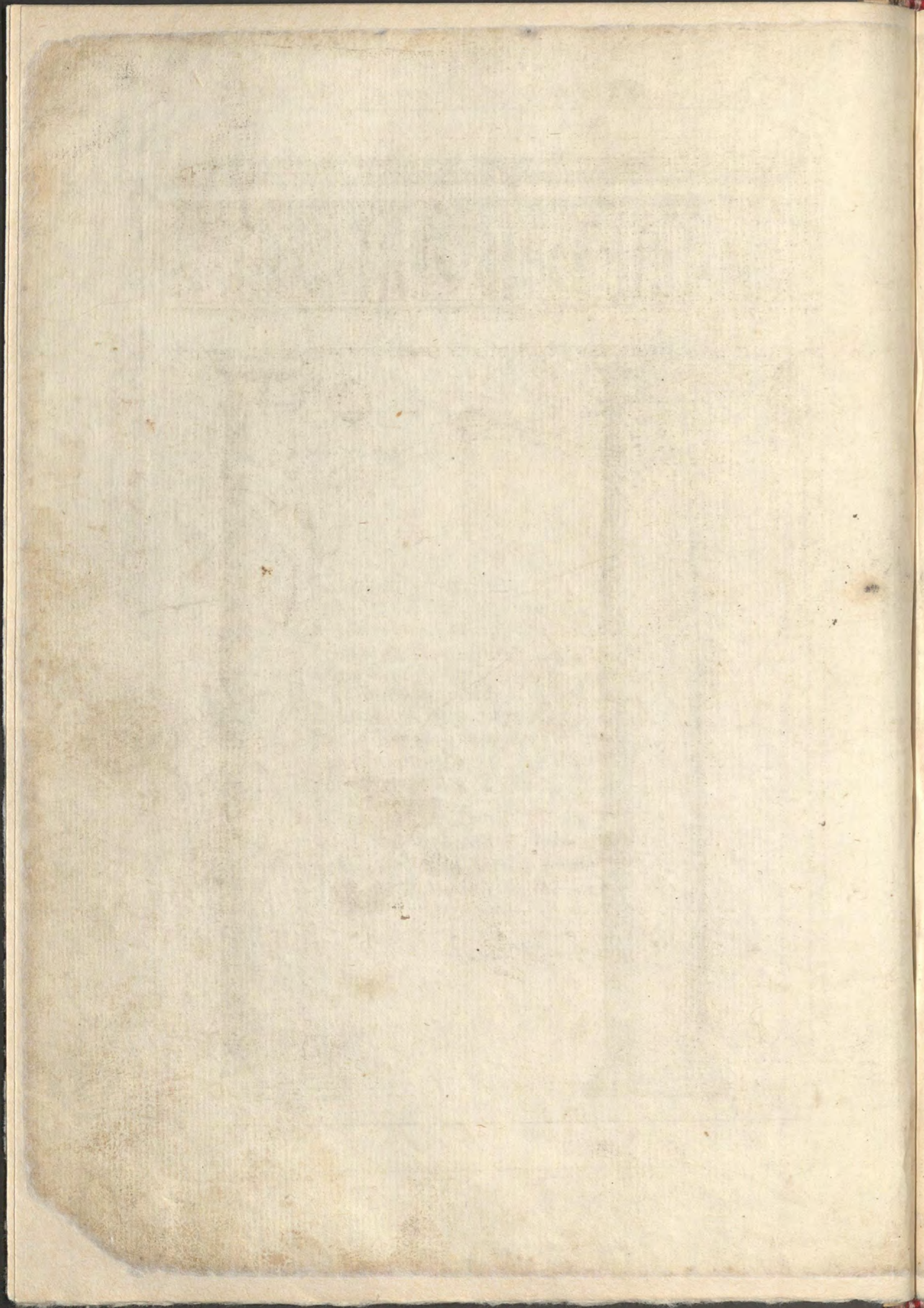

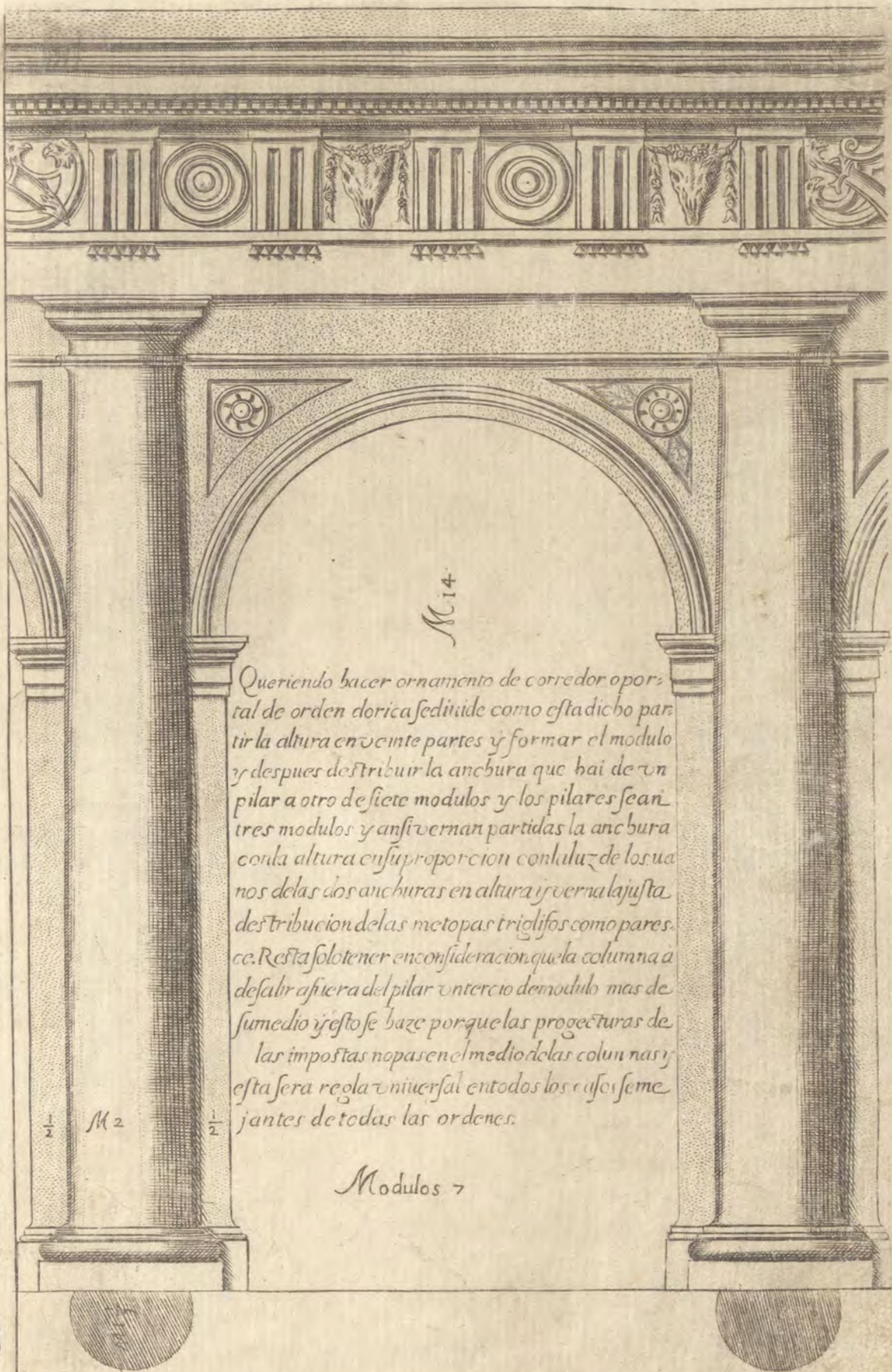

M 14

Queriendo hacer ornamento de corredor oportu-  
 tal de orden dorica se diuide como esta dicho par-  
 tir la altura en veinte partes y formar el modulo  
 y despues distribuir la anchura que hai de un  
 pilar a otro de siete modulos y los pilares sean  
 tres modulos y ansi vernan partidas la anchura  
 con la altura en su proporcion con luz de los ua-  
 nos de las dos anchuras en altura y vernalajusta  
 de tribucion de las metopas triglifos como pares-  
 ca. Resta solo tener en consideracion que la columna a  
 de salir afuera del pilar un tercio de modulo mas de  
 su medio y esto se haze porque las proyecciones de  
 las impostas no paren en el medio de las columnas y  
 esta sera regla universal en todos los casos seme-  
 jantes de todas las ordenes.

$\frac{1}{2}$  M 2  $\frac{1}{2}$

Modulos 7

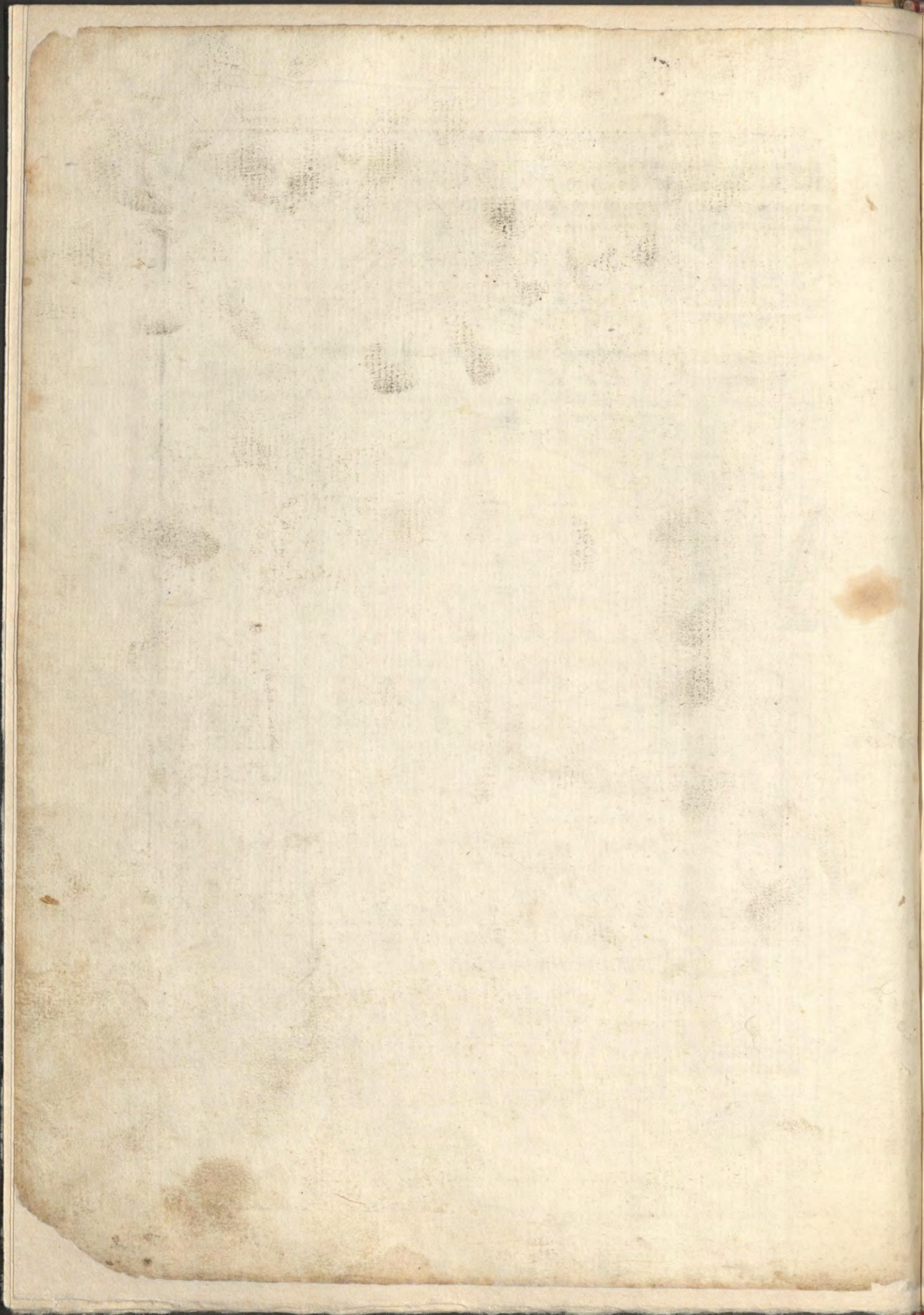

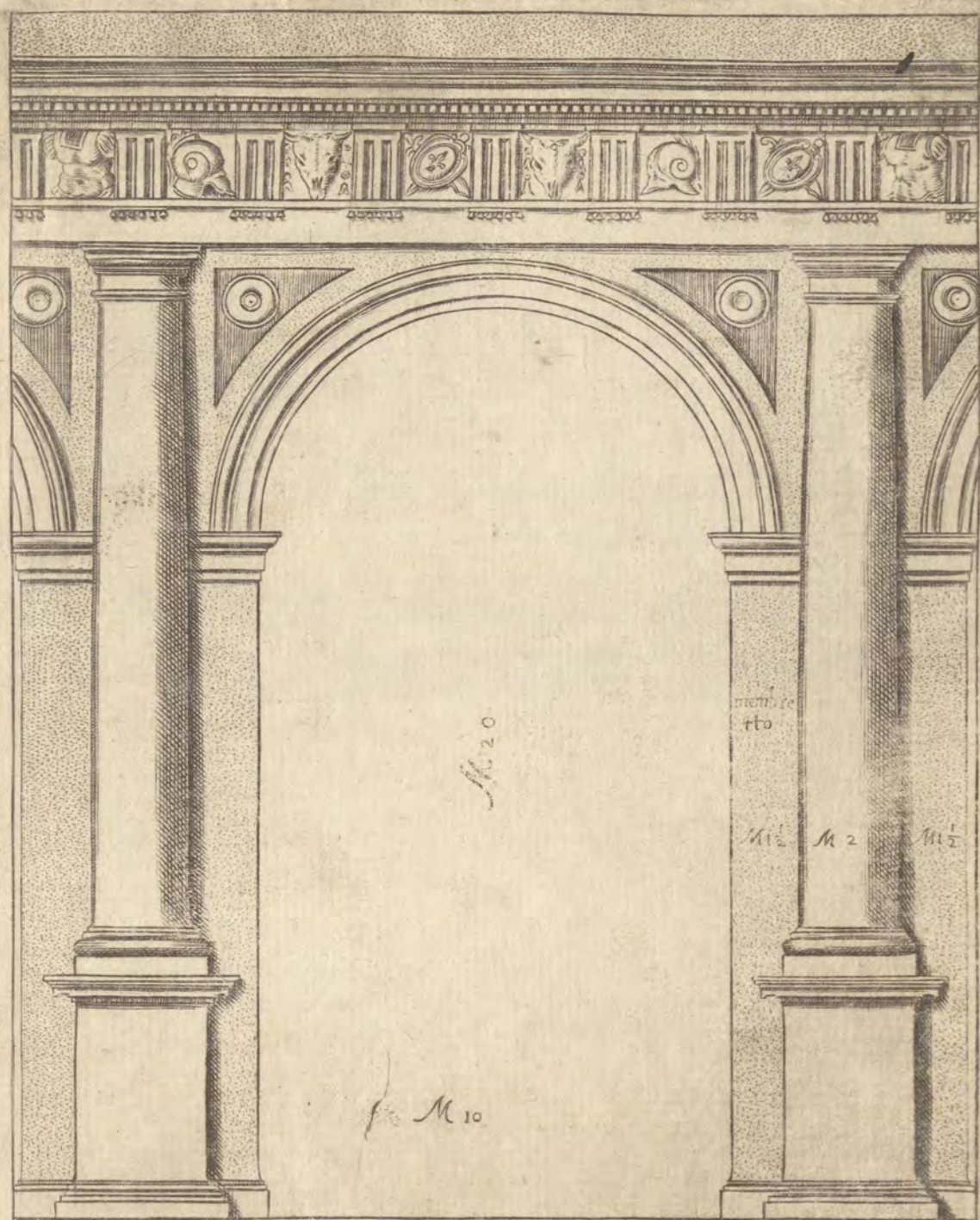

Haviendose de hazer portales o Corredores de orden dorica con los pedestales a se departir en 25 partes y vn 3. y de vna hazer el modulo y terminar la anchura de vn pilar a otro de 10 modulos y la anchura de los pilares de 2 modulos que assi bendran justas las distribuciones de las metopas y triglifos y el hueco de los arcos proporcionados queriendo que venga la altura doblada ala anchura la qual es de 20 modulos Como se puede ver

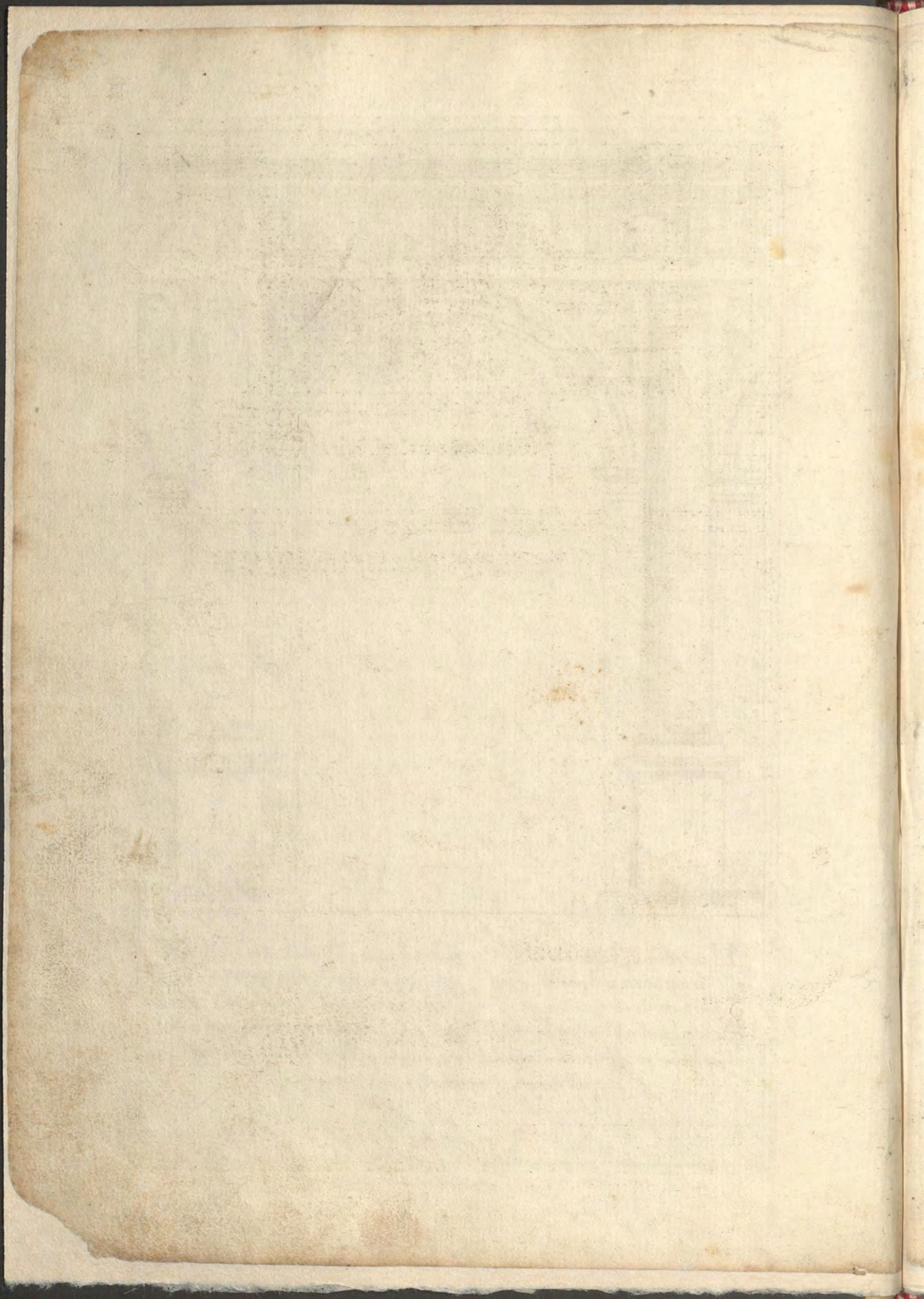

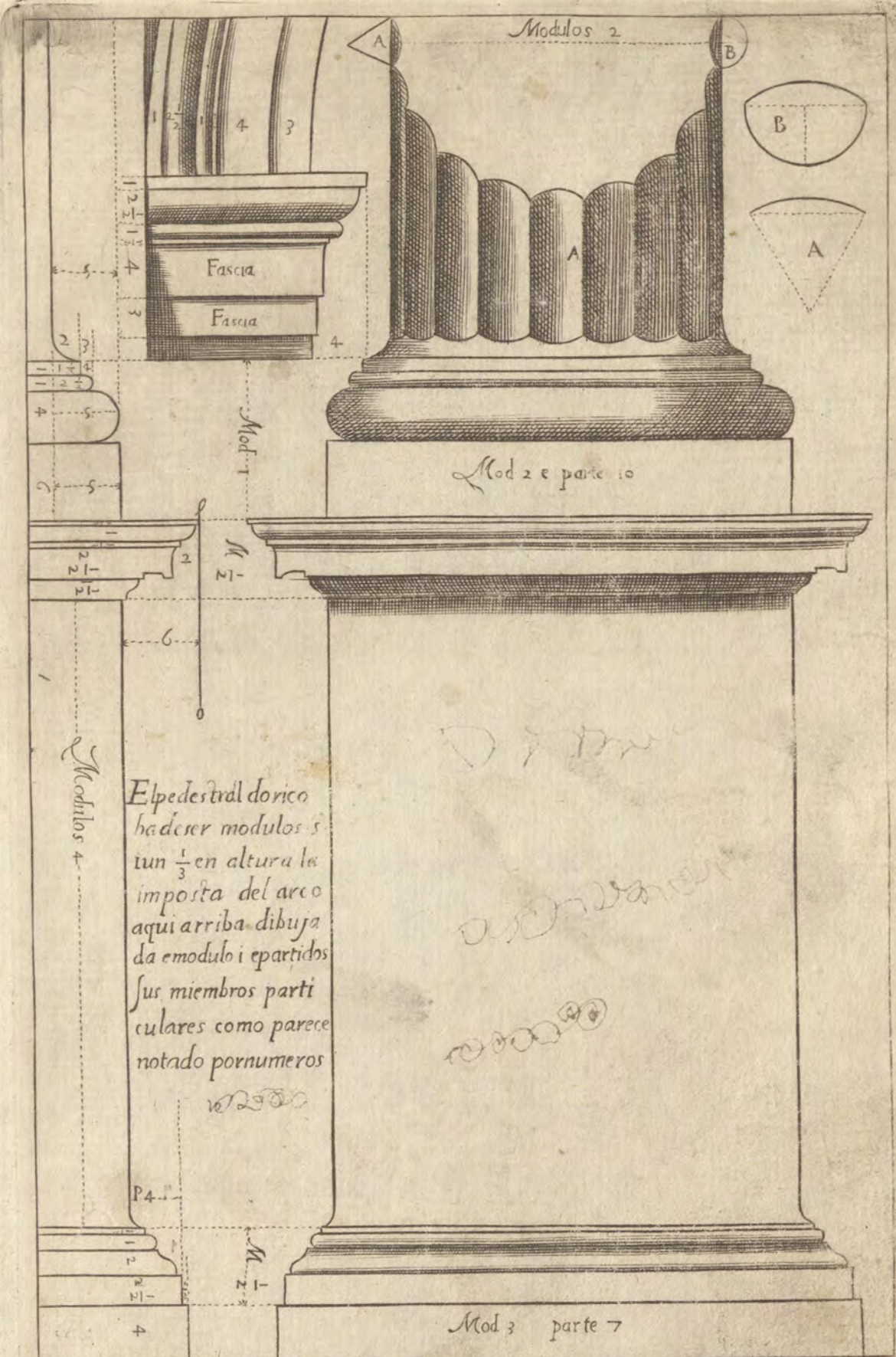

El pedestal dorico  
 ha de ser modulos 5  
 un  $\frac{1}{3}$  en altura la  
 imposta del arco  
 aqui arriba dibuja  
 da e modulo i e partidos  
 sus miembros parti  
 culares como parece  
 notado por numeros

A Escanelatura de la columna    B Imoscapo de la columna y portal ha de ser entendido en todas las ordenes    C Tondino obastoncino

371

36

6

28

1228

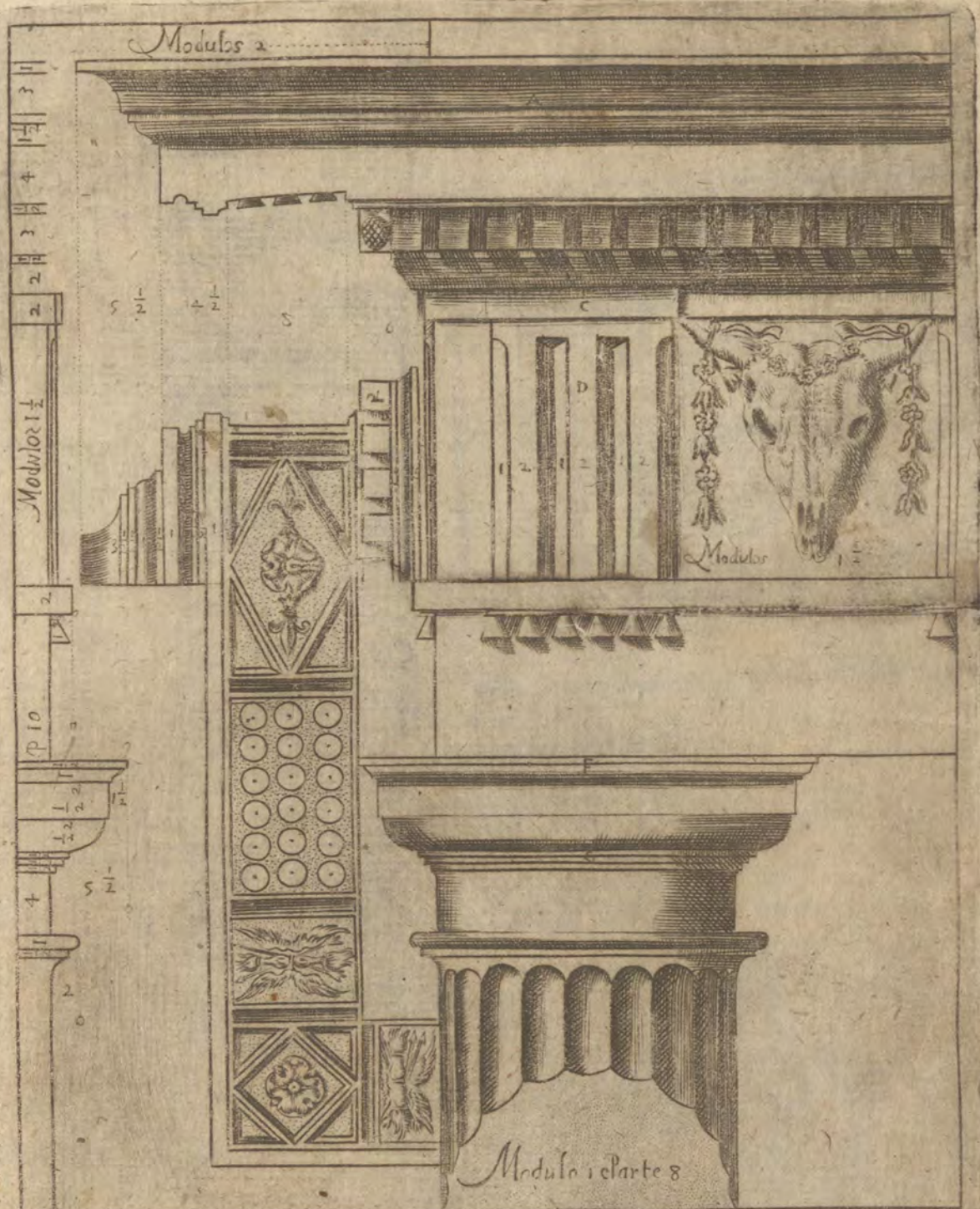

Esta parte de orden dorica es facad del teatro de marcelo en Roma Como en el Problemo fue dicho tomado de exemplio e puesta en dibujo tiene esta misma proporcion

- A. Es quicio
- B. Dentello

- E. Gotas o campanilla
- F. Cimacio
- G. Anuletos o listeleto

C. Capitel del triglyfo  
 D. Triglyfo enel qual las partes que se meten adentro son nombradas canalicillos y el espacio quadrado del friso q resta entre dos triglyfos y el otro sellamian micopa

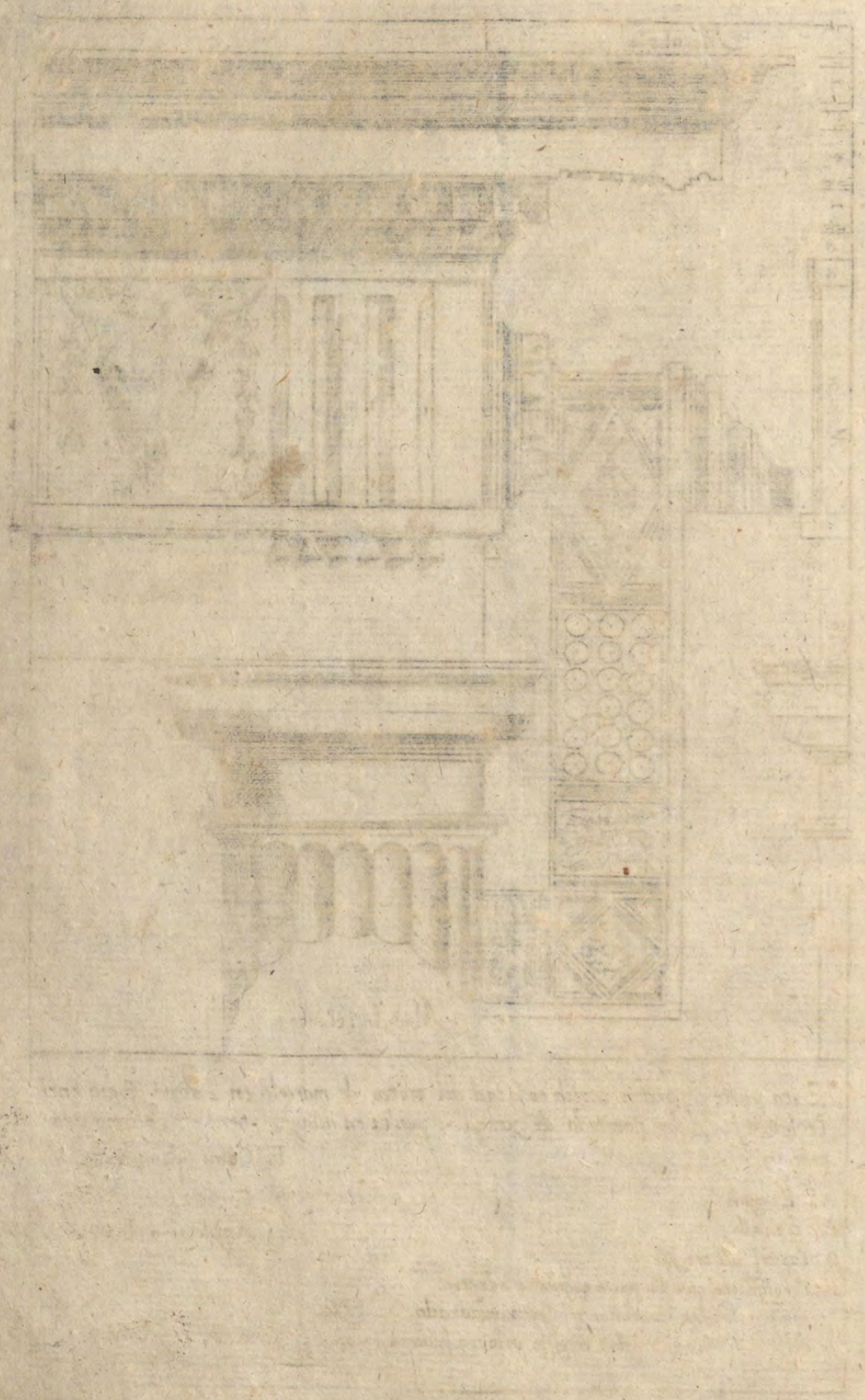



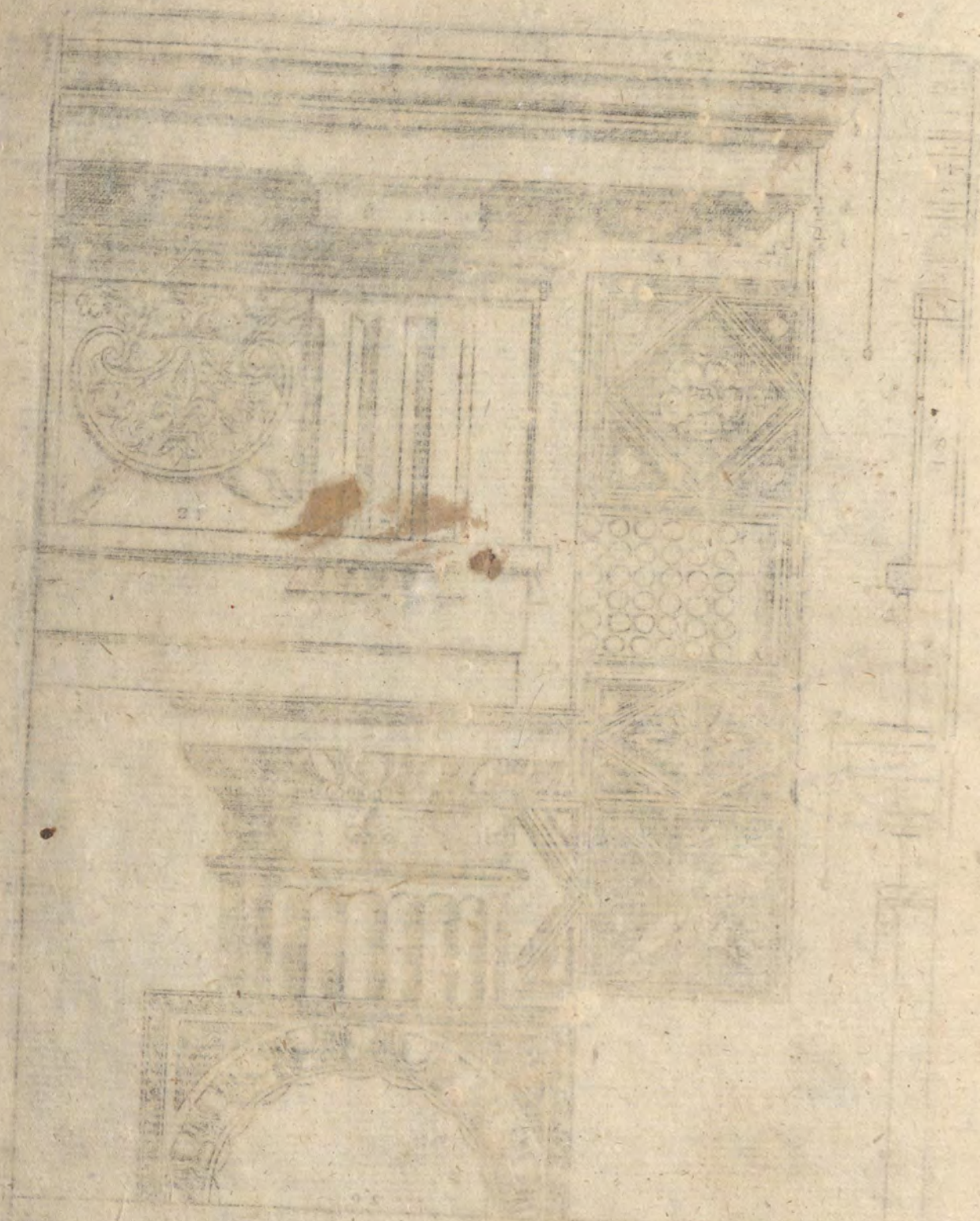

Faint, illegible text, possibly bleed-through from the reverse side of the page, located below the architectural drawings.



Auiendose, de hazer la orden, Ionica sin el pedestral, toda la altura se ha de partir  
 en  $22\frac{1}{2}$  y de una destas hazas el modulo el qual va diuidido en 18. partes. y esto abiene,  
 q por ser orden mas gentil q la Toscana y que la dorica, requiere mas menudas diuisiones la  
 columna suia ha de ser 18 modulos, con la basa y capitel el architraue un modulo y  $\frac{1}{4}$  el friso  
 un modulo y  $\frac{1}{2}$  la Cornija un modulo y  $\frac{3}{4}$ , sumados en architraue friso y Cornija, son 4  
 modulos y  $\frac{1}{2}$  que es a parte de la altura de la columna

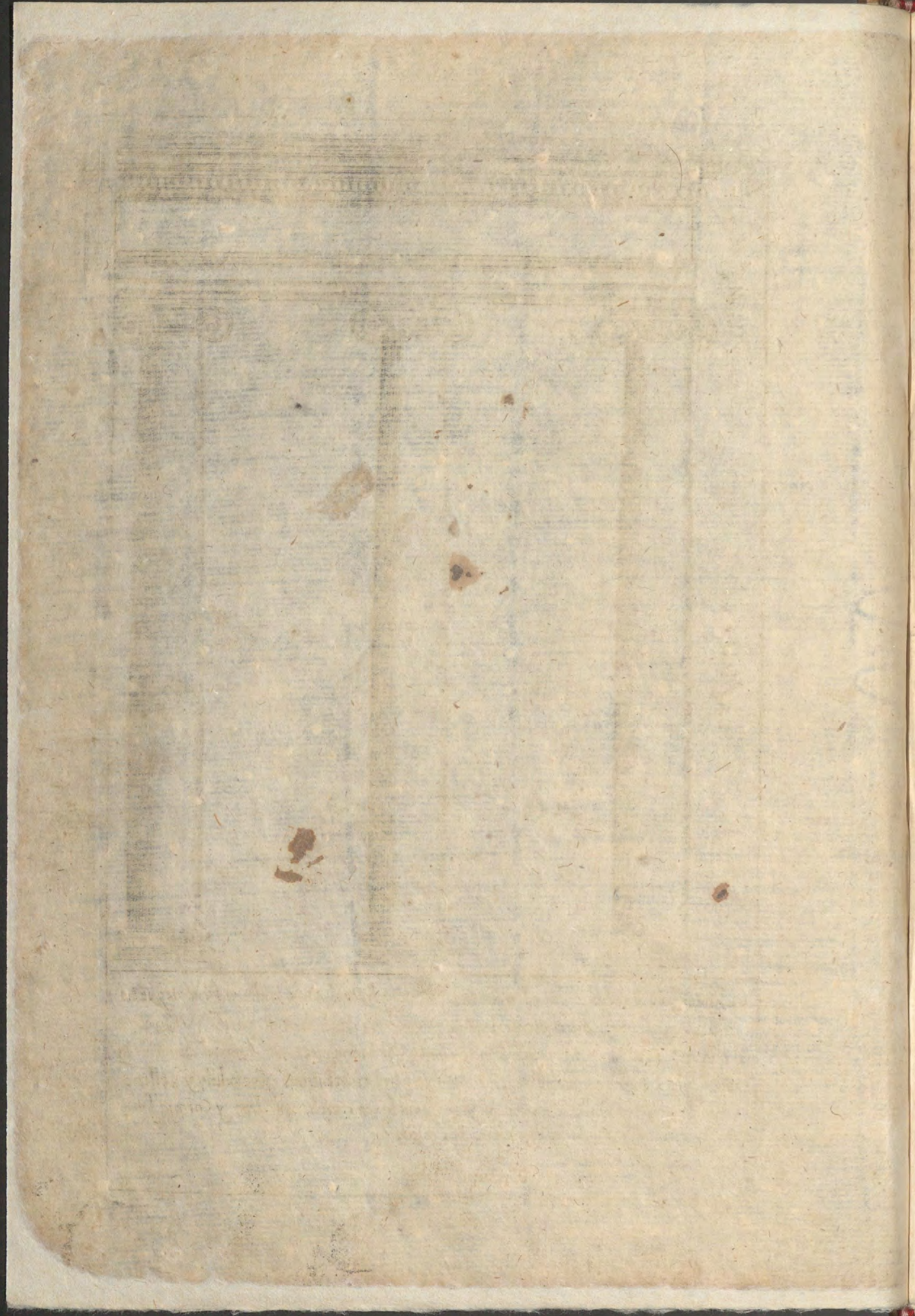

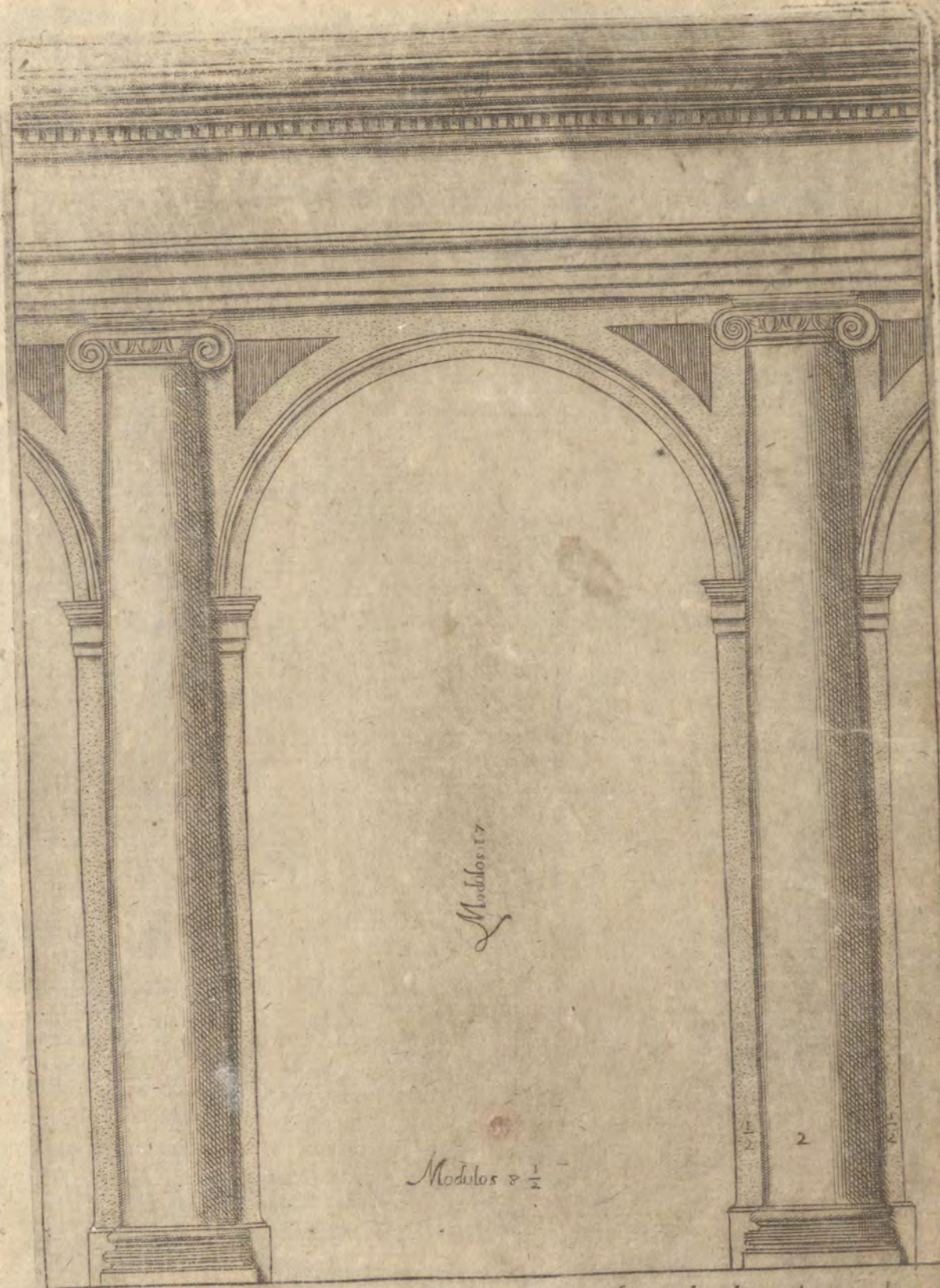

Modulos 17

Modulos 8 1/2

1/2 2 1/2

**A**Viendo de hazer portal o corredor de orden Ionico, se avan los pilares de grueso de 3 mo-  
 dulos, y la anchura del hueco 8 modulos y 1/2, y la altura 17 modulos, que sera dupla  
 ala anchura la qual es regla q se deve guardar firmemente en todos los arcos de semejantes  
 ornamentos. todo las vezes q gran necesidad nos los Constrina

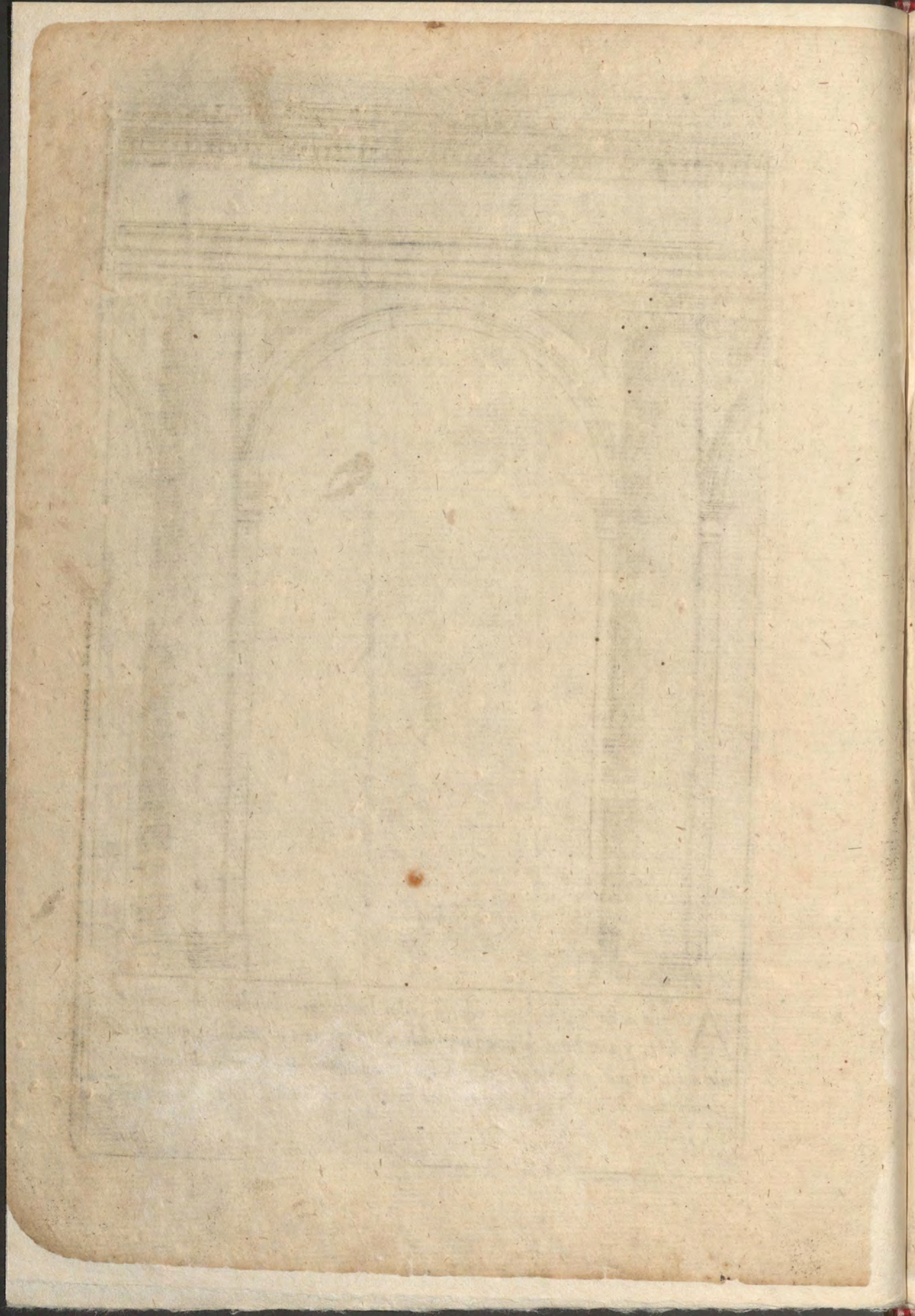

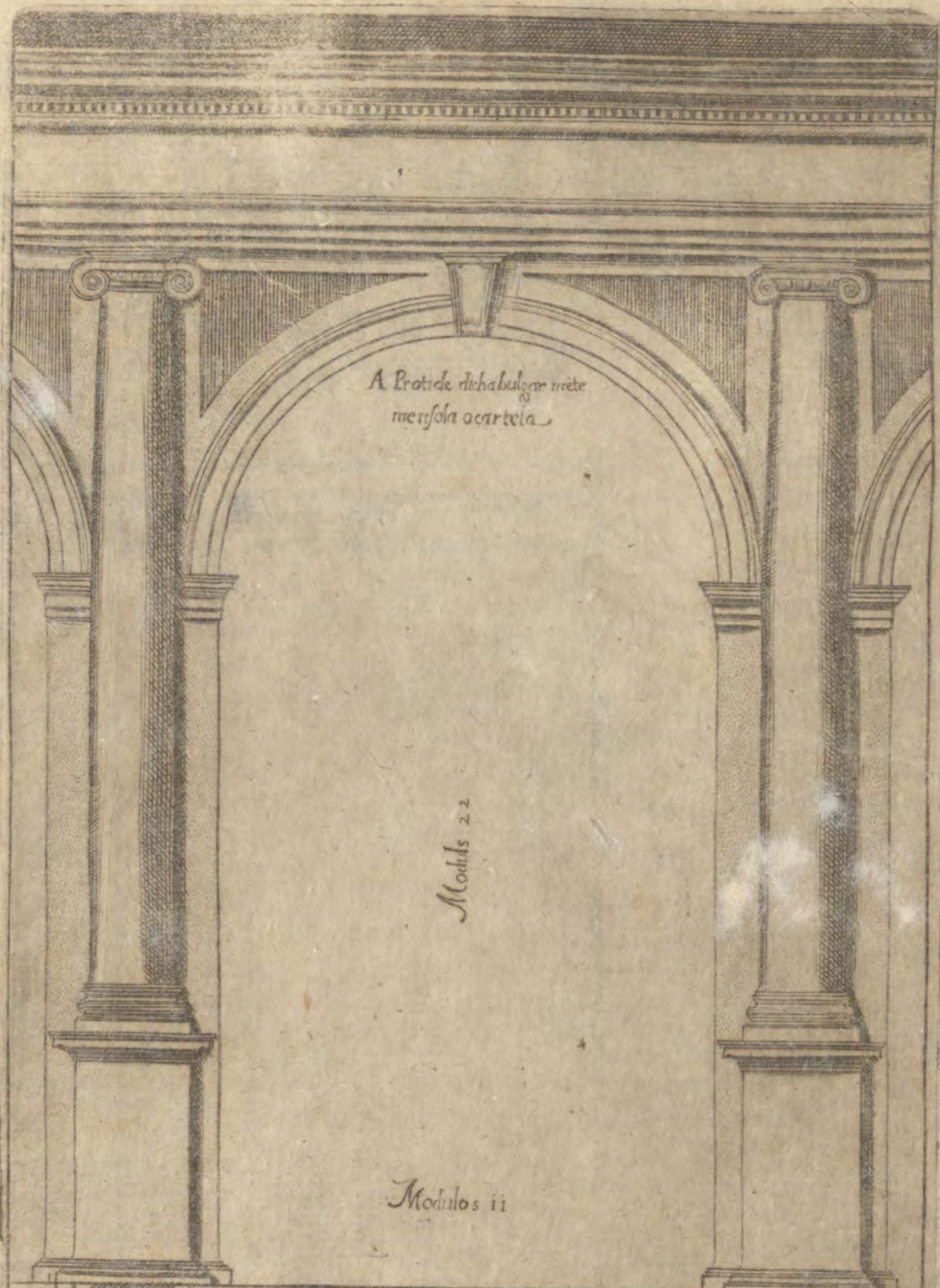

A Protide de habulgar meite  
mensola o cartela

Modulos 22

Modulos 11

Mas haviendore de bazer portal o corredor de orden Jo  
nca. Con las pedestales toda la altura repartida en 28  
partes y  $\frac{1}{2}$  siendo el pedestral con su ornamento de  
8 modulos que es a parte de la columna con la basa, y capitel, como se adicho hauer de ser en todas las  
ordenes la anchura de las bases 11 modulos: la altura 22, la anchura de los pilares 4 modulos,  
Como en el dibujo se hee notado por numeras.

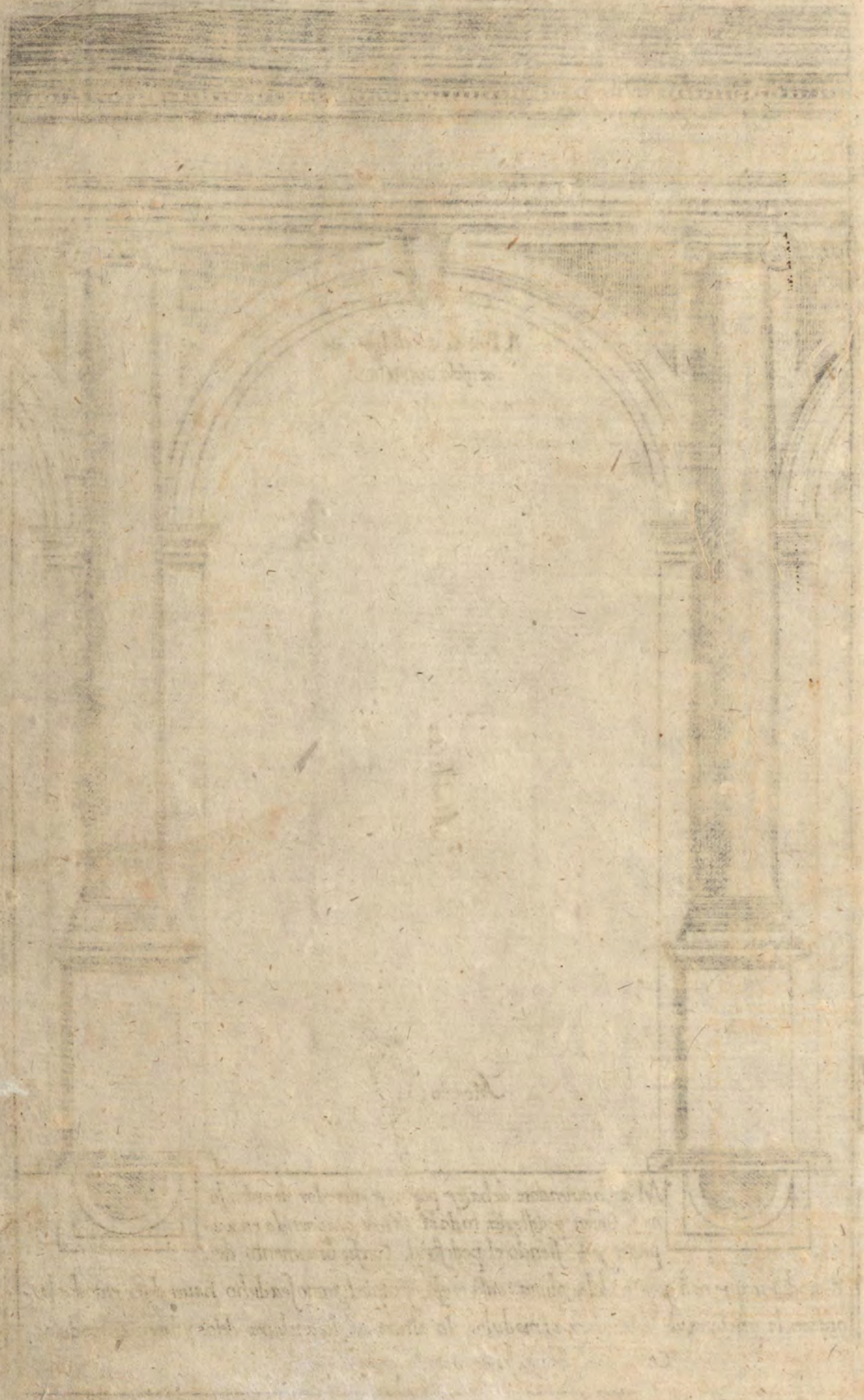

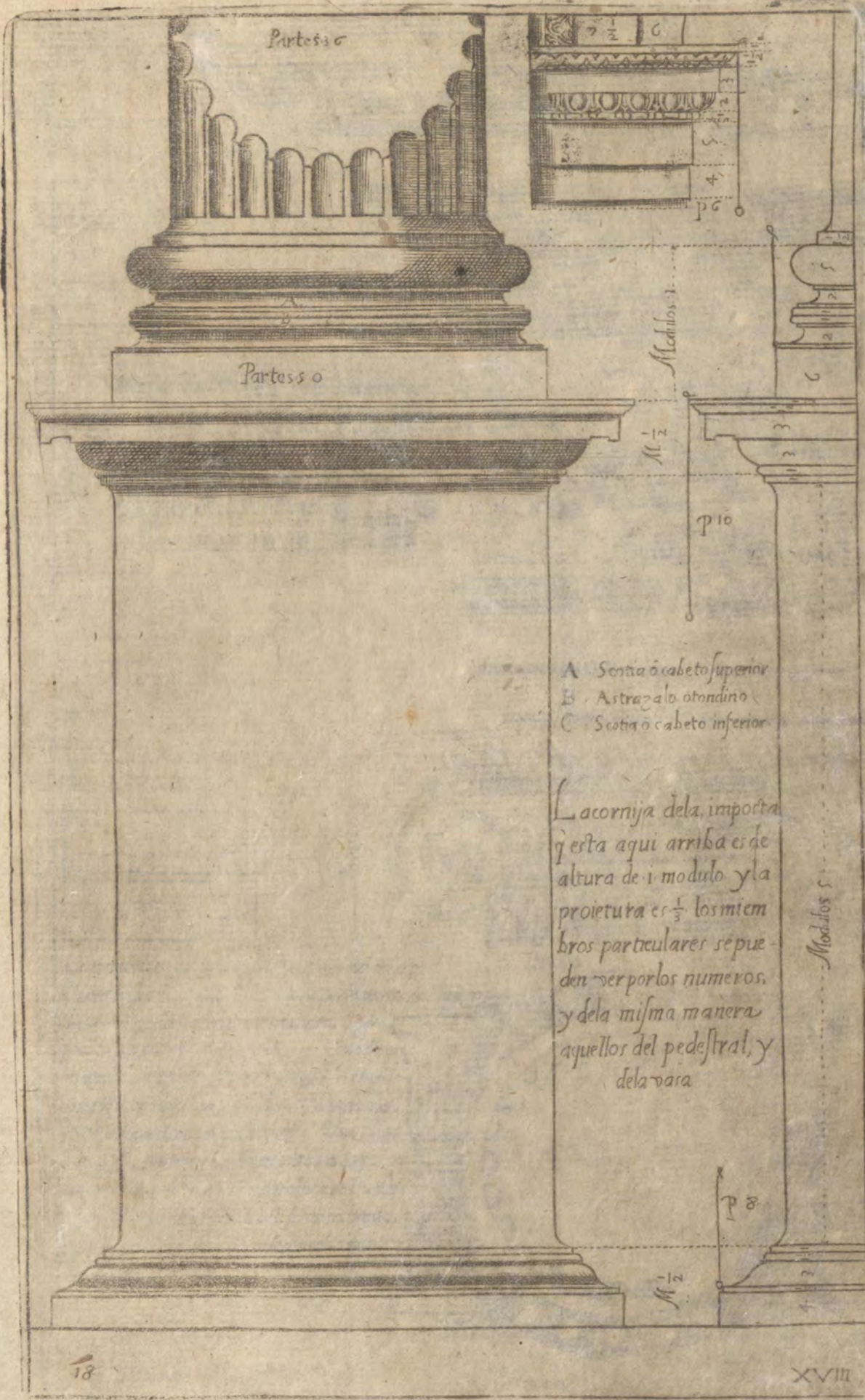

- A. Scotia o caboto superior
- B. Astragal o otondino
- C. Scotia o caboto inferior

La cornija dela imposta  
 q' esta aqui arriba es de  
 altura de 1 modulo y la  
 proietura es  $\frac{1}{3}$  los miem-  
 bros particulares se pue-  
 den ver por los numeros,  
 y dela misma manera  
 aquellos del pedestral, y  
 dela vara

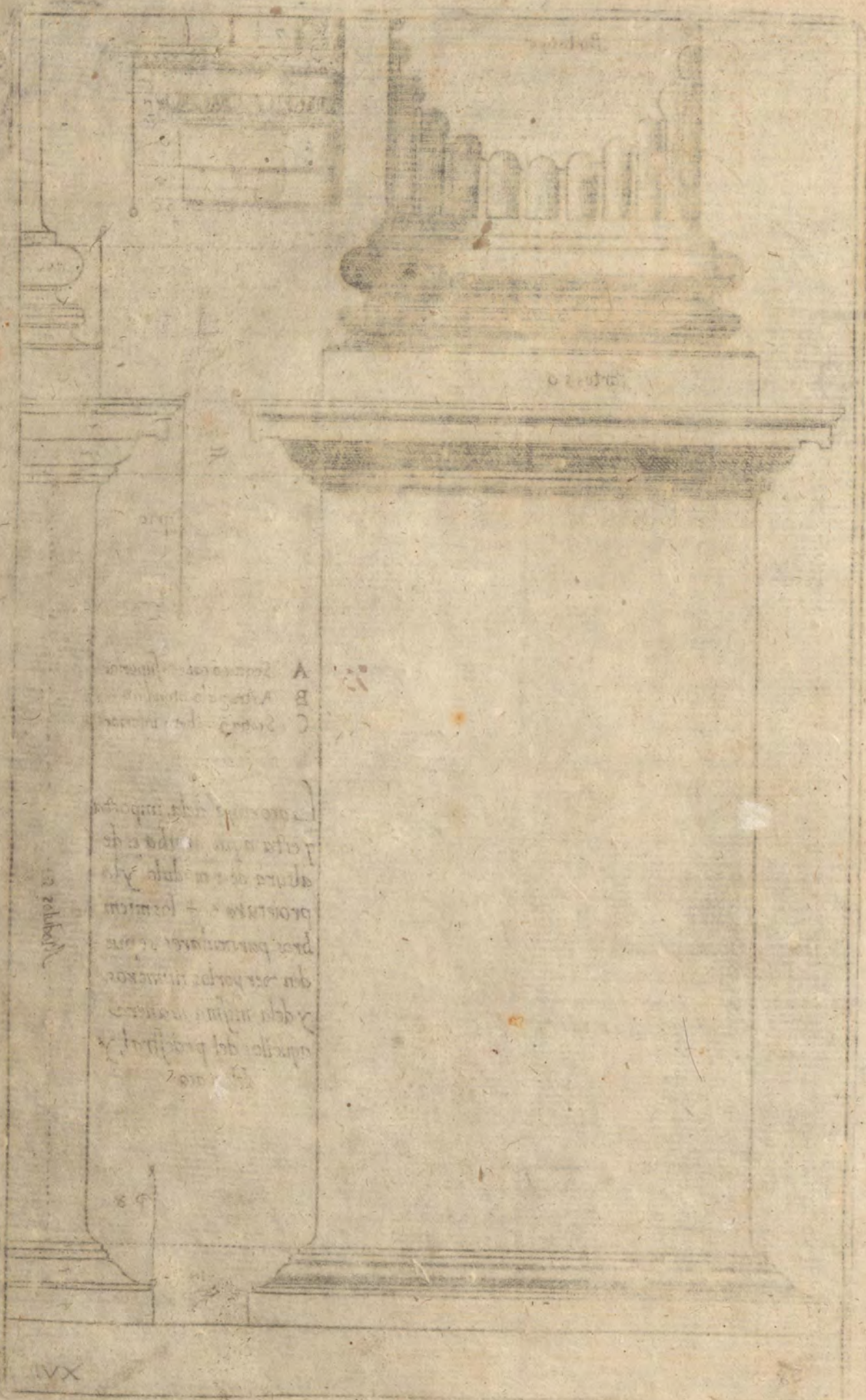

A  
B  
C

La columna es de orden  
dorico y tiene un  
capitel compuesto de  
un abaco y un fuste  
de un solo miembro  
que se divide en  
seis partes iguales  
por donde se ve  
que el fuste es  
de un solo miembro  
y el abaco de seis  
partes iguales

La columna



La manera de hazer de capitel jonico a unq̄ en la pre-  
 sente carta se adibujado cō la plāta y perfil para mas  
 clara inteligēcia se an de tirar dos lineas ē per  
 pēdiculo lexos la una de la otra por dos modulos  
 las quales pasā por el cētro de los ojos de las volu-  
 tas y sō llamadascattetos toda la voluta a de-  
 ser alta i 6. partes de modulo. 3. restā sobre el ojo  
 el qual es 2. partes y las 6. restātes auaxo. la  
 manera cō que se hazē estas volutas esta dibu-  
 jado en la carta siguiēte y alli se vera breue-  
 mēte escrito el modo cō que se procede porque  
 asilopide el espacio.

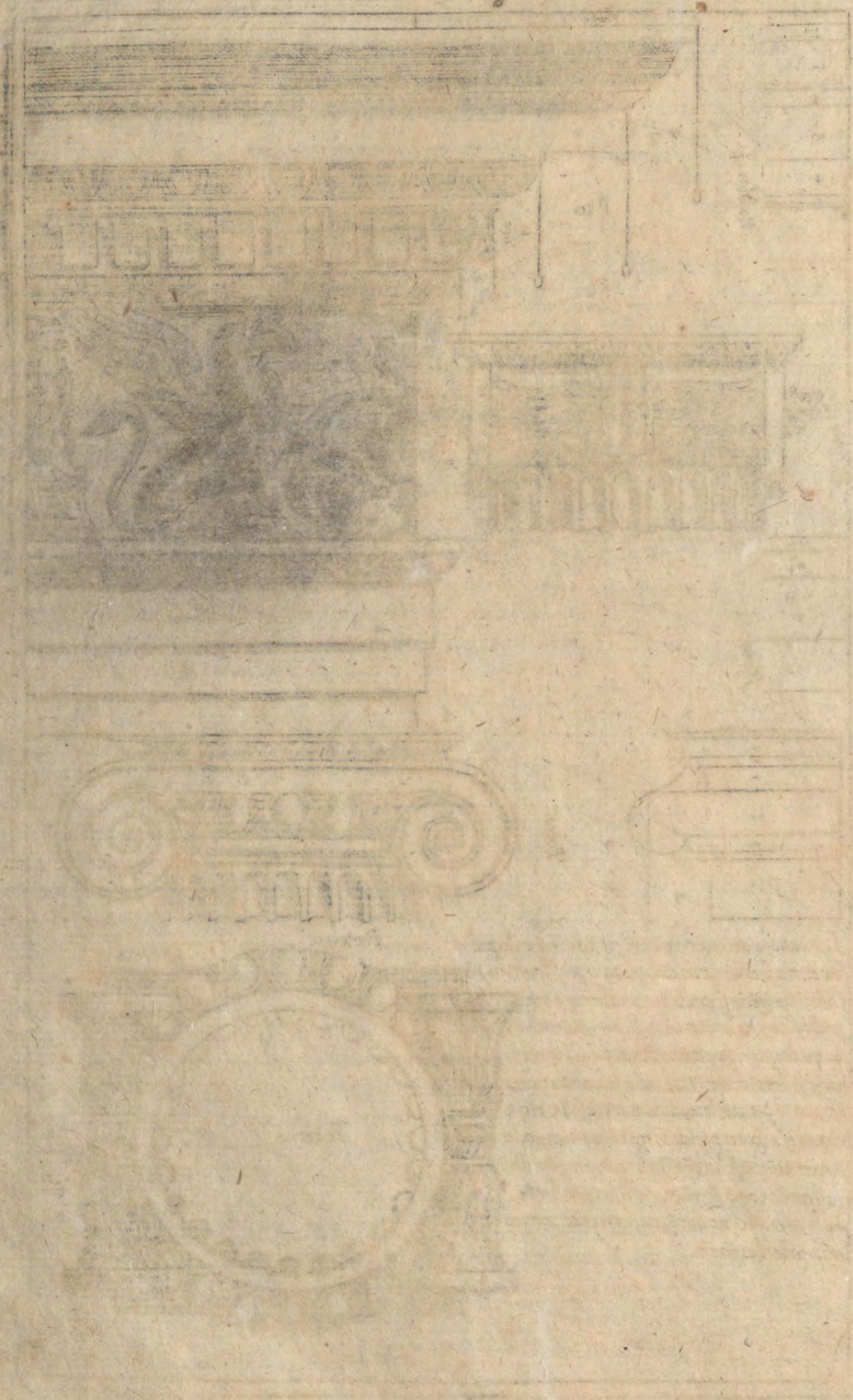

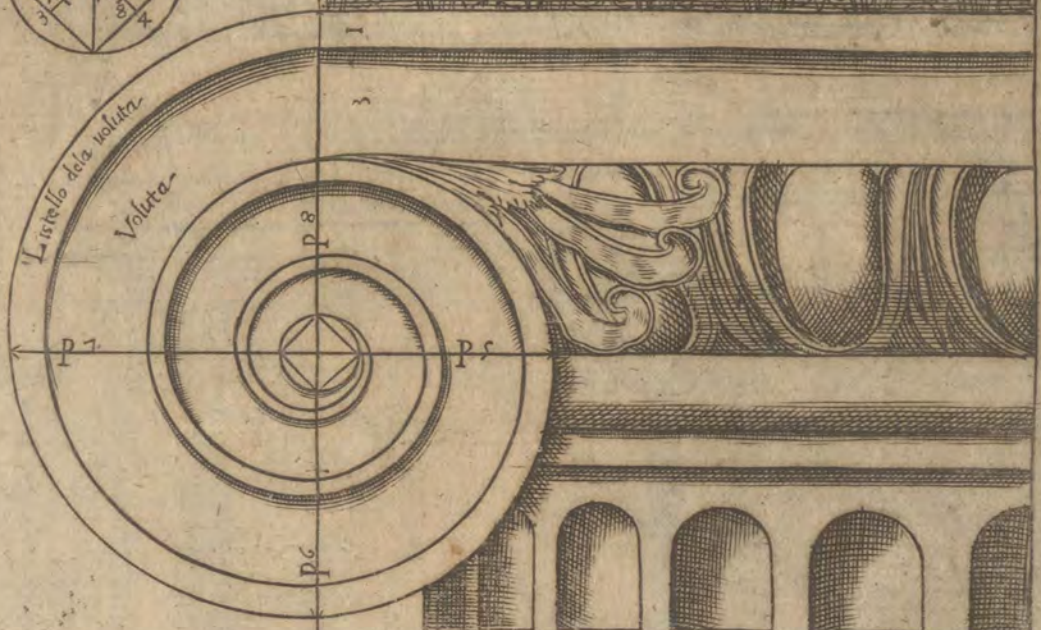

Una de claros desta primera figura una circunferencia en quadrada q' paze por el centro del ojo se divide el dicho ojo en la manera señalada aqui en la figura A y se comienza despues del primer punto señalado con .1. y se da con el compas una quarta de circulo despues del punto señalado con .2. se da la otra quarta y procediendo asy se hazen las sbueltas cumplidamente parades pues hazer la grosseza de este te ysi como el es la .4. parte de la anchura q' resta encima de la primera buelta asy se ande partit cada una de aquellas partes q' han seruidos por centros en .4. y rodando despues por las .2. partes acircunferencia de aquellos centros sera acabada.

Queriendo hazer la voluta en la manera q' esta aqui a uaxo en diseño tirase la linea alicha e a to la qual tendra de alto .16. partes de un modulo, nueue partes han de quedar arriba del centro y .7. de uaxo y en el dicho centro haze el aduision de la circunferencia en .8. partes como esta designada, despues se ade hazer el triangulo B.C.D. que la linea B.C. sea .9. partes de un modulo y la linea C.D. sea siete partes y por que se puede ver y conocer por el diseño hecho por numero .6.

parece me que basta auerlo formar despues se ande referir sobre las lineas que diuiden la circunferencia de la voluta los puntos de la linea .16. C. como por numeros se ve señalados y en el modo de ar despues de un punto otro se halla el centro poniendo firme el pie del compas sobre el punto señalado y alargandole hasta el centro del ojo de la voluta se tira un poco de circunferencia dentro del dicho ojo despues sin mouer el compas se pone el pie firme sobre el punto señalado .2. y donde ba acortar sobre aquella poca de circunferencia señalada alifera el centro de la circunferencia de .1. a .2. des pues se pone firme el pie del compas sobre el punto .2. y donde ba acortar y se aprieta basta el centro del ojo de la voluta y se tira de la misma manera un poco de circunferencia despues sin mouer el compas se pone el pie firme sobre el punto .3. y rodando donde se corta sobre aquella poca de circunferencia alifera el centro que tirara la parte de la voluta .2. a .3. y asy se procede de mano en mano.



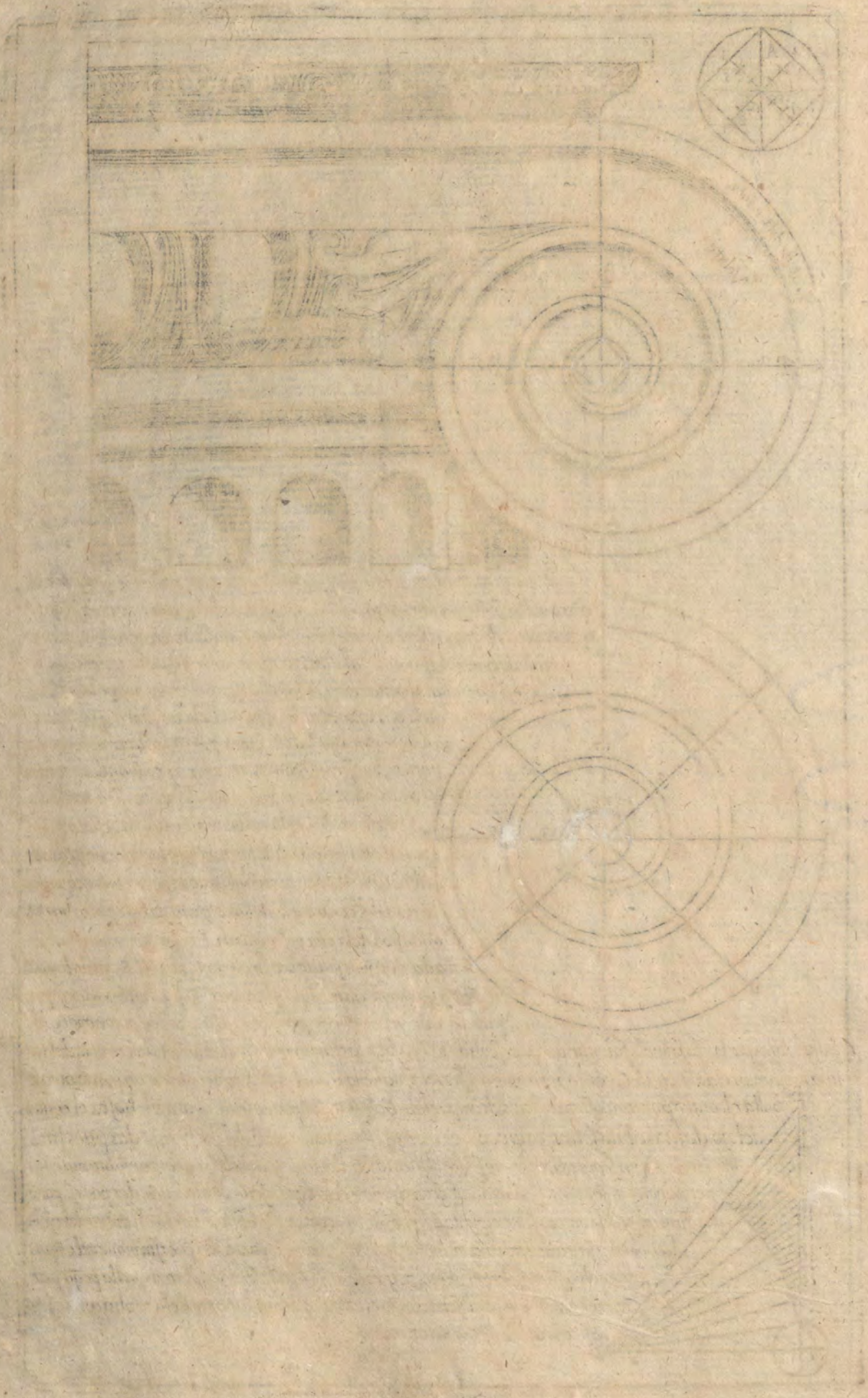

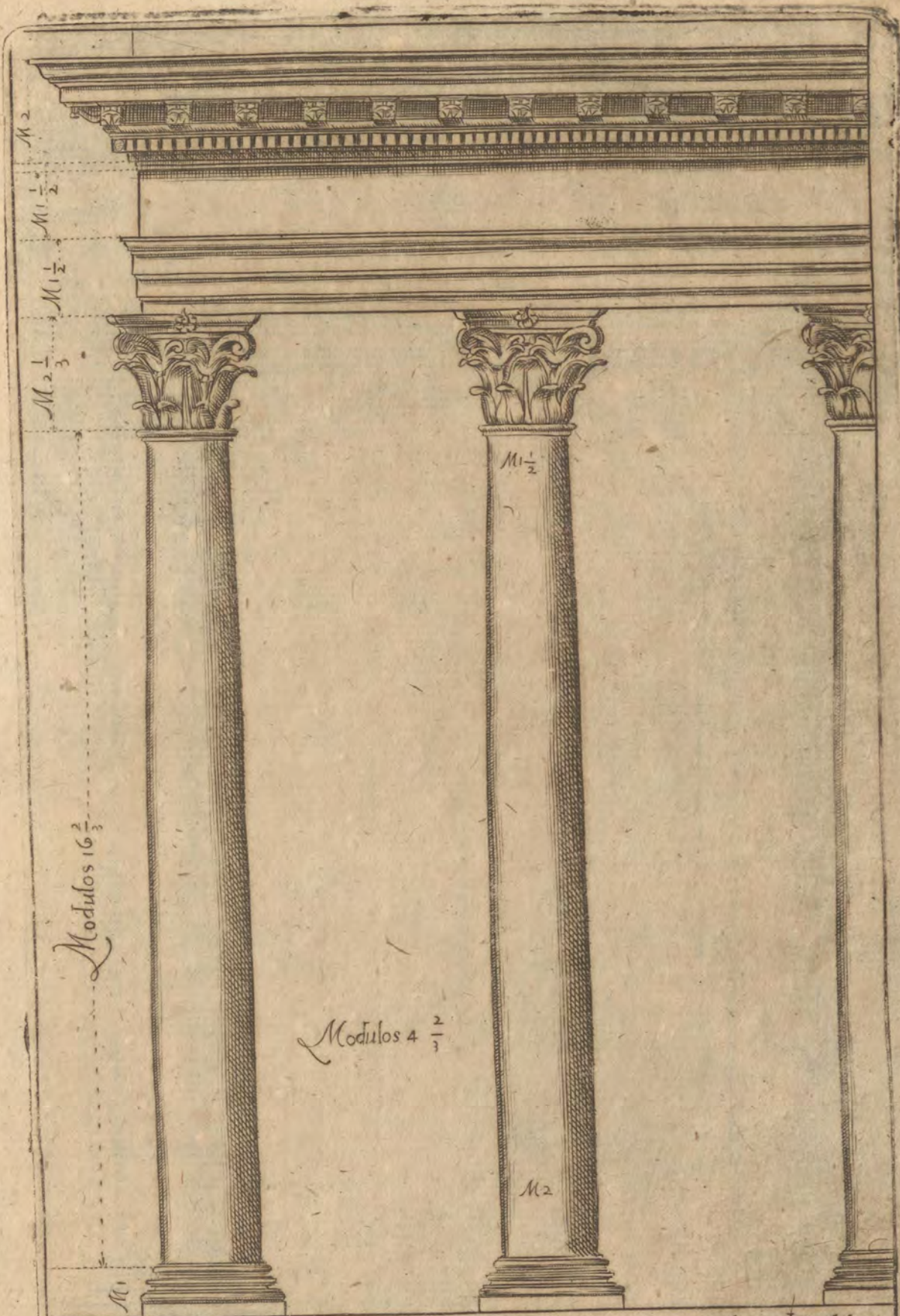

Modulos  $4\frac{2}{3}$

Para bazer esta orden Corintia sin pedestal toda la altura se diuide en 25 partes y de una destas se haze el modulo el qual de spues se diuide en 18 partes como el de la Ionica las otras diuisiones principales se hacen y la anchura de la una columna a la otra haze ser de 4 modulos y  $\frac{2}{3}$  assi por rason q los architraues de arriba no padeccan como tambien por acomo dr q los modullones de arriba e la cornija viene sobre el medio de la columna en ouzual con partimiento.

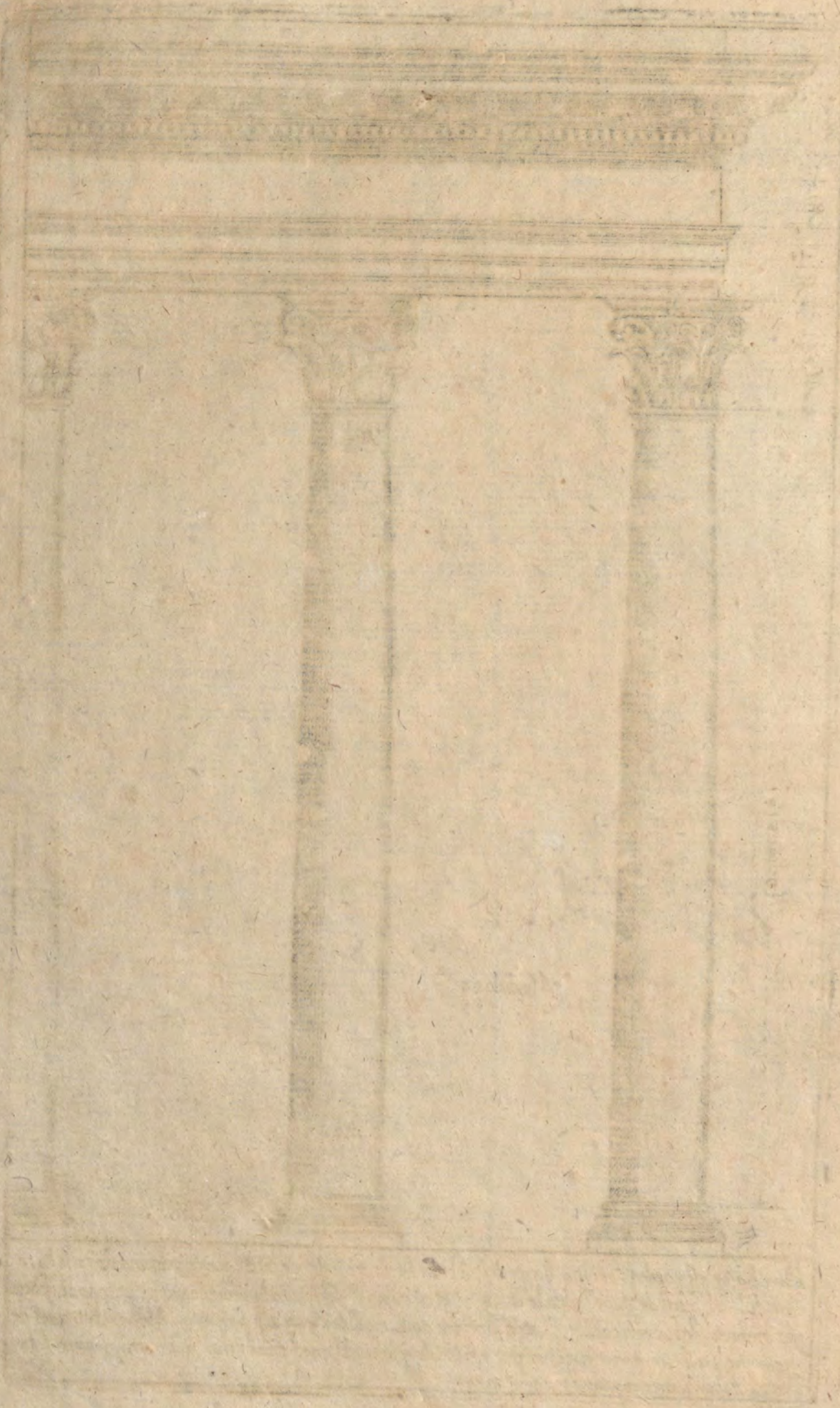

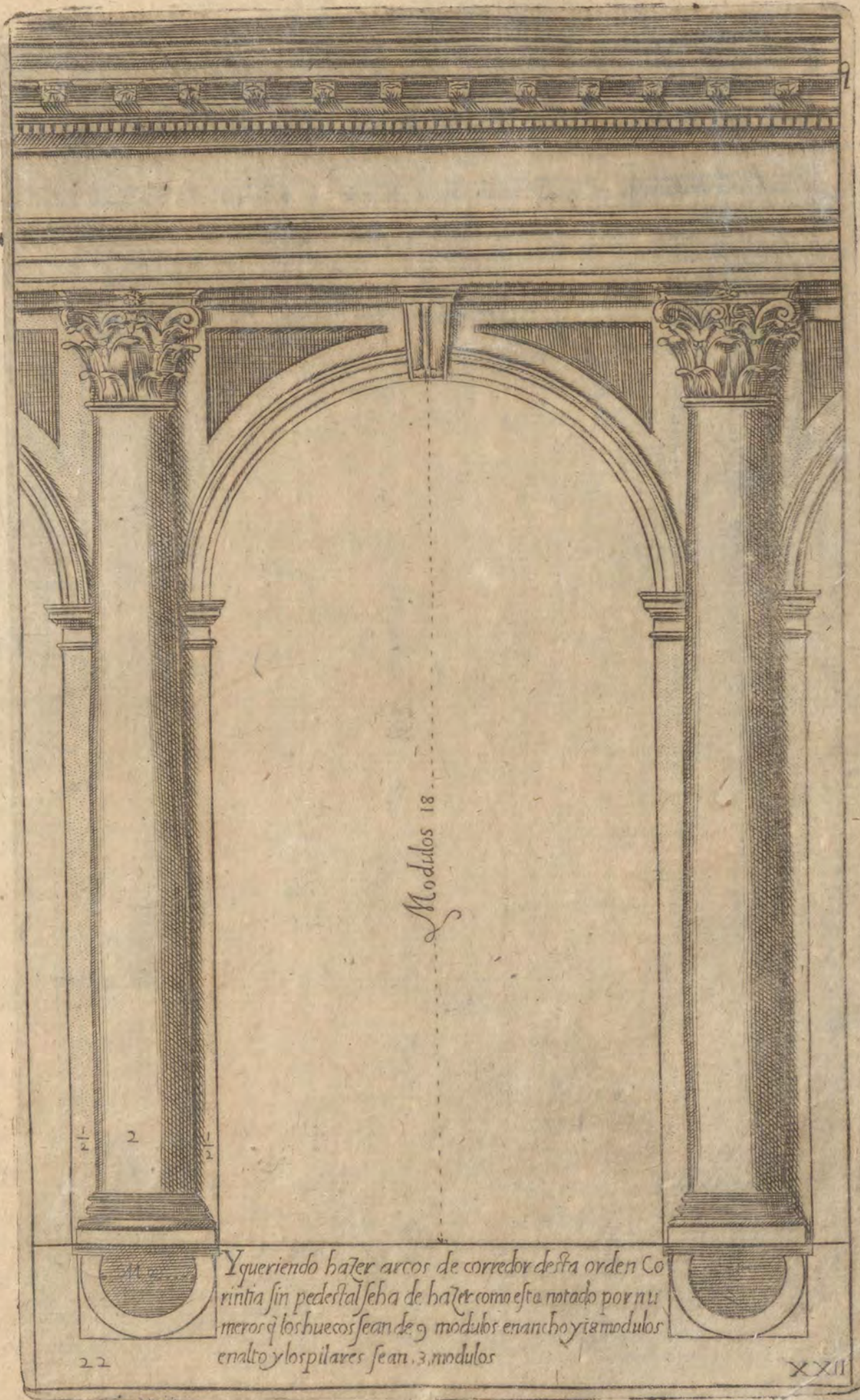

Modulos 18

2 1/2

Y queriendo haver arcos de corredor desta orden Co  
 rintia sin pedestal se ha de haver como esta notado por nu  
 meros q los huecos sean de 9 modulos en ancho y 12 modulos  
 en alto y los pilares sean .3. modulos

22

XXII

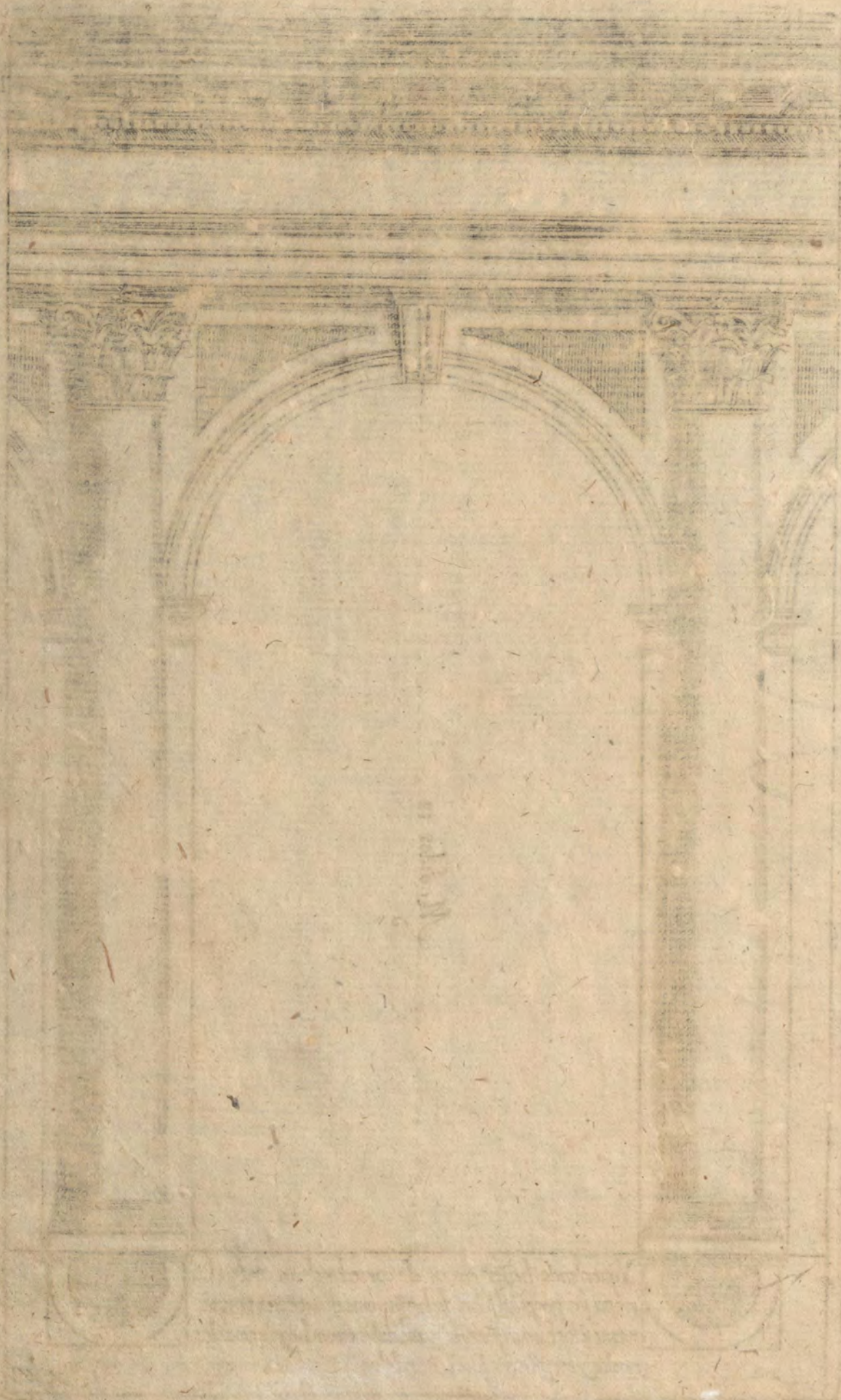

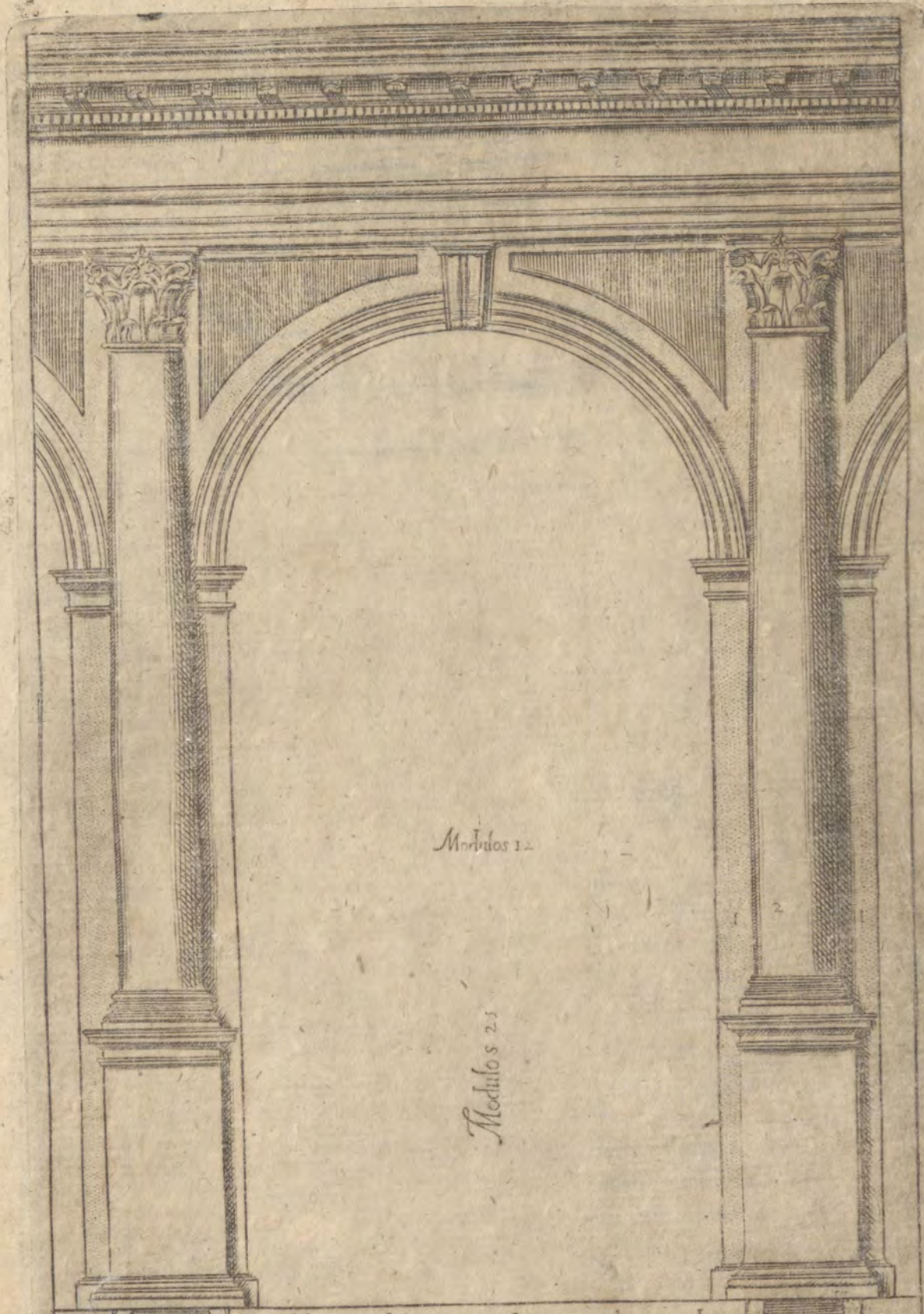

Modulos 12

Modulos 25

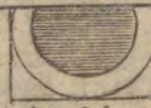
 Pero si se ouiere de hazer corredores o portales con pedestrales se partira el todo de la altura en 32 partes y de una se hara el modulo y 12 de estos sera la anchura del vano y 25 de altura y aunque passe los dos quadros en esta orden se sufre por mas lindera, los pilares se hazen de 4 modulos como esta notado



Alm. N.

Faint, illegible text or a small diagram at the bottom of the page, possibly a signature or a note.

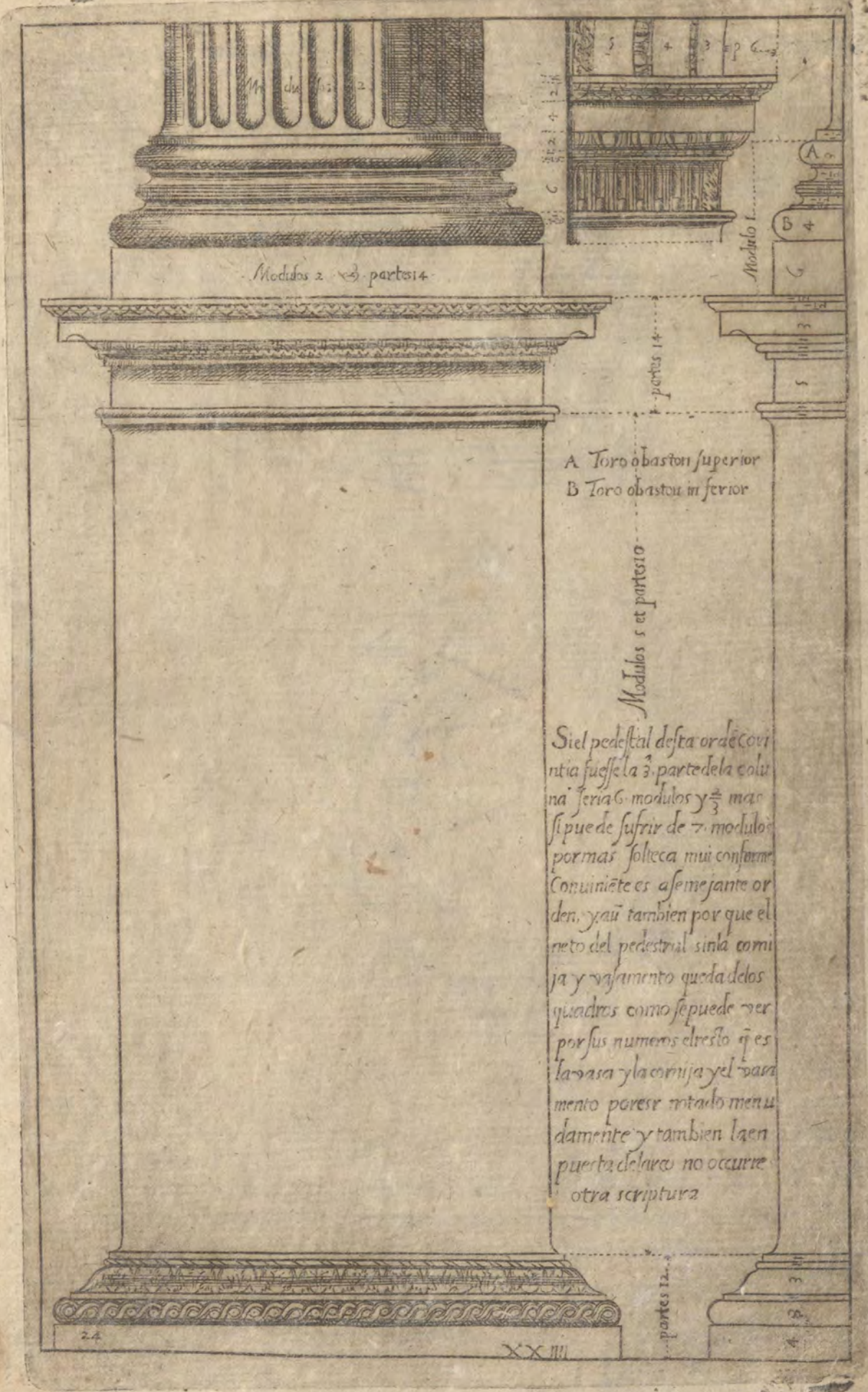

Modulos 2 3 partes 14

Modulo 1

Modulos 5 et partes 10

A Toro obastou superior  
B Toro obastou inferior

Siel pedestal desta orde con-  
 nta fuisse la 3. parte de la colu-  
 na seria 6. modulos y  $\frac{2}{3}$  mas  
 si puede sufrir de 7. modulos  
 por mas solteca muy conforme  
 Conuinieste es a semejante or-  
 den, ya tambien por que el  
 neto del pedestral sin la corni-  
 ja y vajamento queda de los  
 quadres como se puede ver  
 por sus numeros el resto q es  
 la basa y la cornija y el vaj-  
 amento parece intado menu-  
 damente y tambien la en  
 puerta de la arco no ocurre  
 otra scriptura

2.4

XXIII

partes 12

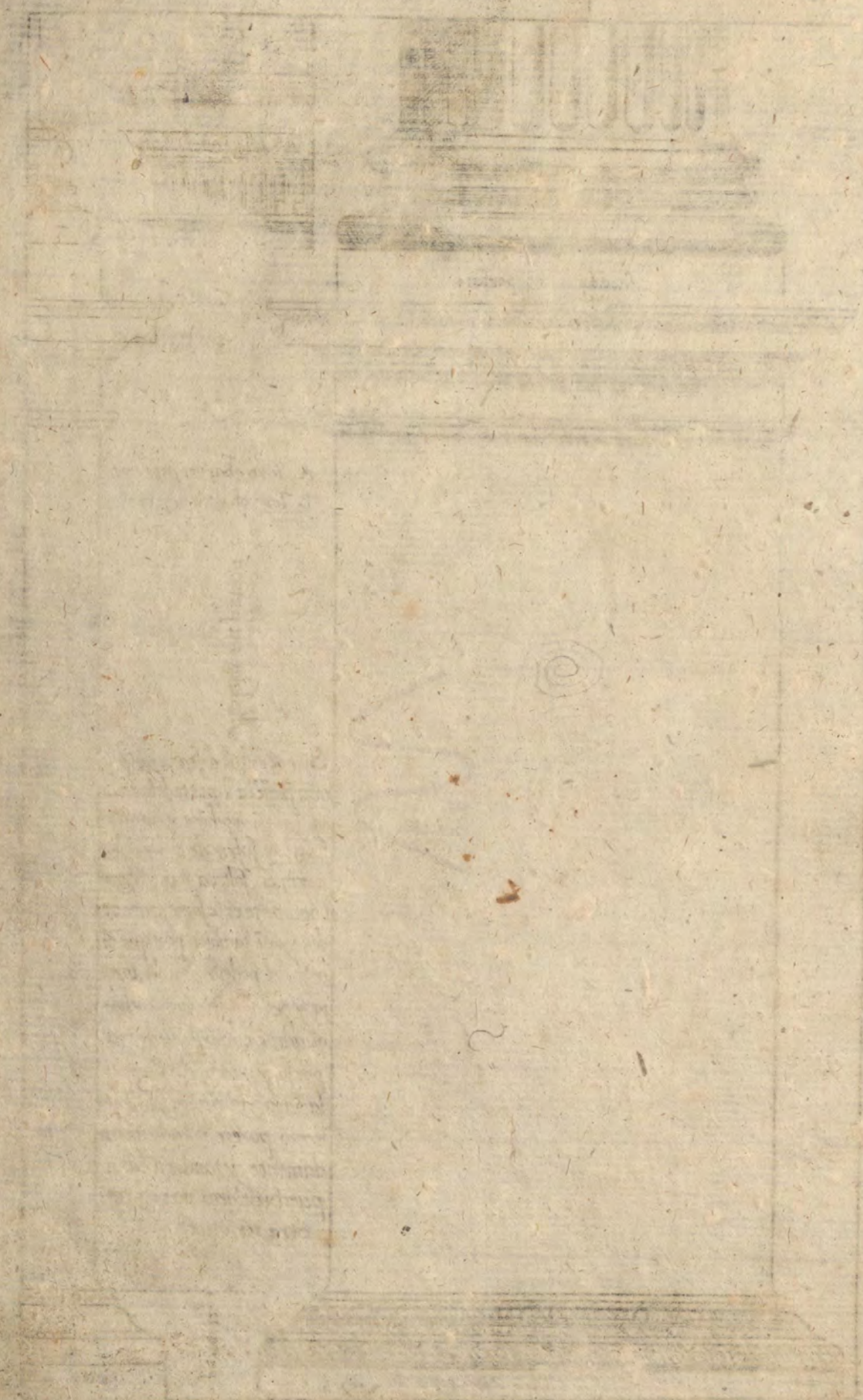

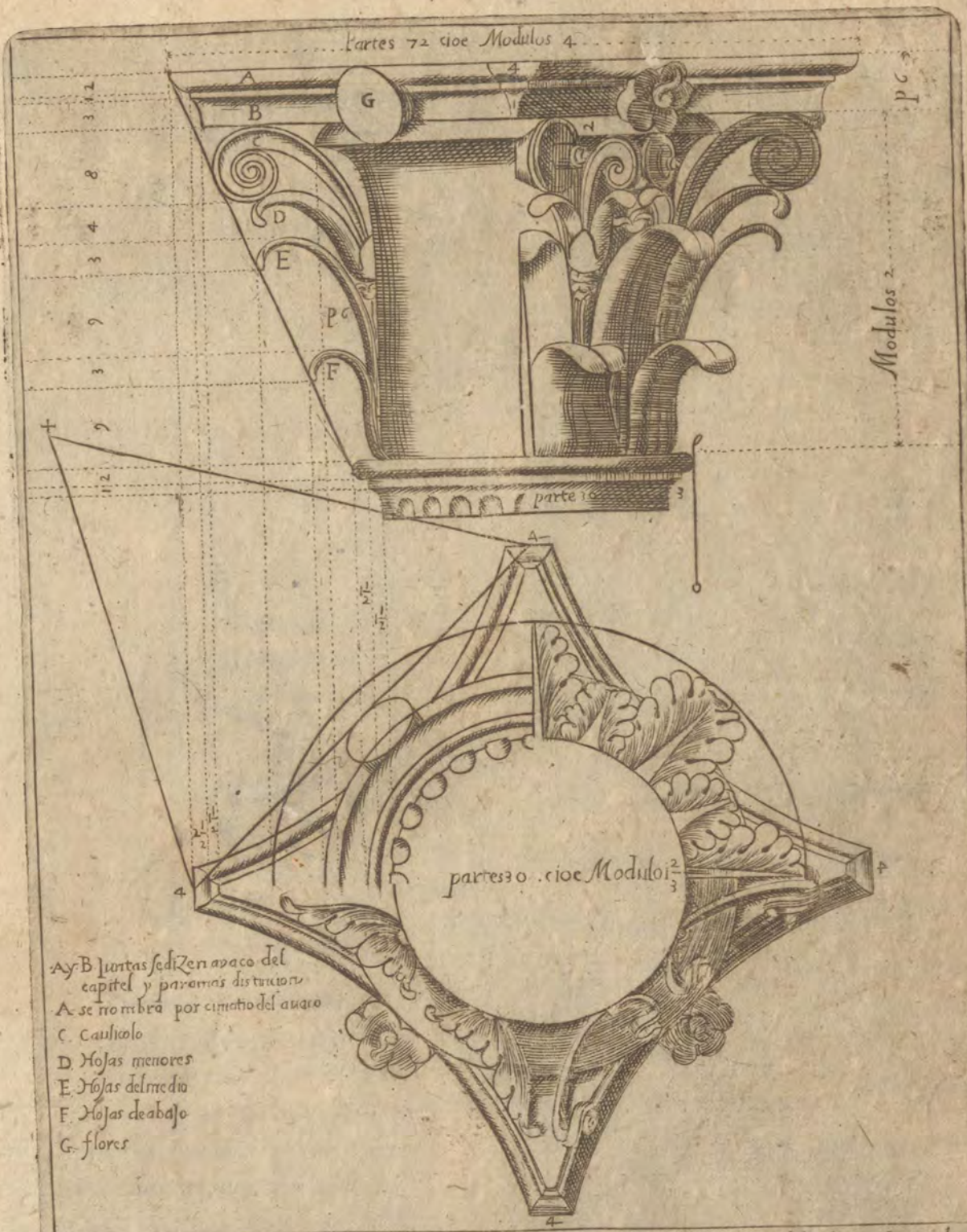

- Ay B juntas sedizen avaco del capitel y para otras distruccion
- A se tira mibra por cimatio del auaco
- C. caulicolo
- D. Hojas menores
- E. Hojas del medio
- F. Hojas de abajo
- G. flores

Con la planta y el perfil de este capitel corintio se puede conocer todas sus medidas de la planta se toma la anchura haciendo se un quadro que sea por linea diagonal .4. modulos en el qual se haga un triangulo en una de las caras en la manera que se ve y en el angulo señalado con .+ . sea firme la punta del compas y tirese el buco del auaco por el perfil se toma la altura de sus ojas caulicolos y auaco y el sacar afuera de las ojas y caulicolos se toma por la linea que nace de la punta del auaco al to d'elino de la columna como se puede ver sobre el diseno del perfil el resto con un poco de cõsideracion se puede facilmente entender.

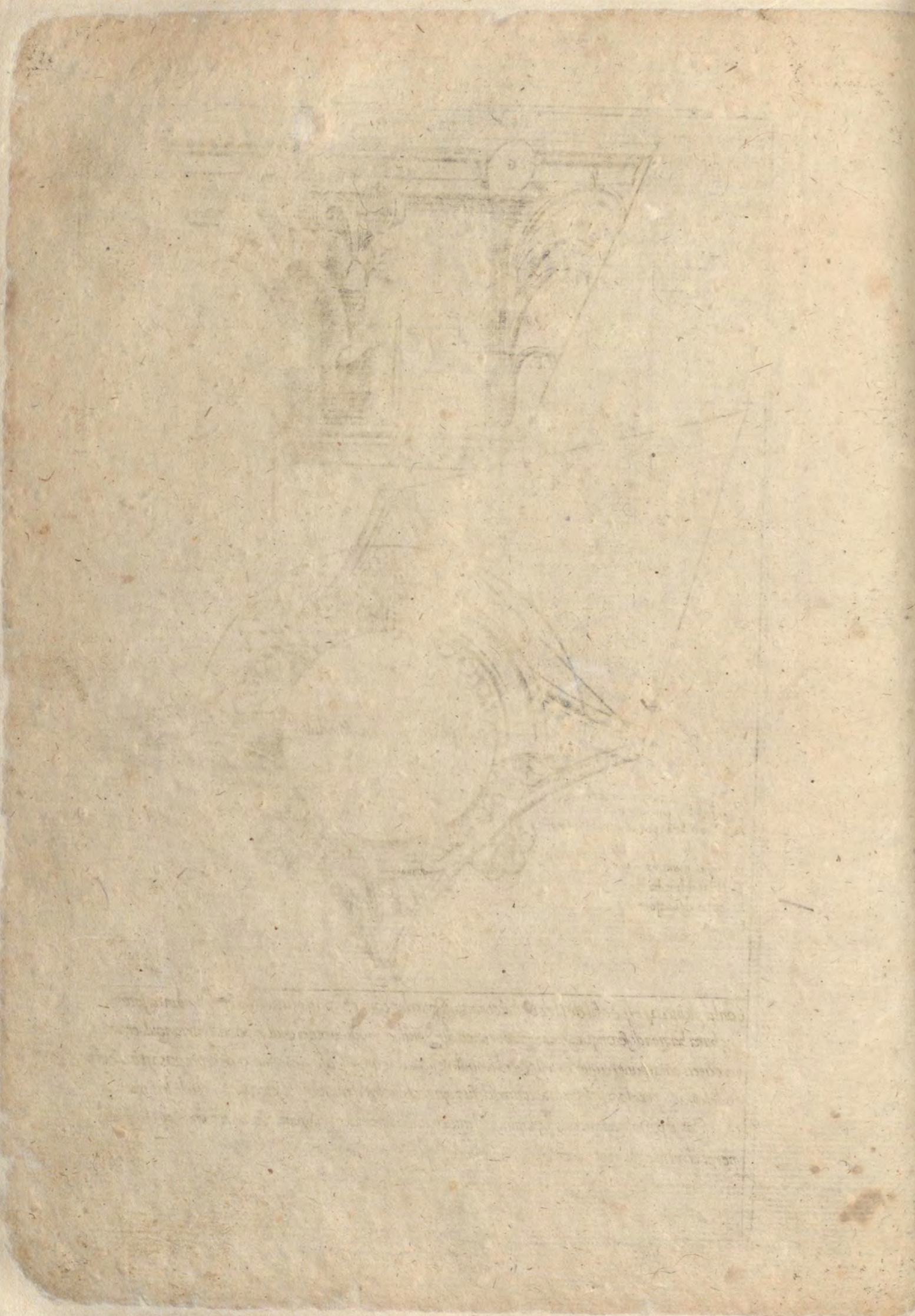

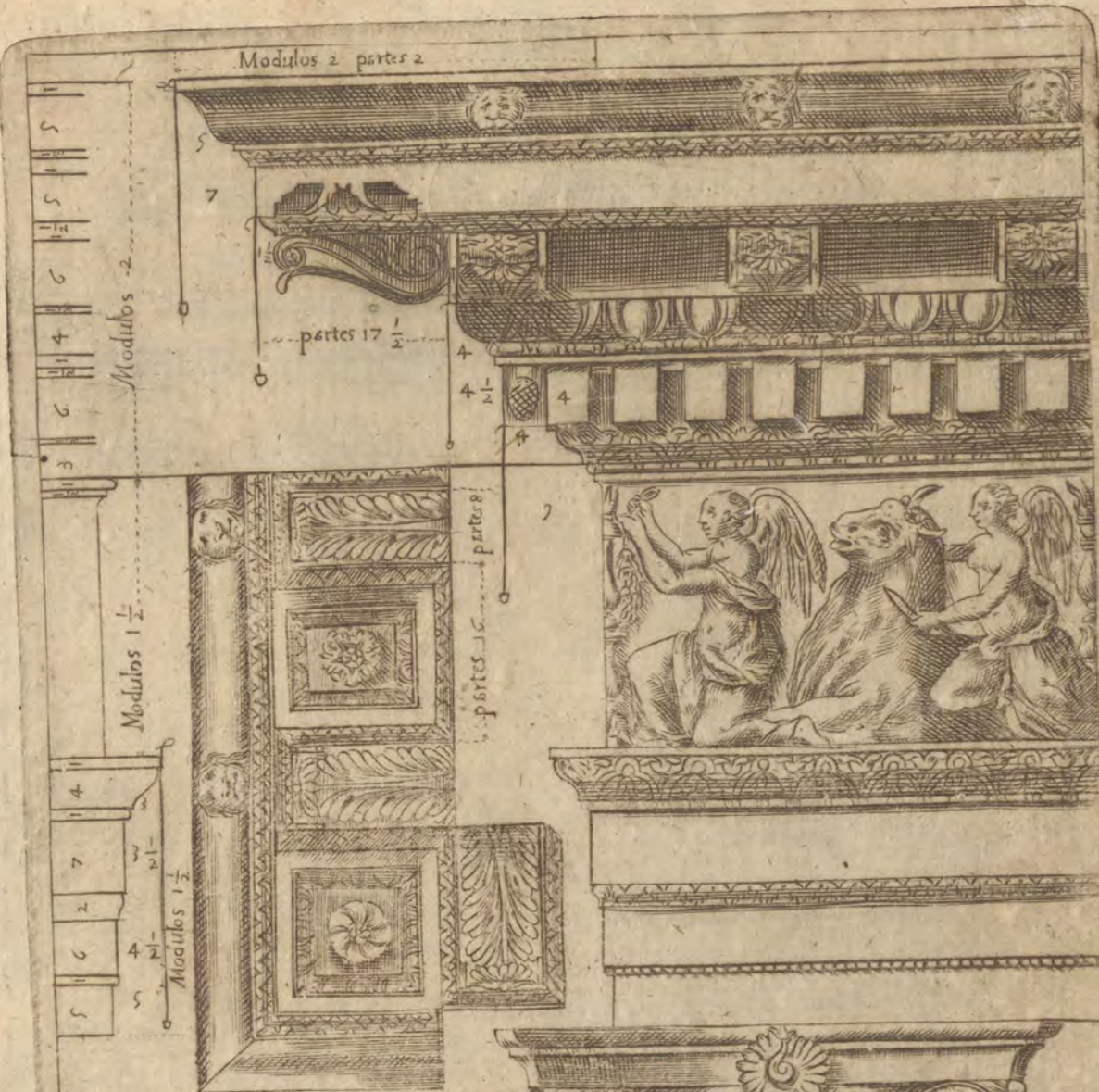

Esta cornixa corintia es sacada de diller  
 Joslugares de Roma principal mēte de la  
 redōdā de las tres columnas q̄ estā en el fue  
 ro Romano y en cōtre dos sus miēbros prin  
 cipales los he puesto su regla nome apartā  
 do p̄to de la antiguanq̄ reducidola en tal pro  
 porciō q̄ venga un modullō al medio de las cō  
 lumnas y q̄ seā sus ovalos dōticulos arc hetos y  
 sus arolos enderecho el uno de lo otro cō orden  
 diligēte como se pue de ver para el cono cimiento  
 de sus medidas sup̄tē los numeros hechas por mo  
 dulos y partes de modulos partido el modulo  
 en .i. z. partes como est adicho antes.



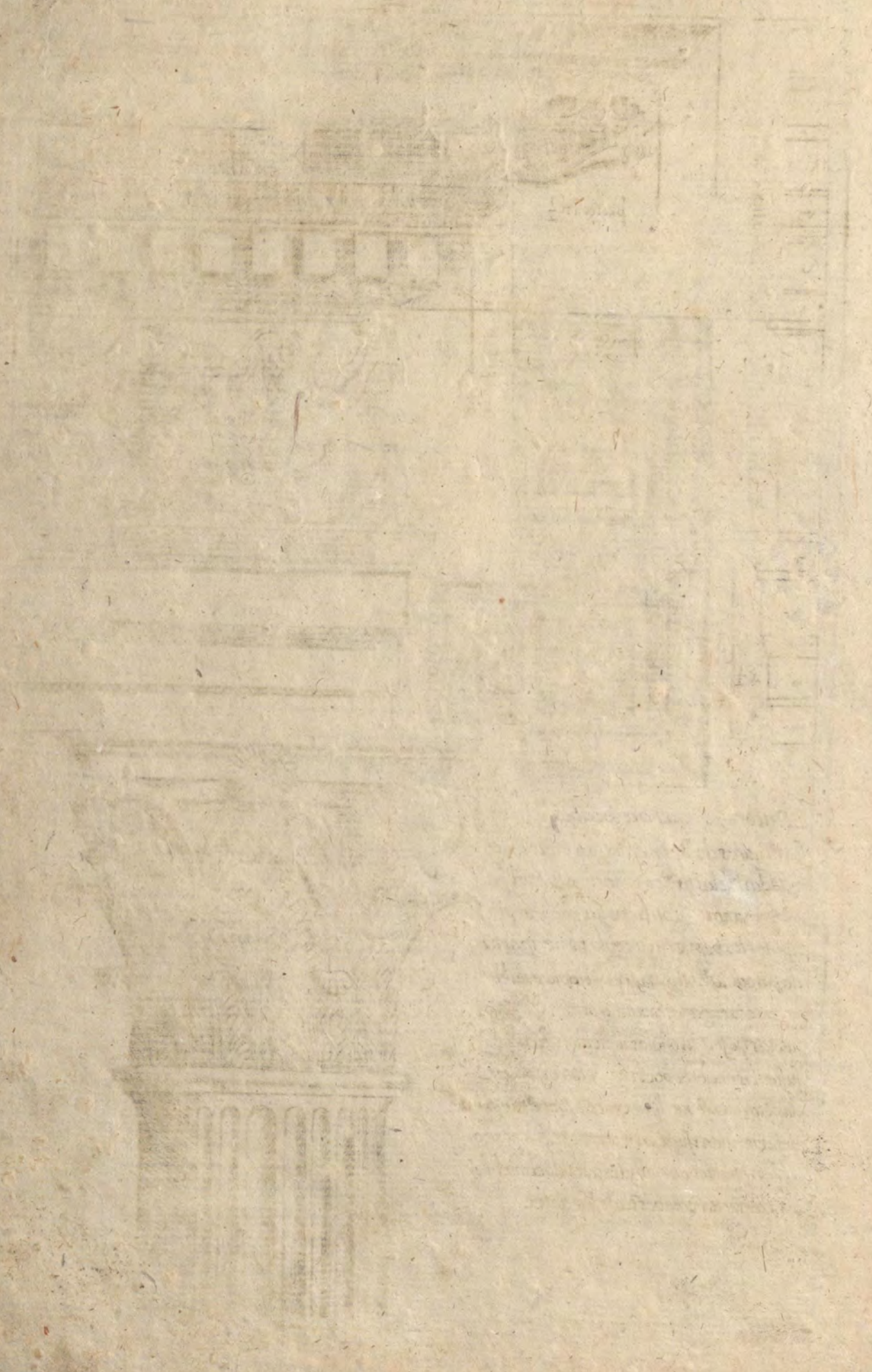

Cinco Cuadrado

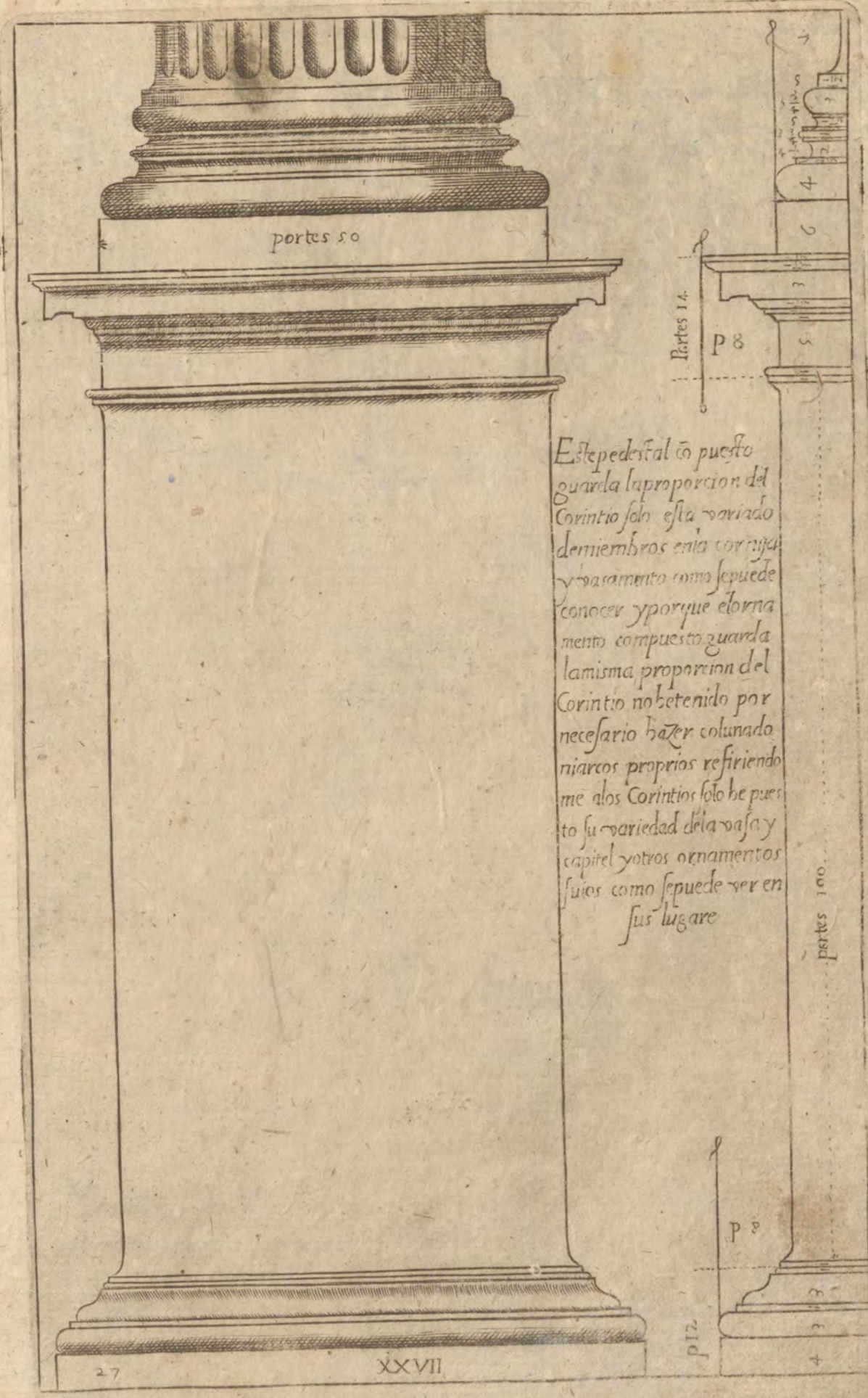

Este pedestal es puesto  
 guarda la proporcion del  
 Corintio solo esta variado  
 de miembros en la cornisa  
 y basamento como se puede  
 conocer y porque el orna  
 mento compuesto guarda  
 la misma proporcion del  
 Corintio no he tenido por  
 necesario hazer colunado  
 ni arcos propios refiriendo  
 me a los Corintios solo he pues  
 to su variedad de la basa y  
 capitel y otros ornamentos  
 suos como se puede ver en  
 sus lugares

27

XXVII

p 12

p 8

partes 14

p 8

partes 100

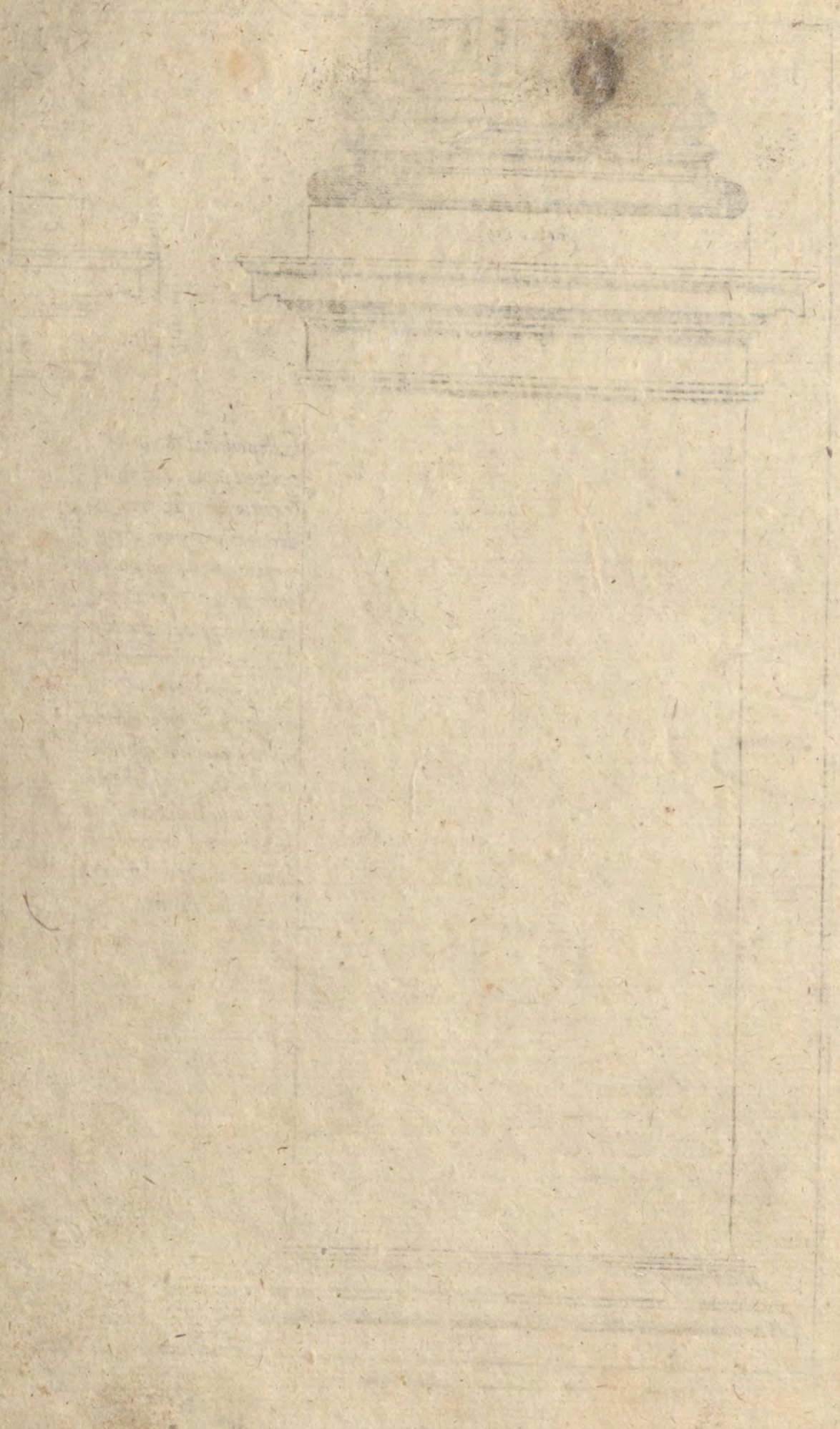

Handwritten notes or a list on the right side of the page, including the number '20' at the top and several illegible entries below.

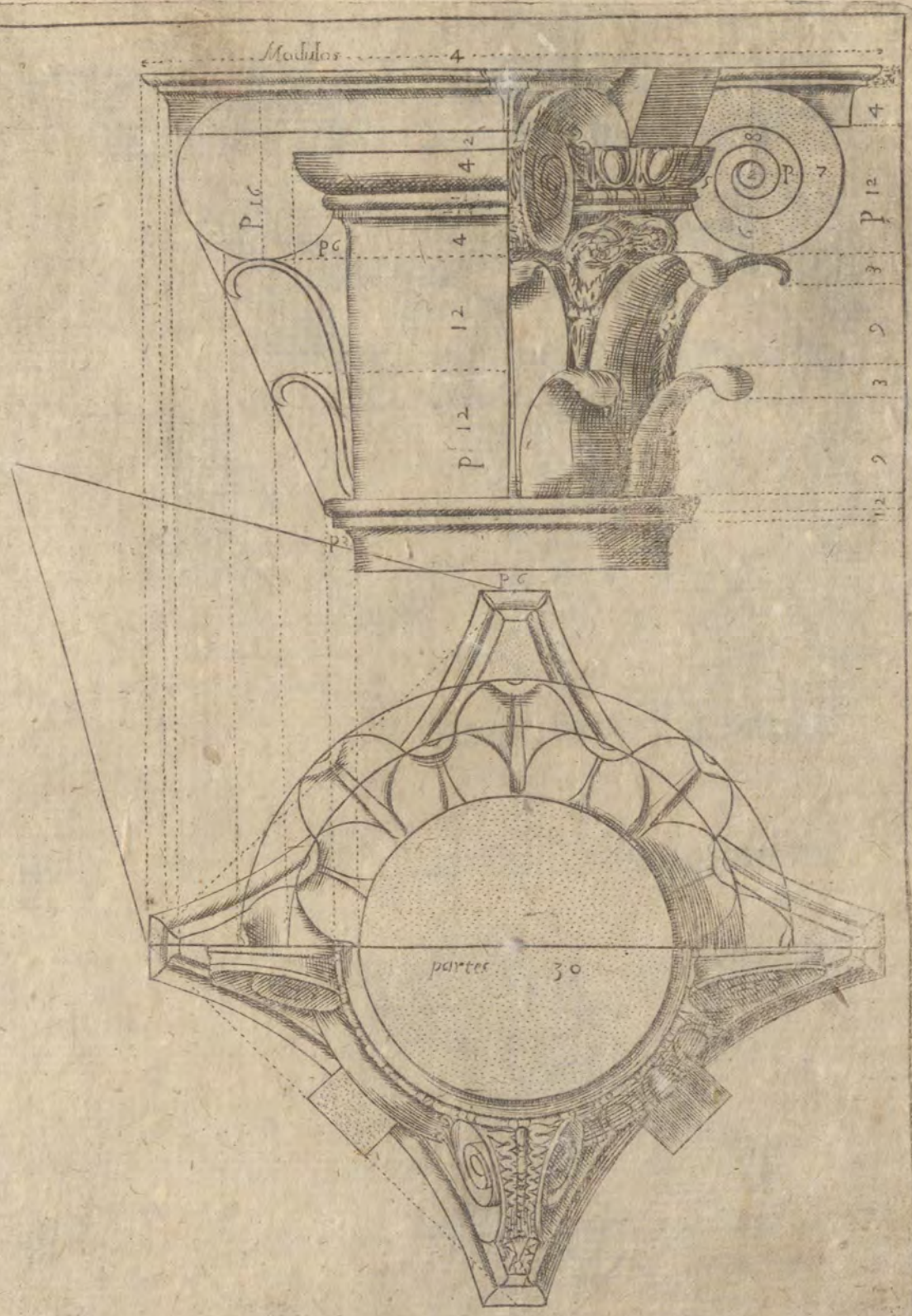

*Esta planta y perfil del capitel compuesto guarda el proceder que sedio del Corintio solo es diferenciado que donde en el Corintio estan los caulicosos este compuesto tiene las volutas hechas en la misma manera de las Jonicas los antiguos Romanos tomando parte de la Jonica y parte de la Corintia hizieron un tal compuesto para ajuntar en una quanto se podia de belleza en una sola parte*

*[Faint, illegible text, possibly bleed-through from the reverse side of the page.]*

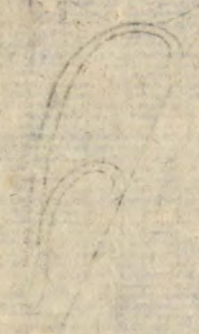

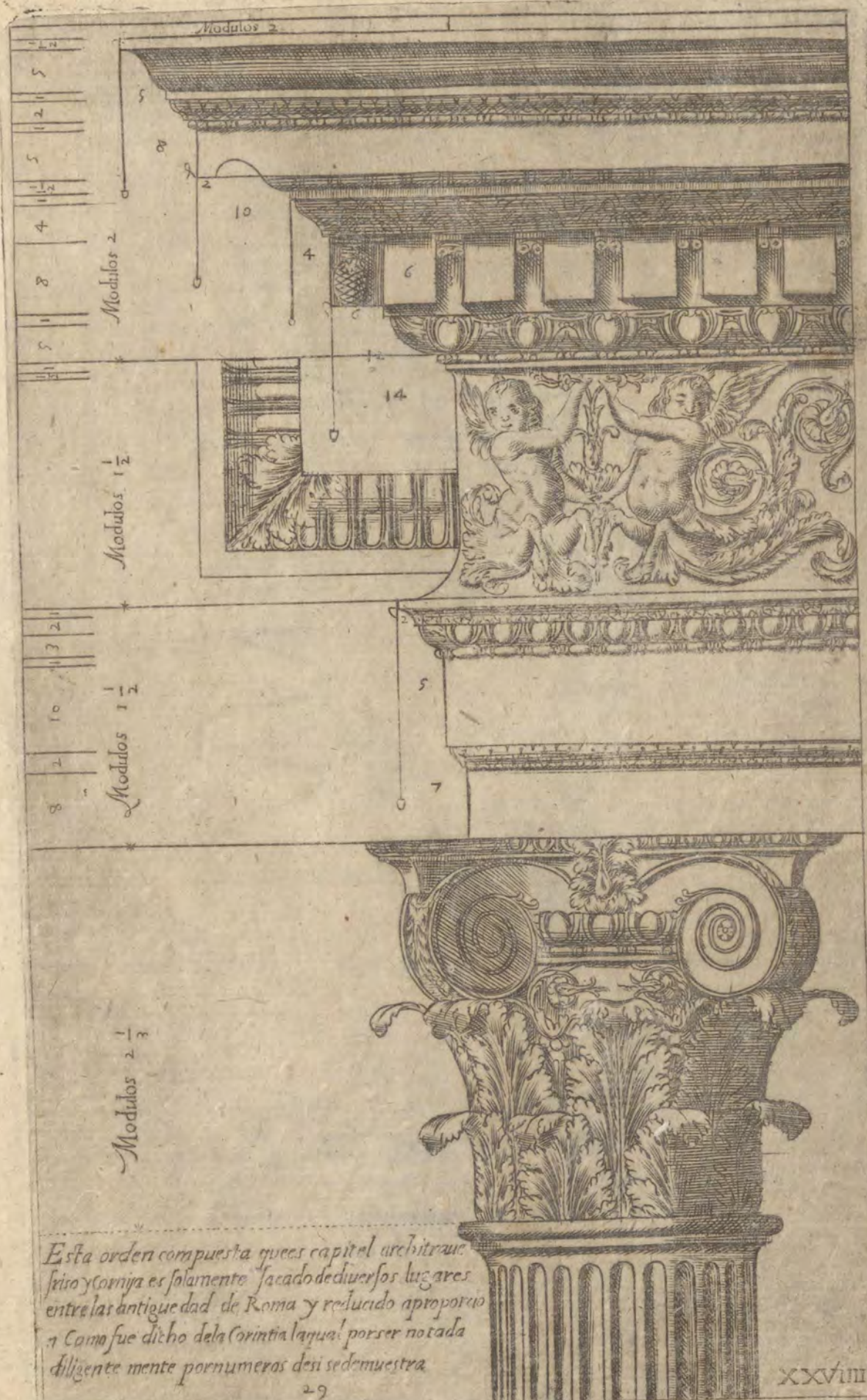

Esta orden compuesta que es capitel arbitrario  
 fino y cornija es solamente sacado de diversos lugares  
 entre las antiguedad de Roma y reducido a proporcio  
 n Como fue dicho dela Corintia la qual por ser notada  
 diligente mente por numeros deni se demuestra

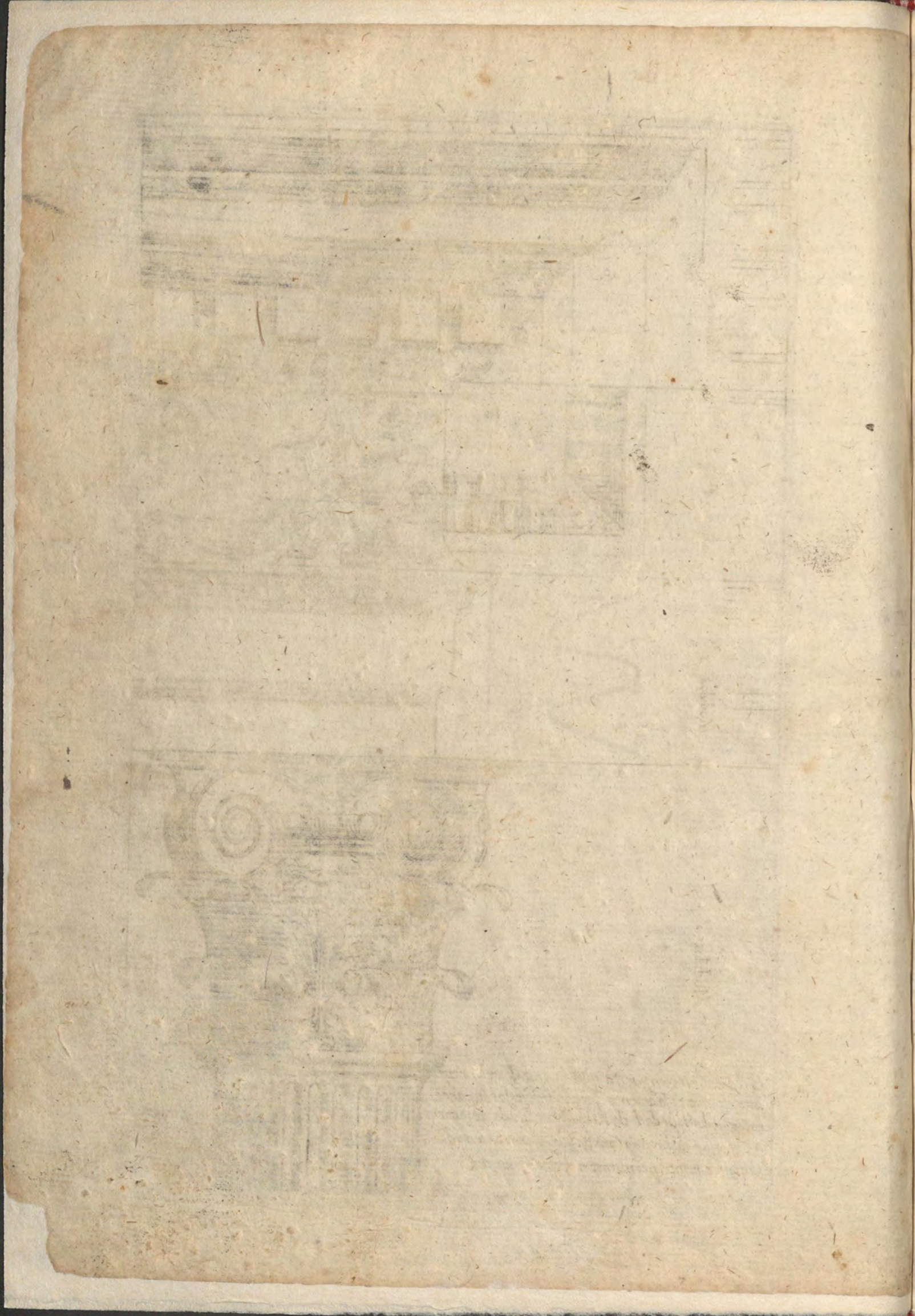



Hallaſe entre las antigüedades de Roma caſſi una variedad de capitales los quales no tiene nombre propio mas puede ſe todos juntos nòbrar cò este vocablo general compueſtos yaſſimis noſignen las mudas principales de los otros compueſtos derivado ſola mente del jonico y corintio vider verdad q̄ algunas ſe verã animales en lugar de los caulicolos ſi otros cornicopias y otros otras cosas ſegũ q̄ a ſus propoſitos ocurriã como ſe puede juzar por el preſente no deſignado q̄ timo de quatro aguilas en lugar de los caulicolos y el lugar de las flores noſtros de lupiter e los rayos de varo ſe puede ſacil mente conozer ha uer ſido en un tiempo cõſagrado a lupiter yaſſi ſe puede decir q̄ ſe otro el qual tiene quatro grifos ſi es apropiados a qual que otro idolo ſuyo la propor



porciõs ſiſa e cepu los anima les e ſe mojan to a la corvixa

Esta caſſa es de Vitruuio nombrada a ticurga en el cap. 3. del libro 3. como bella da primer o e pueſta en obra por los Athenienſes en iſti tiempo nueſtro ſe ta en ſo poner la en obra de varo del corintio compueſto jonico Dorica indiformente la qual mas conbie ne con el compoſito que con otro alguno yaſſimis noſe puede tolerar en el jonico noſe ſiruiendo de la ſu ya apropiada de uxo de las otras ordenes y ola reputaria por de reconuinited de todo y traerã mas razones mas no me quiero poner a decir en tãtz licẽcia ſo bre en ſa puada a iſte con el on dẽ paſador eſtar ſu particiõ la qual nace del modulõ partido en 12. parte cõmo el del jonico y corintio.

*tenگویو Bonifacio H.*  
*Dijoy*

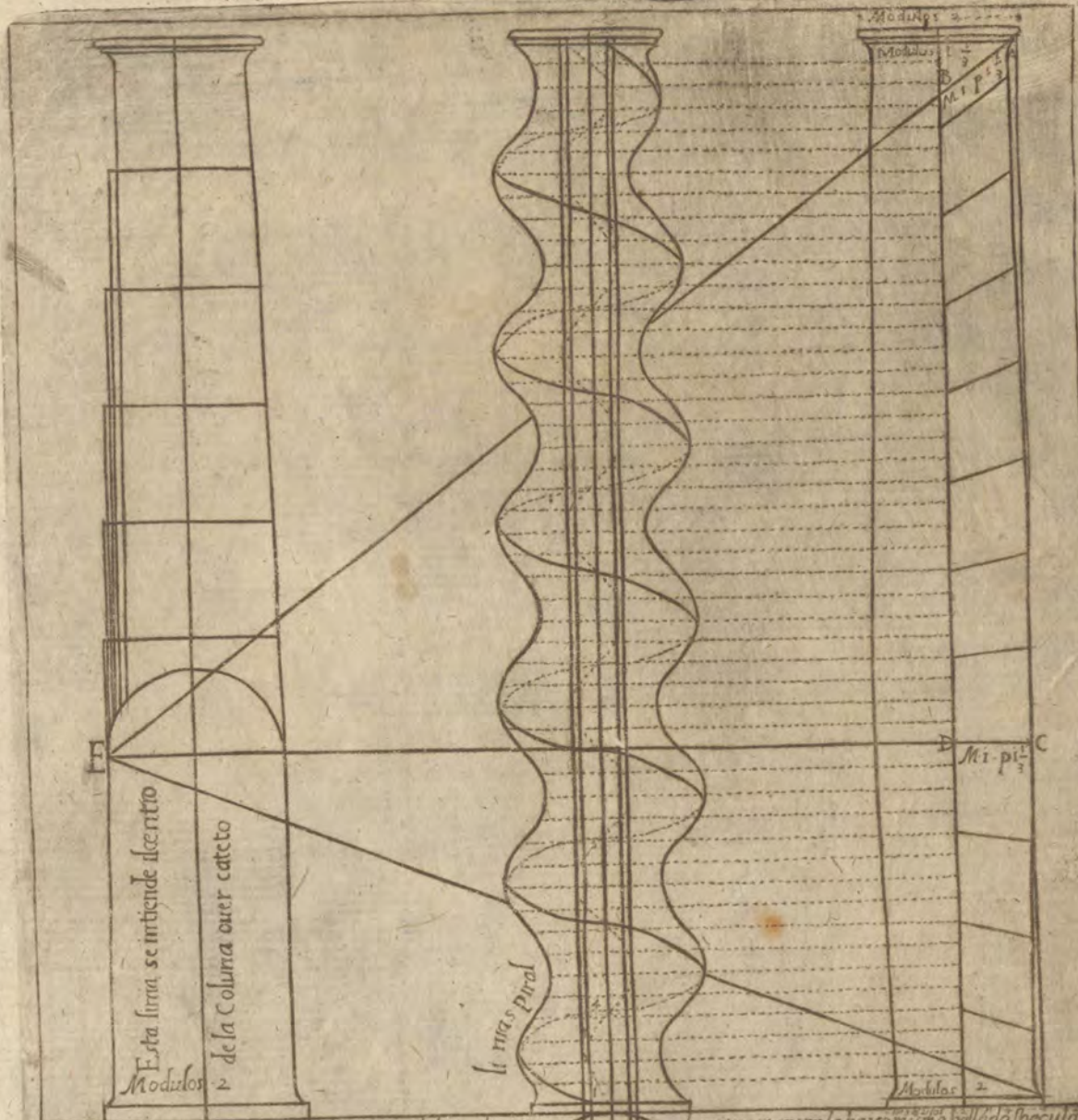

Hazese en muchas maneras el disminuir de las columnas de las quales pongo aqui dos aceptadas por las mejores la primera y mas notoria es que terminada la altura y la grosseza de la columna y quanto se quiere que disminuya de la tercera parte arriua se forma un semicirculo auaxo donde comienza es disminuir y aquella parte que viene comprehendida de la linea perpendicular desde el summo scapo esta diuidiendola en quantas partes y quales quisieren y partiendo en otras tantas los dos tercios de la columna y despues concertando las lineas perpendiculares con las transuersales se hallaran los terminos suyos como se ve en figura desta forma de columna se puede usar en toscano y en dorico

La otra manera la he yo mismo hallado speculada y aunque es menos notoria empero es facil comprehenderla en los lineamientos dire solamente que terminadas todas las partes como esta dicho se debe tirar una linea infinita ala tercera parte de auaxo la qual comienza desde C. y pasa por D. y despues llebada la medida CD. y cortado arriua delecto de la columna que sera en el punto B. se entienda A. B. al punto E. de donde se puede tirar a aquel numero de lineas que nos parecerá las quales se parten del cateto de la columna y van a la circunferencia effienciama de la 3.ª parte como auaxo uedra hallados los terminos suyos de la suerte de columna se puede usar en jonico corintio y compuesto.

Diseñadas estas columnas de rebas y quiriendolas hazer tuertas a semejanza de aquellas que estan en roma en la yglesia de San Pedro a sede hazer la planta como se ve y aquel circullillo del medio es quanto se quiere que tuerza el qual diuidido en 12 partes tiradas aquellas lineas paralelas al cateto se diuisa toda la columna en 12 partes y se formara aquella linea special del medio que es centro de la columna de la qual se lleuara la grosseza de la columna derecha linea por linea como se ve solo se da a advertir que los 4.º 8.º 12.º 3.º 4.º señalados en cima de la planta han de ser solamente hasta la primera mitad crecida y esto por que el posamento quiere comenzar el centro de alli arriua a seguir por la buelta del circulo pequeño sino que para adornarla la ultima mitad crecida ha de tornarse a seguirse de los quatro puntos como de auaxo

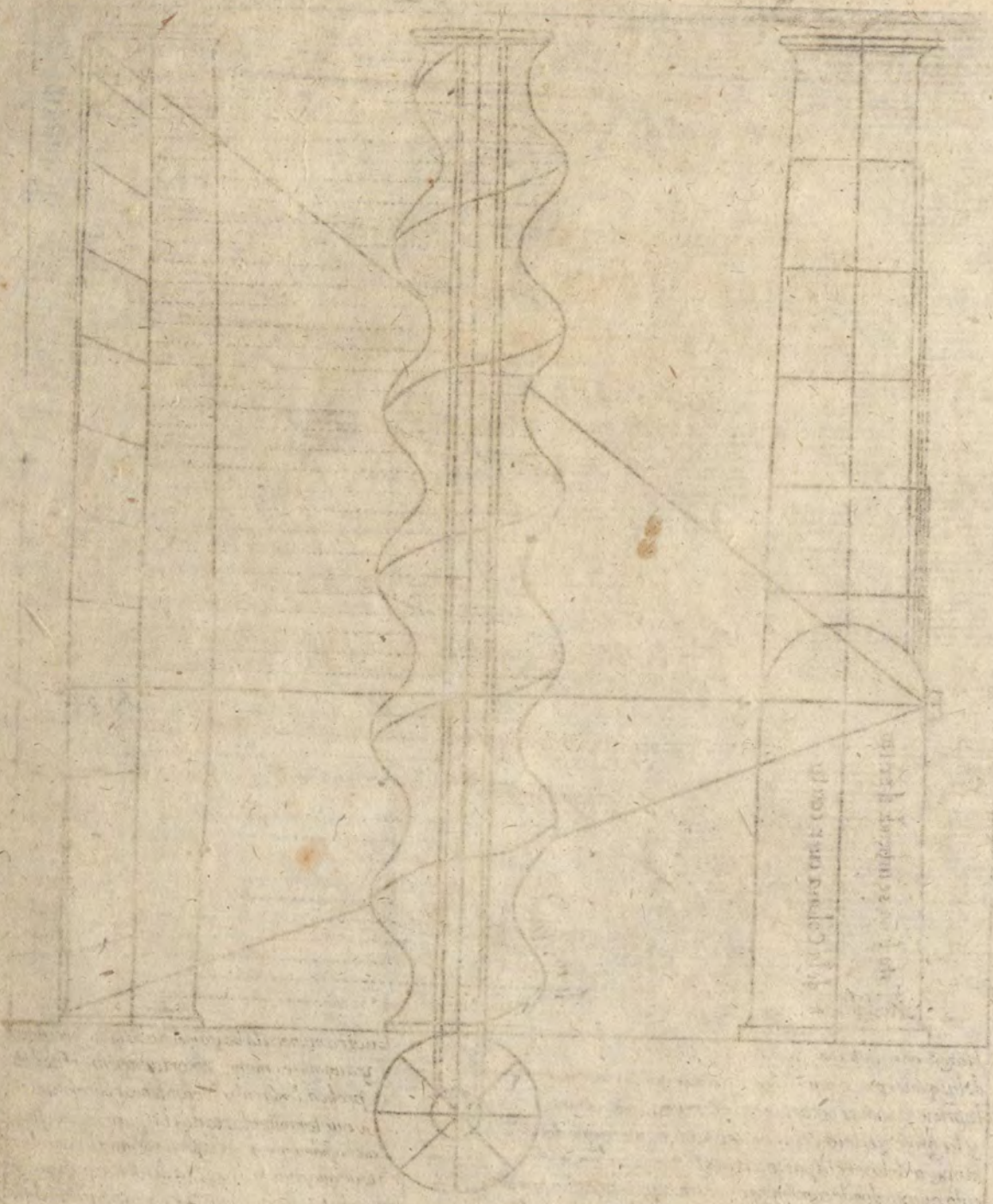

*[Faint, mostly illegible text, likely bleed-through from the reverse side of the page. Some words like "Cylindrical" and "Circular" are visible.]*



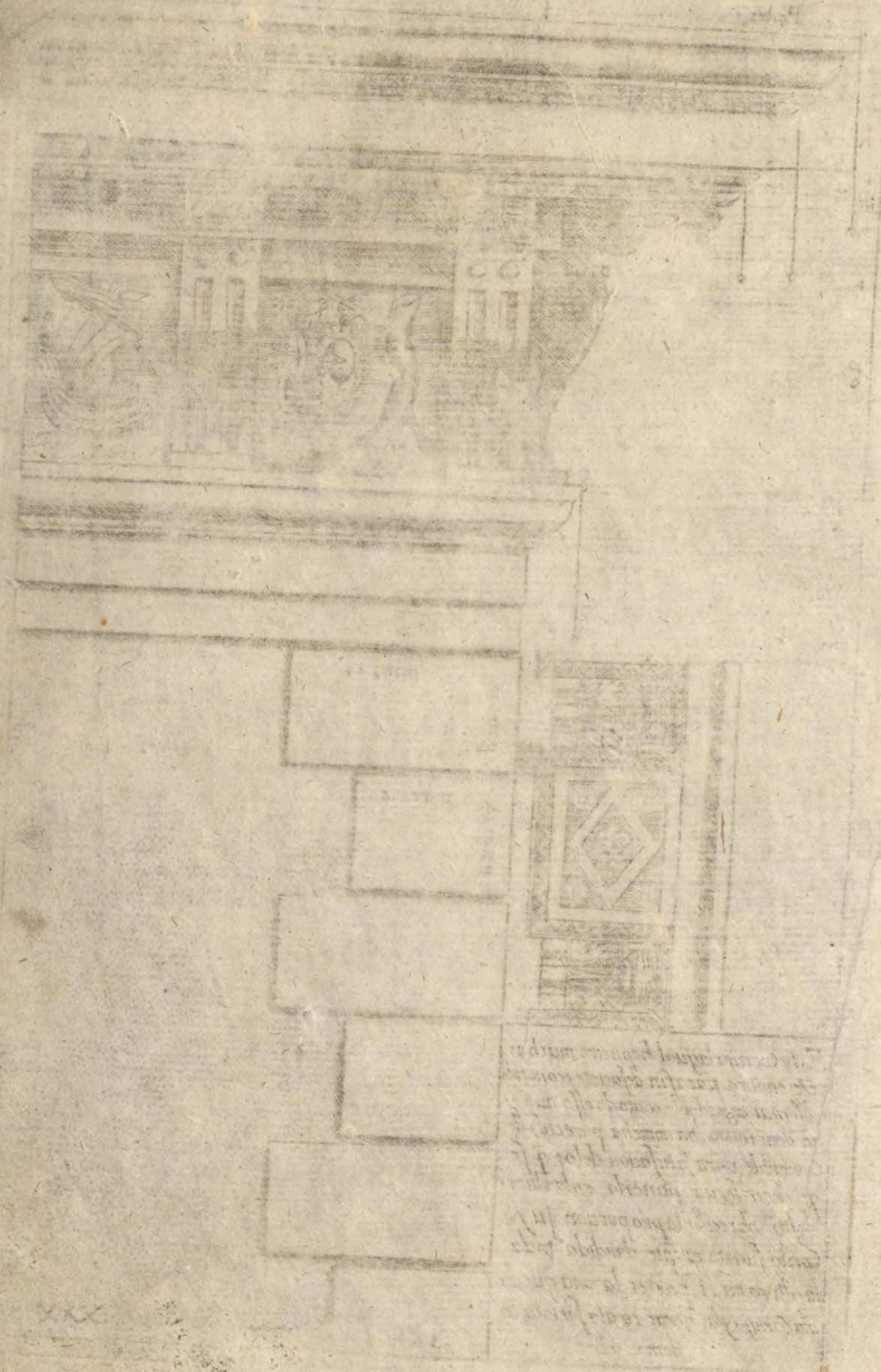

Handwritten text in a cursive script, likely a description or list of architectural details, located in the bottom right corner of the drawing area.

XXX

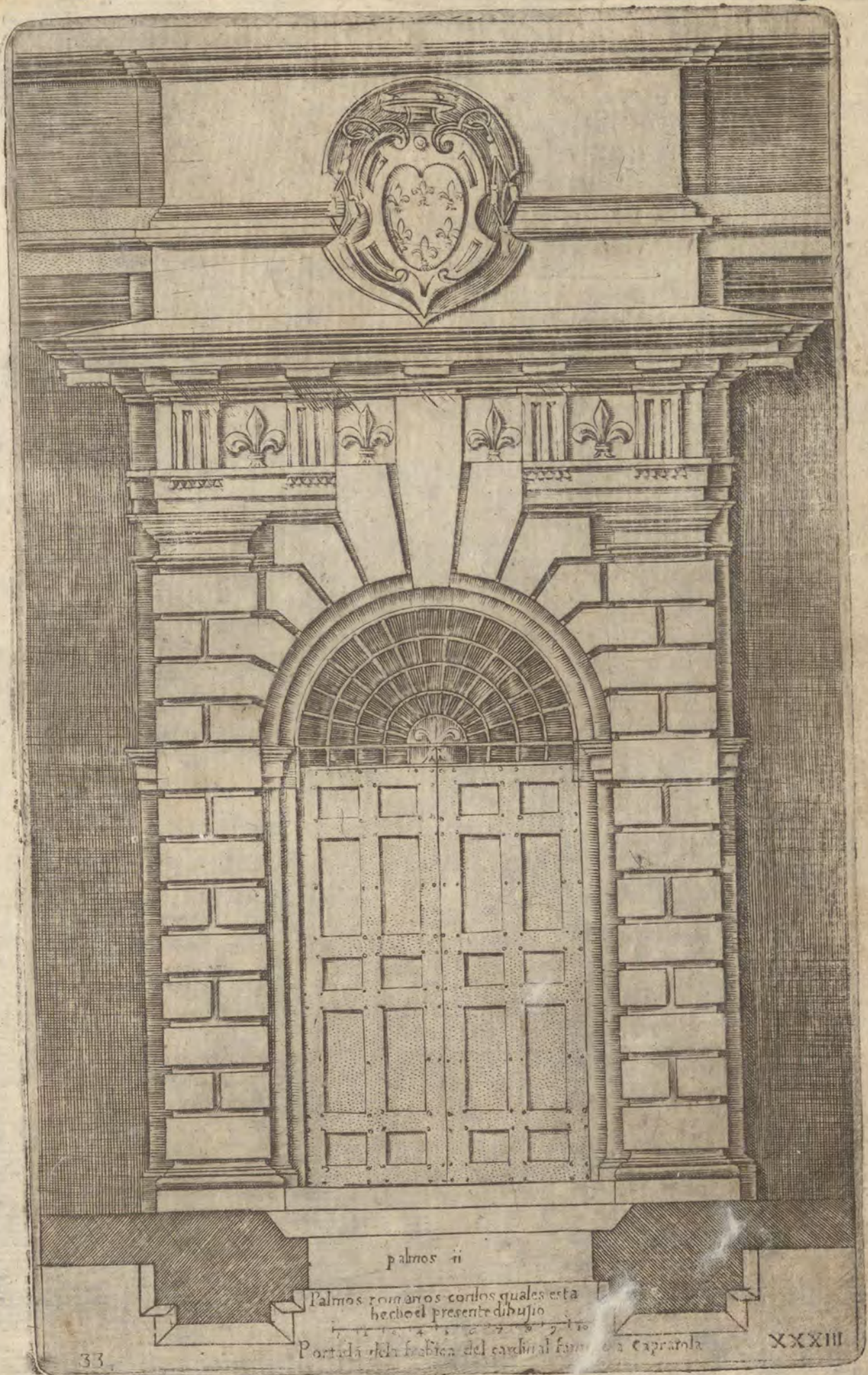

palmos ii

Palmos romanos cortos quales esta hecho el presente dibujo

Portada de la Iglesia del cardinal f... a Capratola

XXXIII



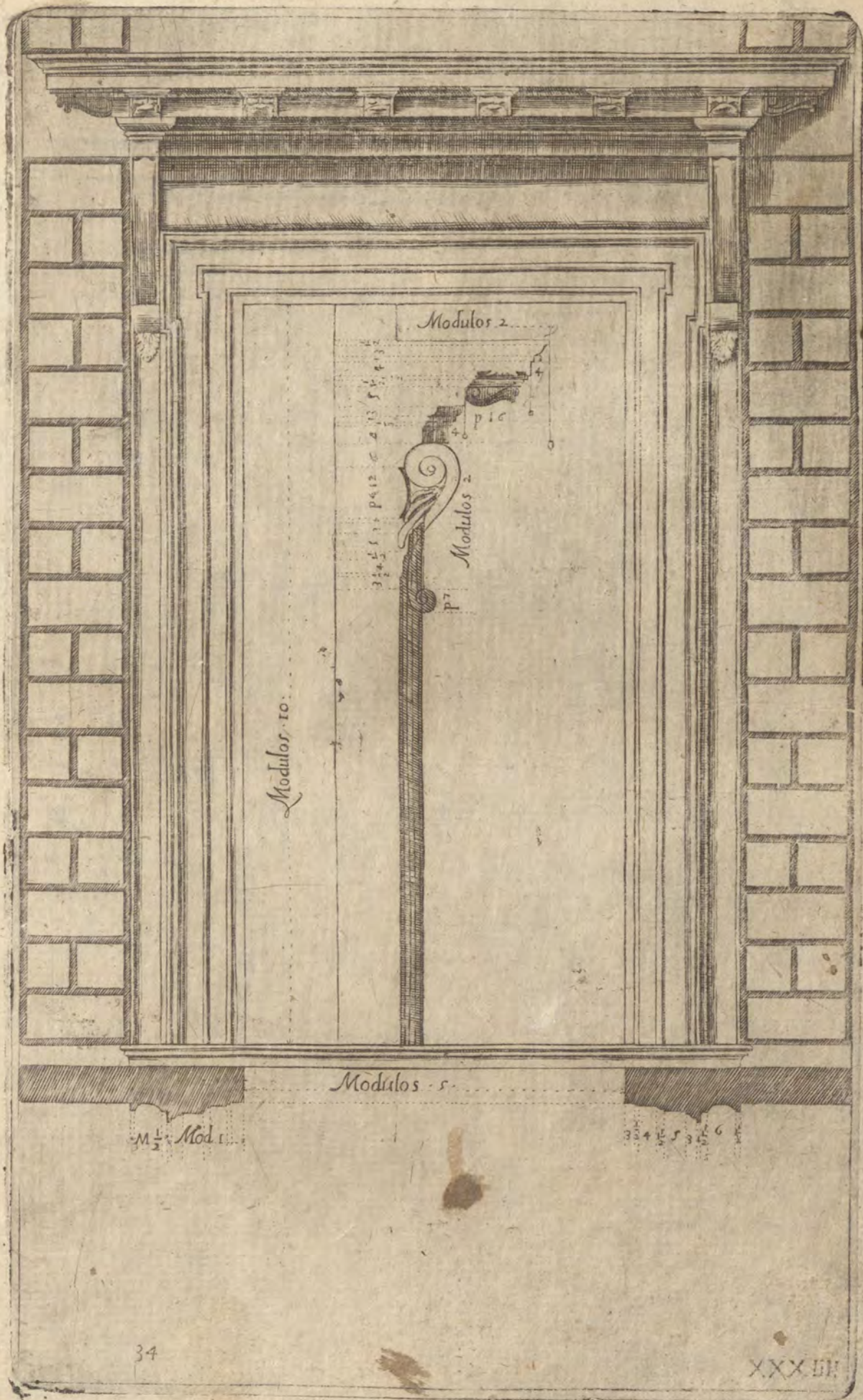

Handwritten notes on the right margin:

3 4 5 6  
 3 4 5 6  
 3 4 5 6  
 3 4 5 6

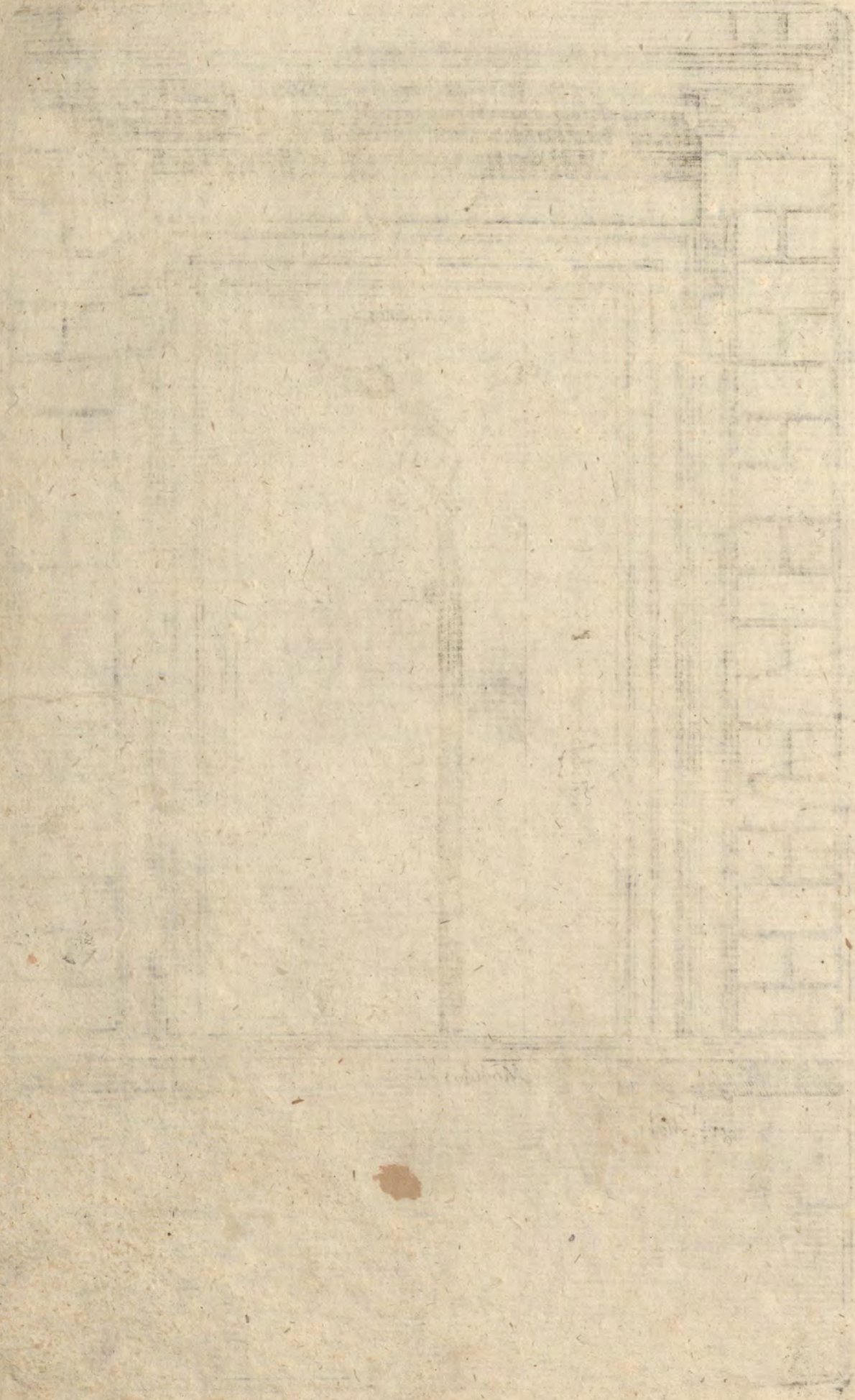

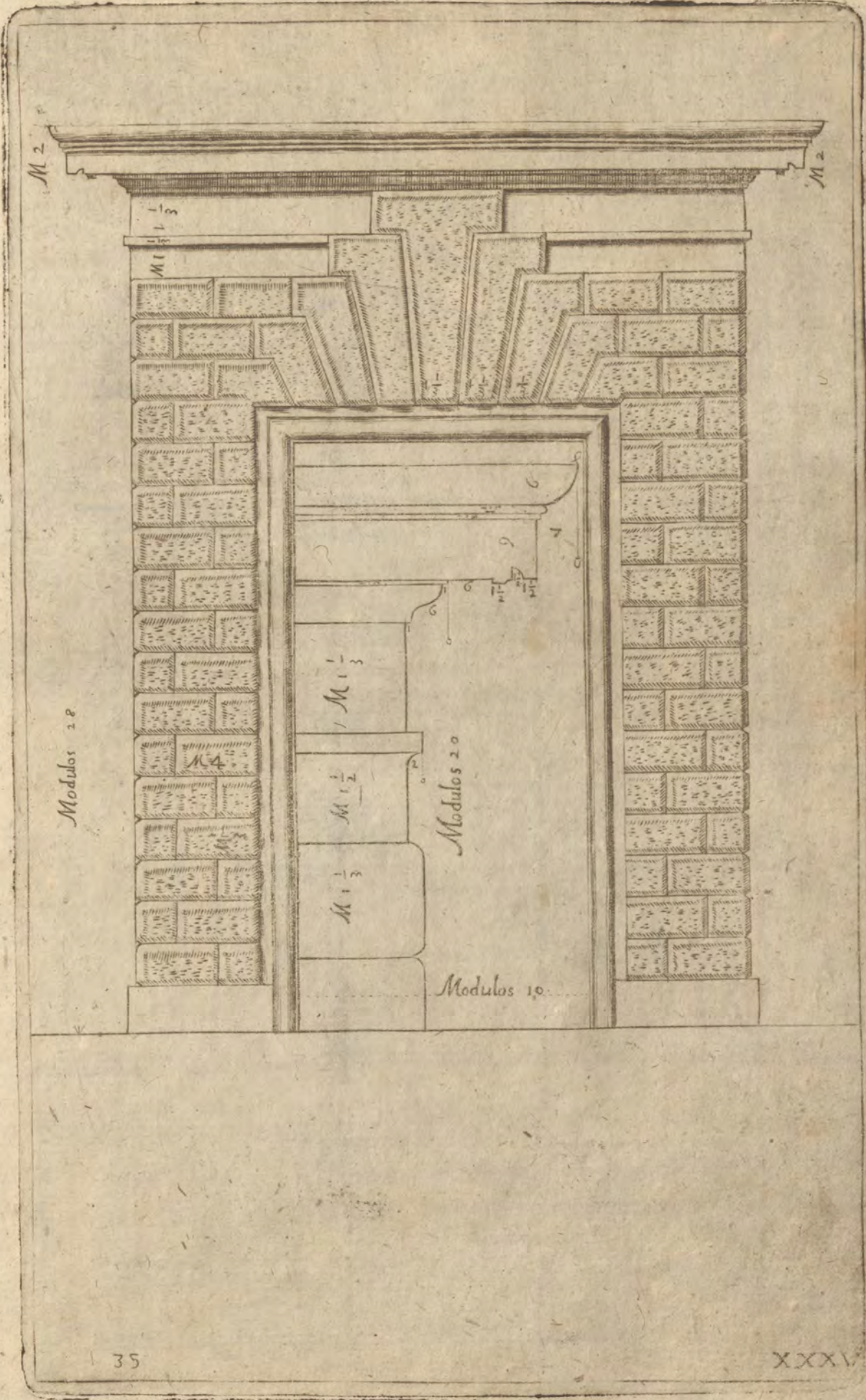

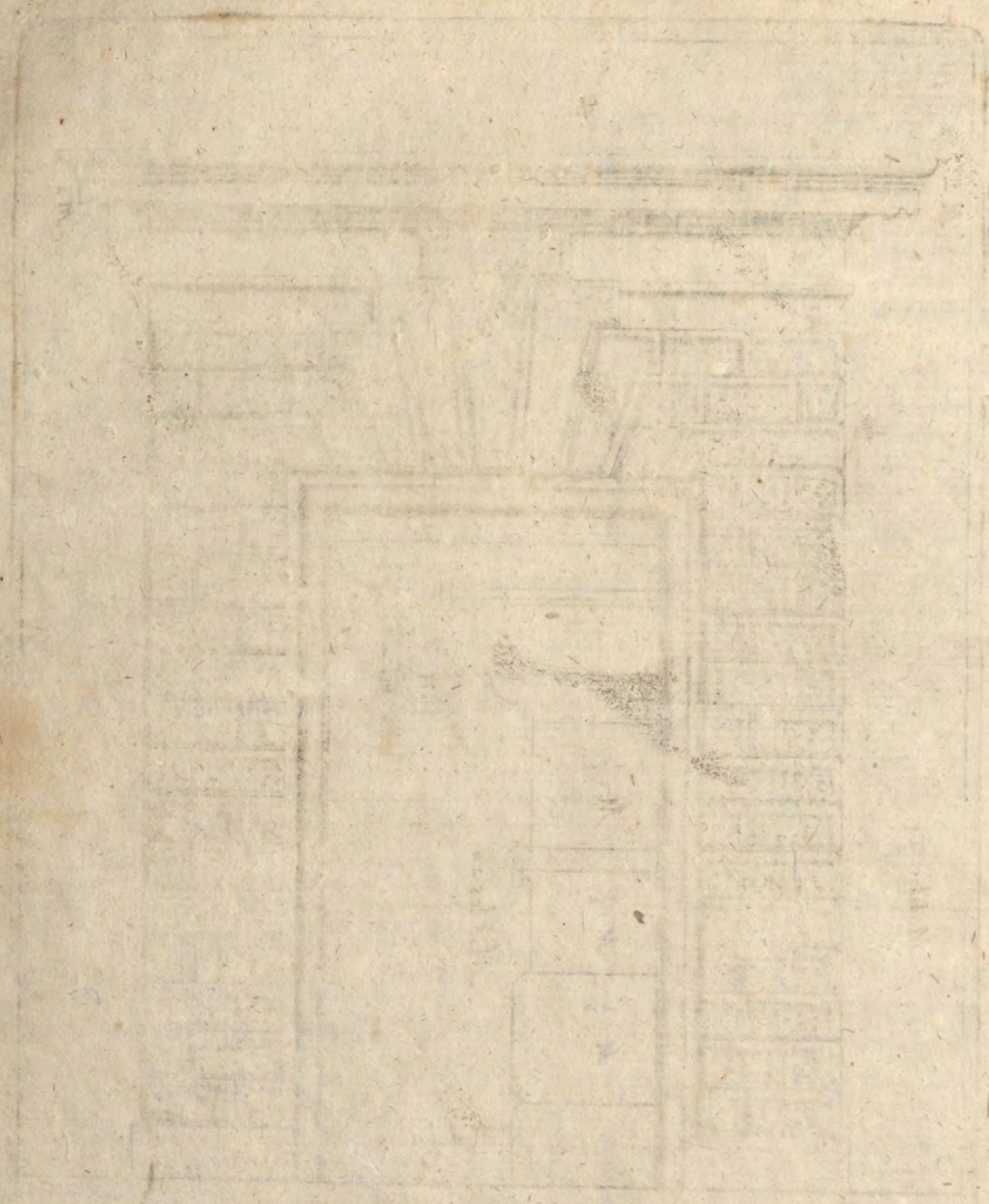



Modulos 12  
11  
10  
9  
8  
7  
6  
5  
4  
3  
2  
1

*Esta chimenea es en obra echa de jaspe de  
variadas colores en la posento donde duerme  
el R<sup>mo</sup> cardenal sant'angel en su palacio en  
Roma ~*

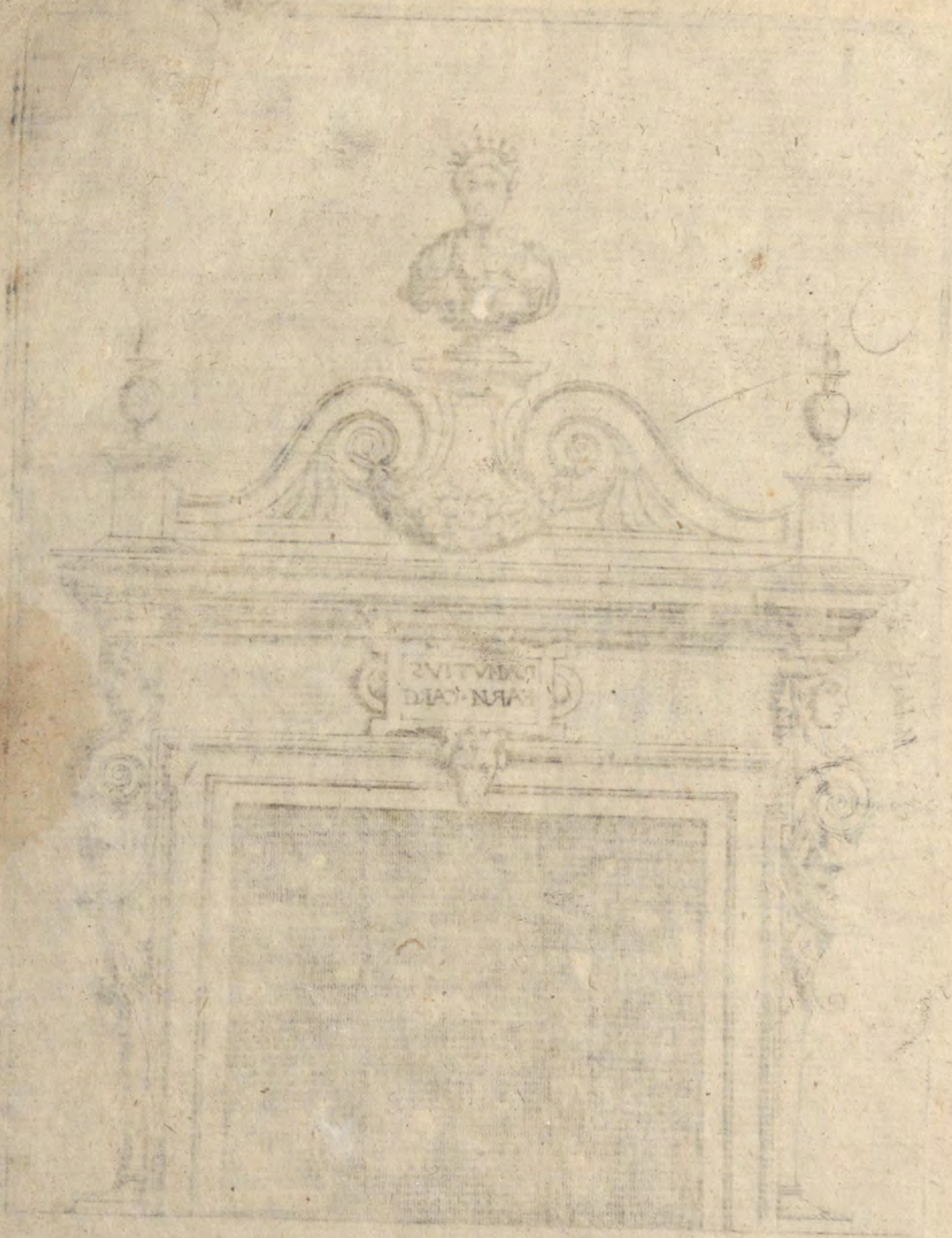

Faint, illegible text, possibly bleed-through from the reverse side of the page.



*Esta portada dibujada en servicio  
del R<sup>mo</sup> cardenal fornesio por la entrada  
principal del palacio de la chancilleria*

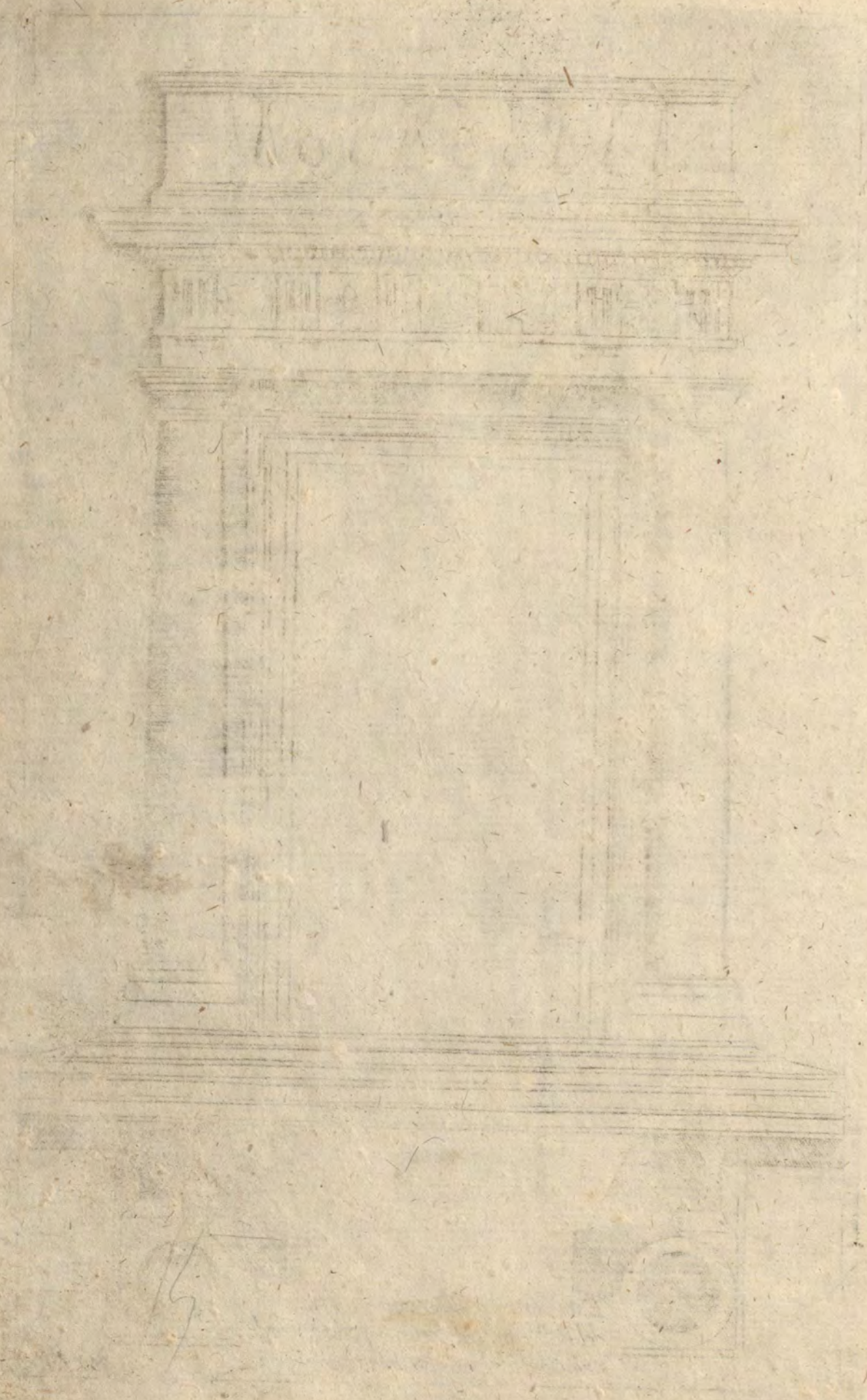

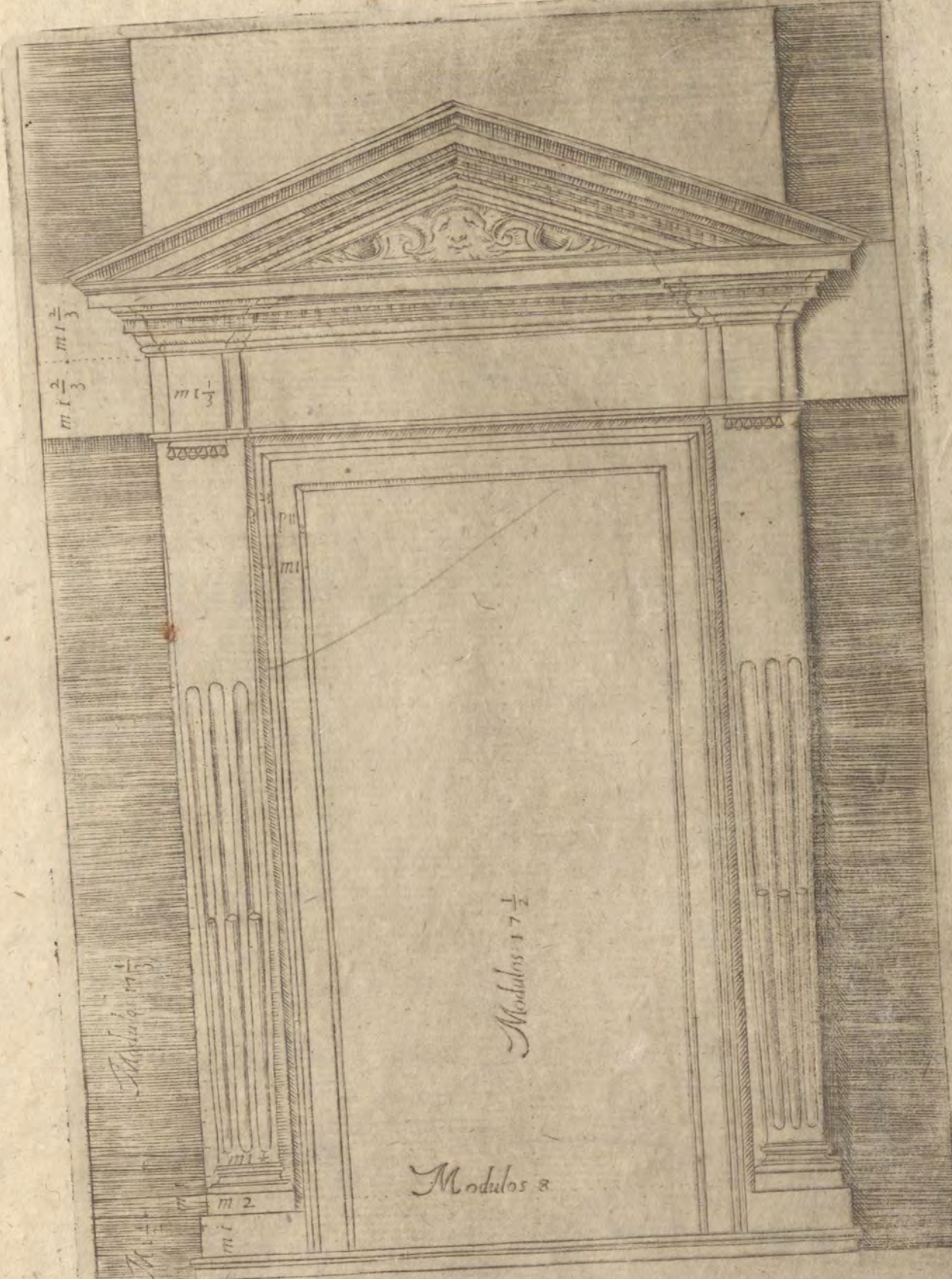

*Portada de michaelangel puesta en obra en la  
fabrica nueva de capitolio en Roma*

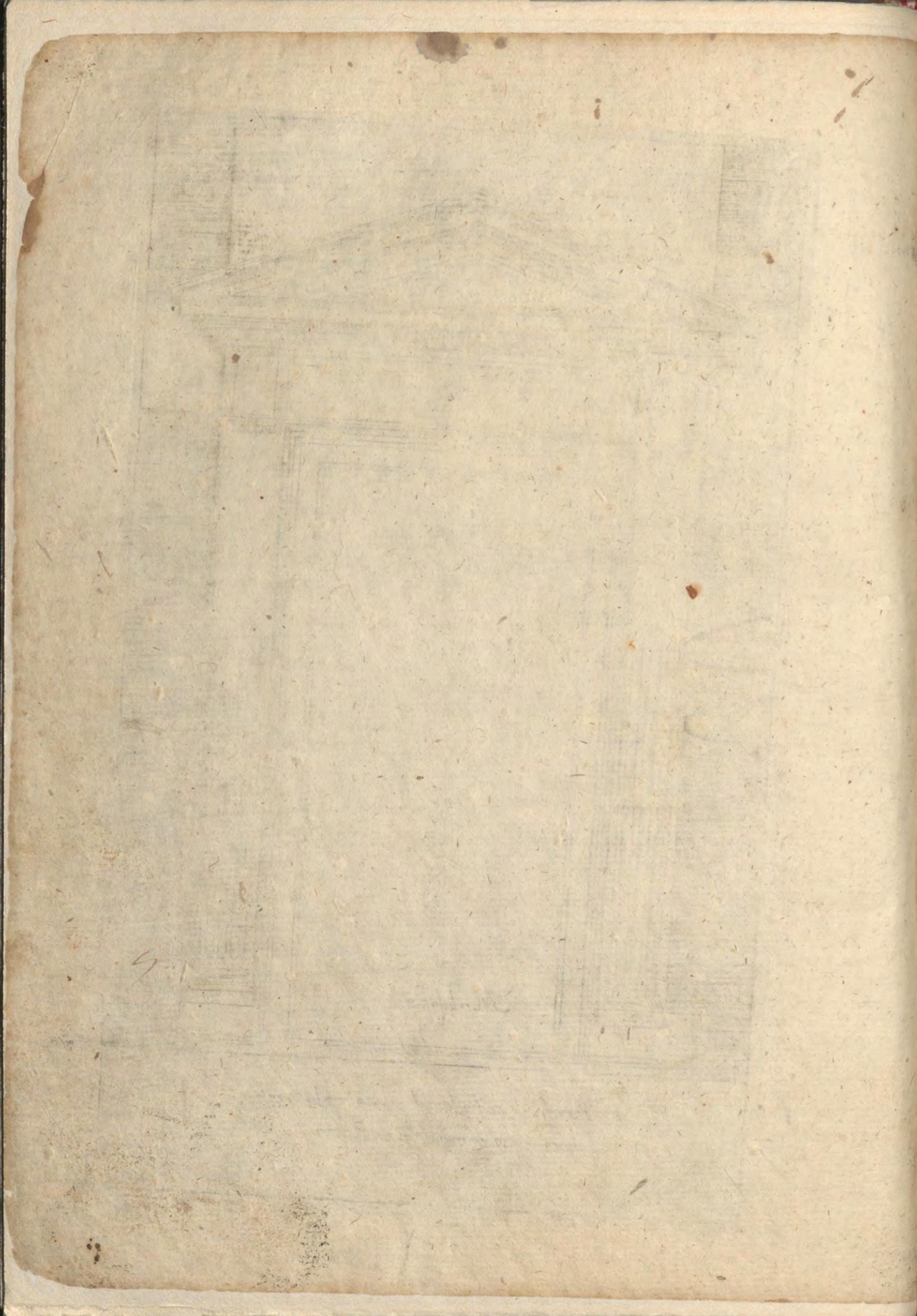







*Esta portada esta en obra amonte cauallo en la calle pia en roma*

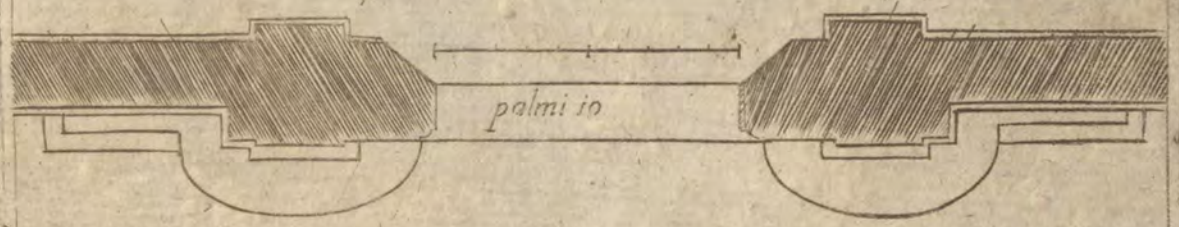

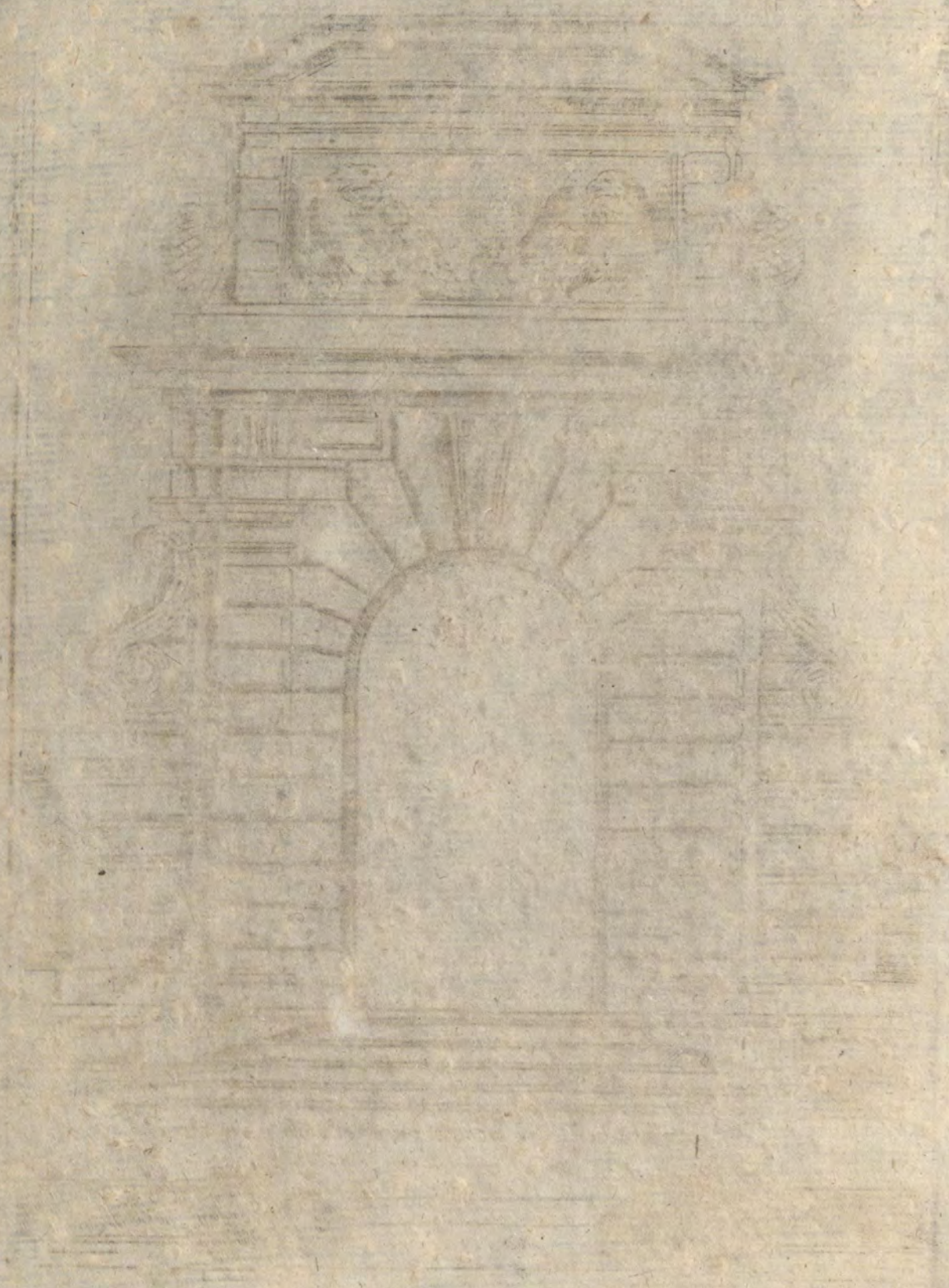



*Esta portada esta en obra  
 amonte cauallo en la calle pia  
 en Roma*

*palmos. 10*



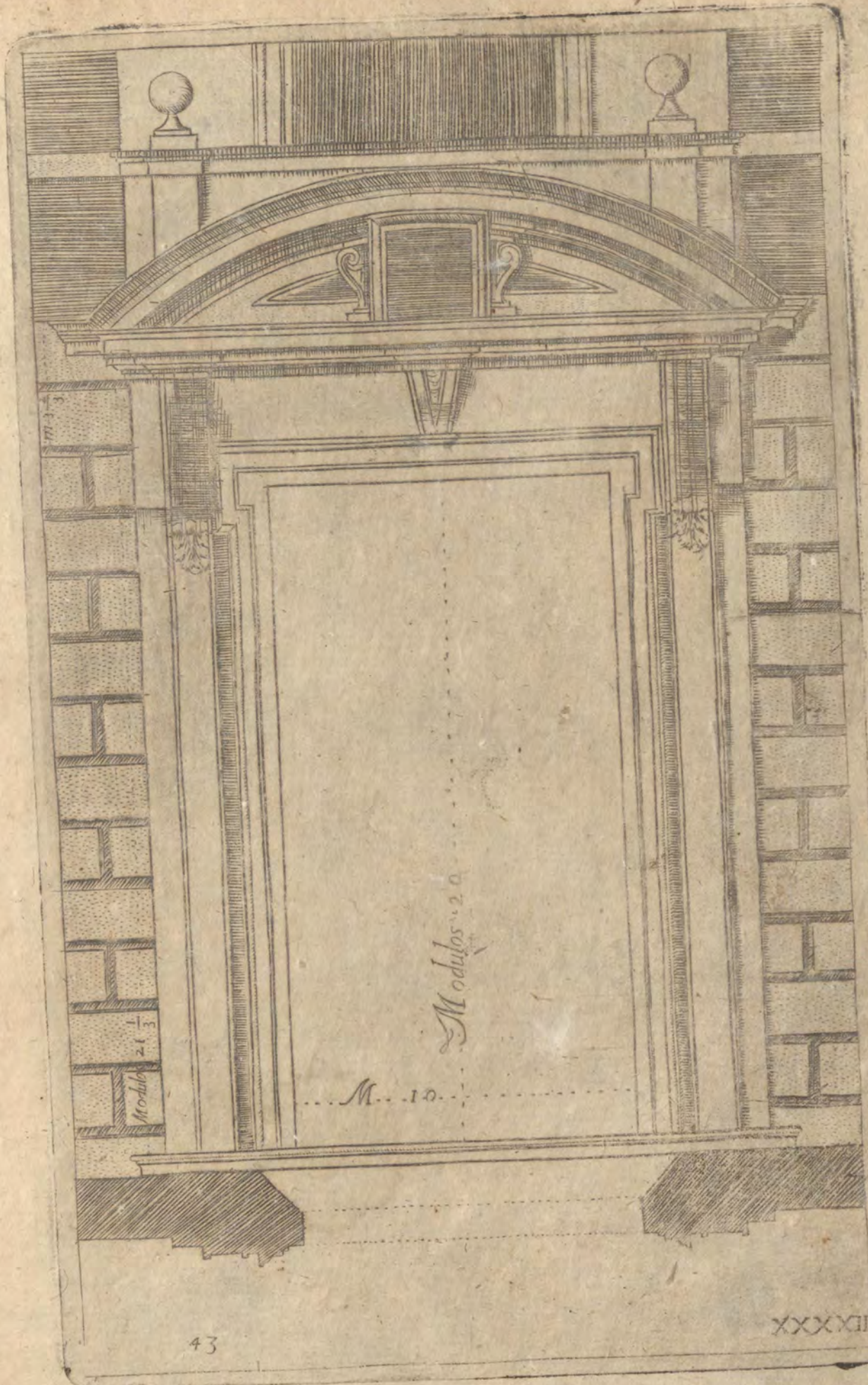

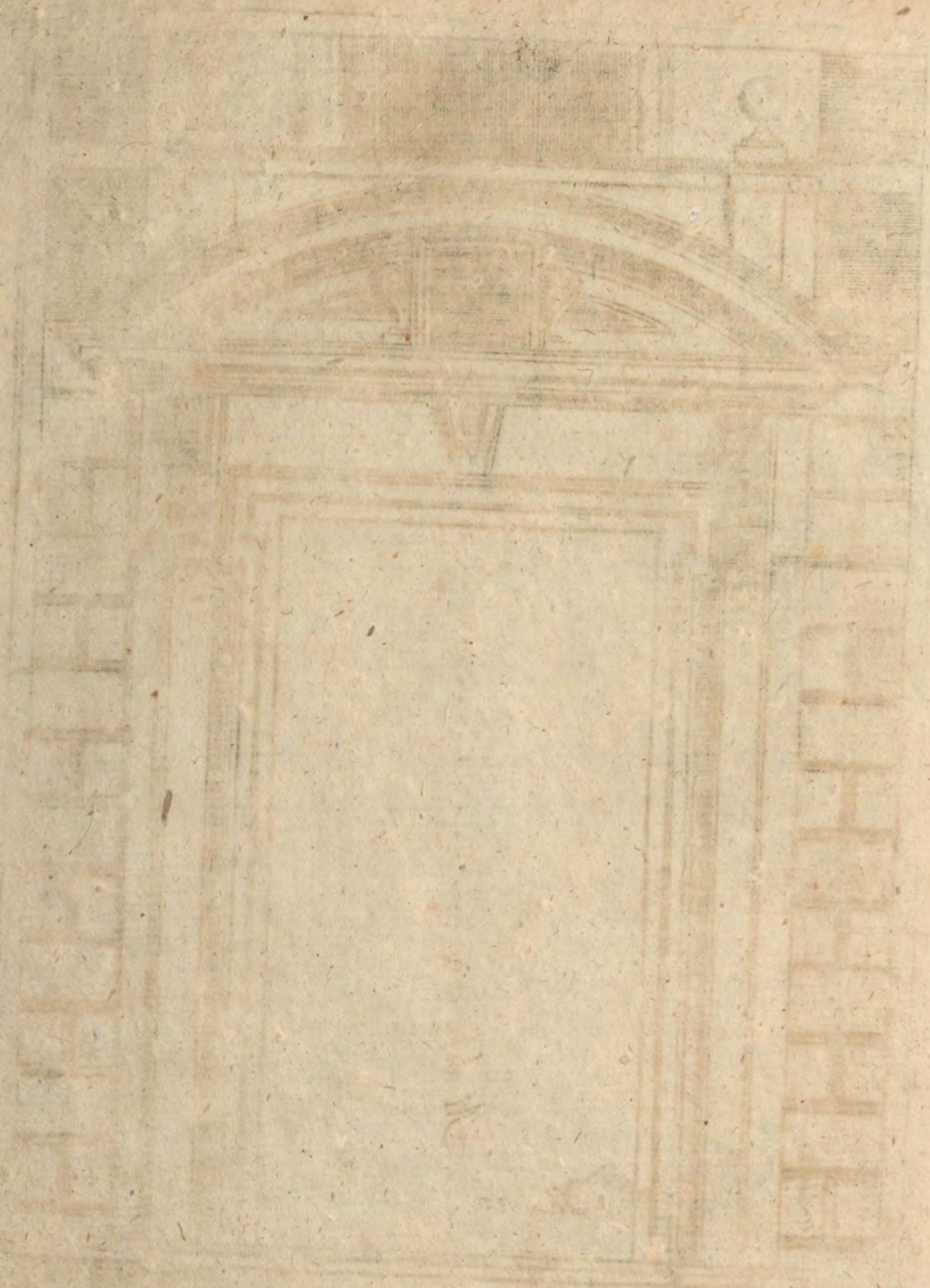

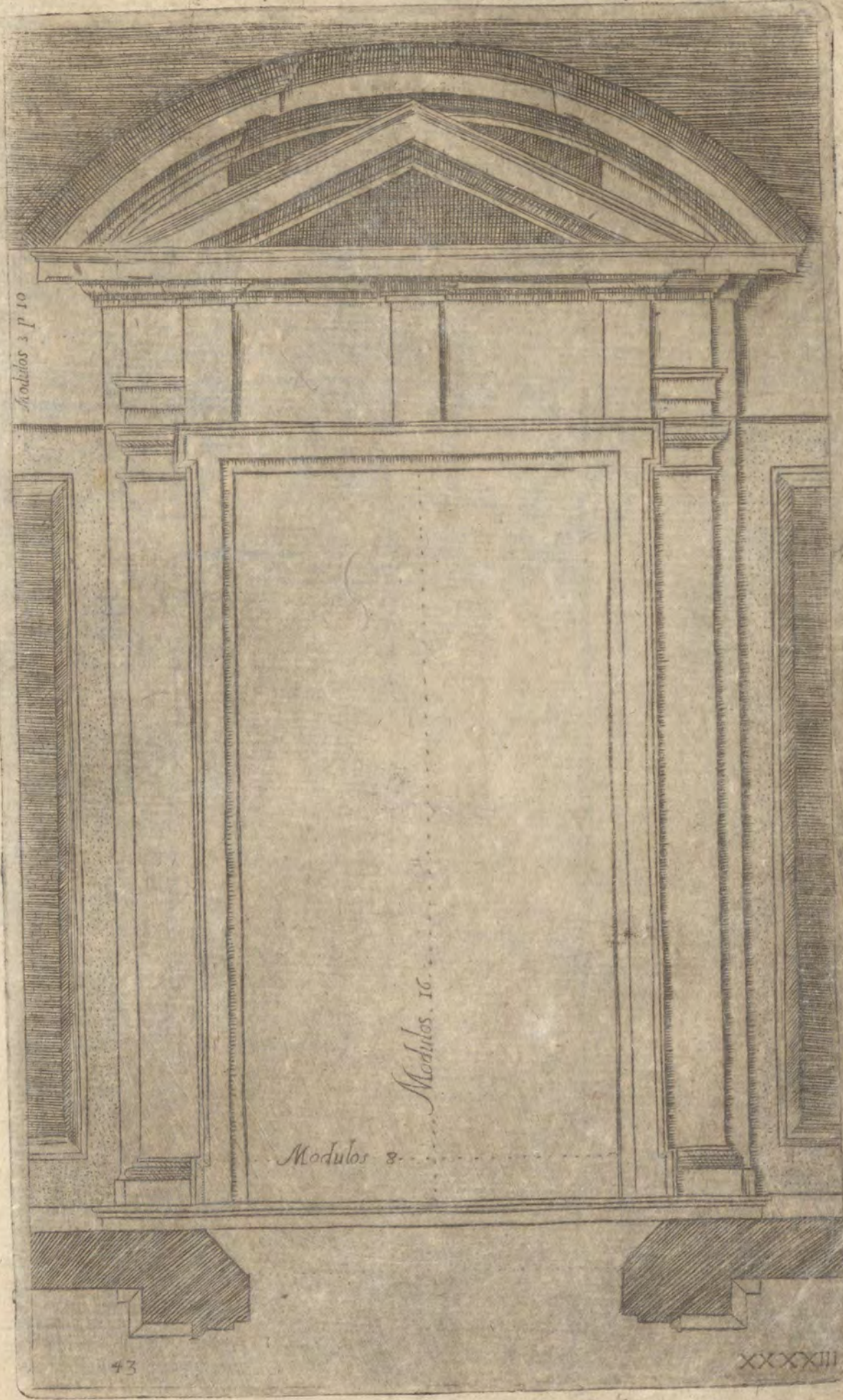

Modulos 3 p 10

Modulos 16

Modulos 8

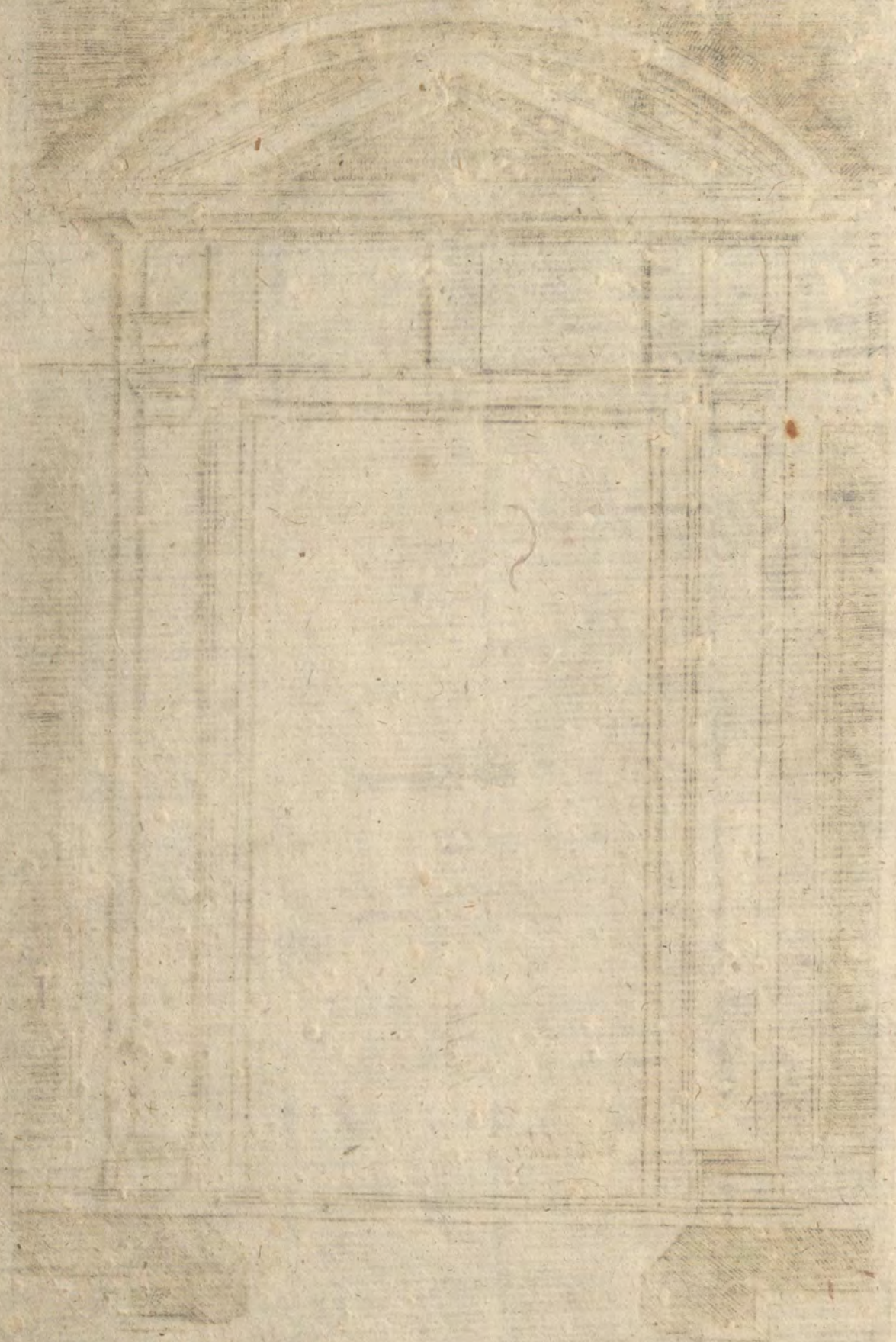

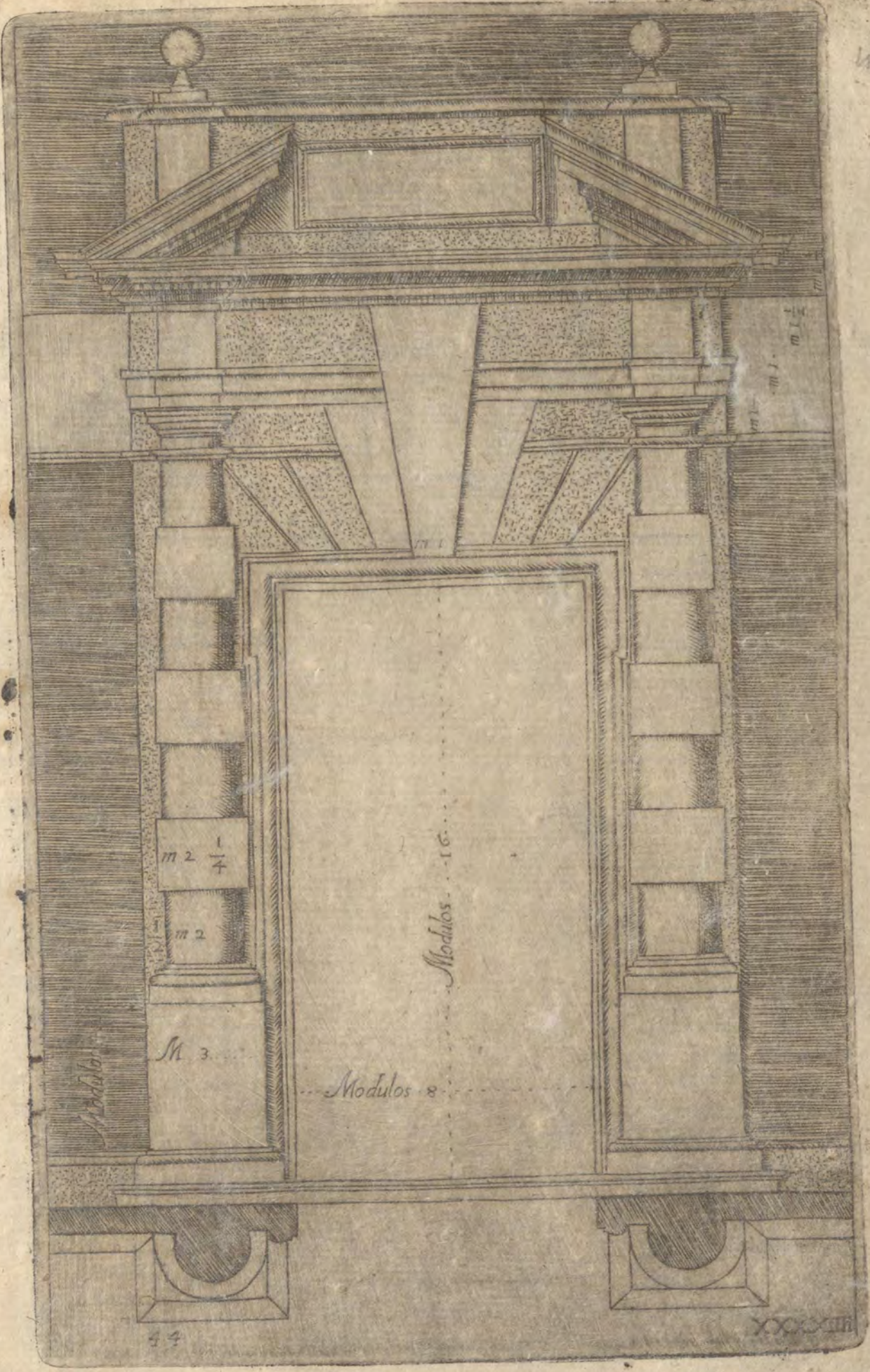

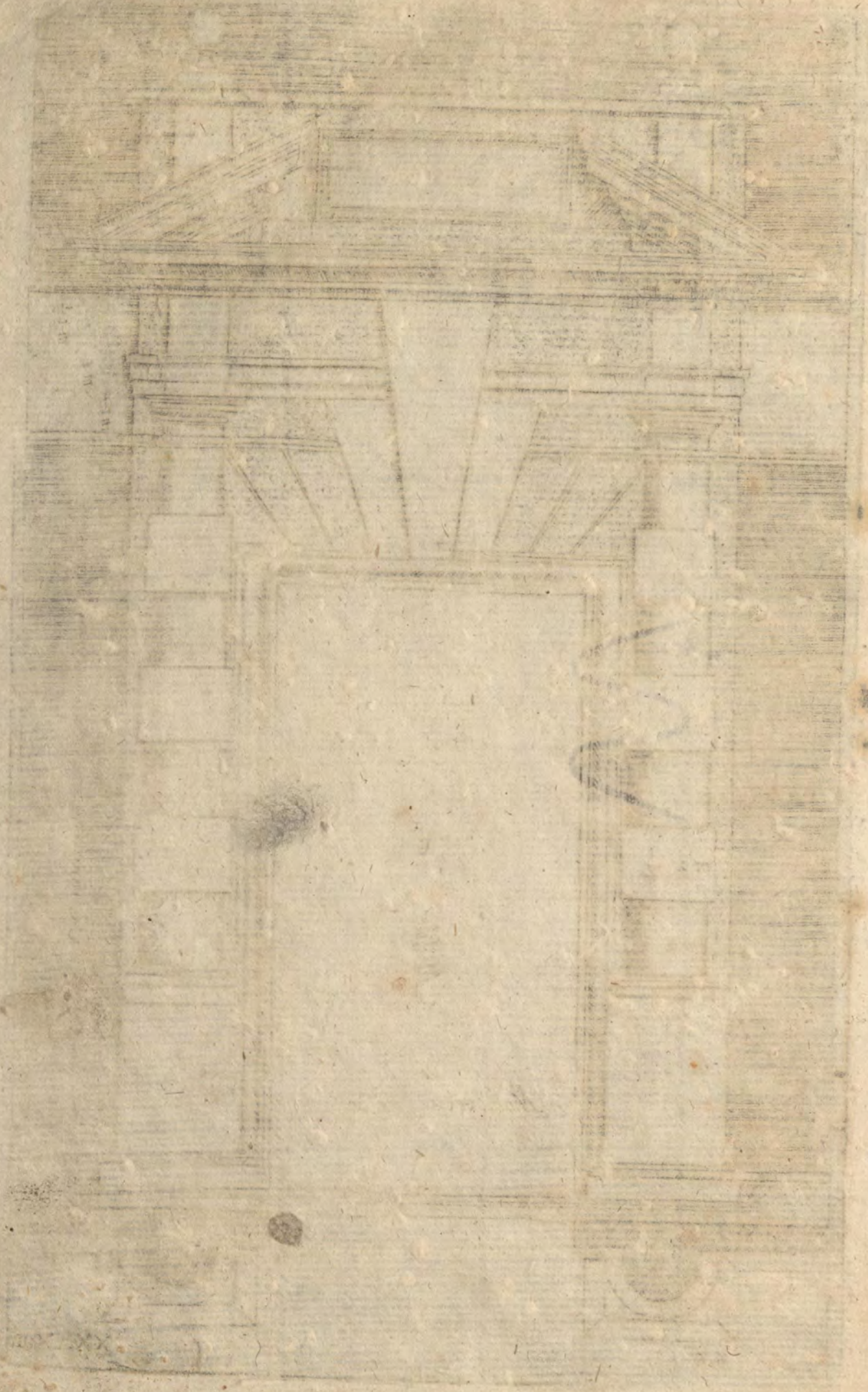

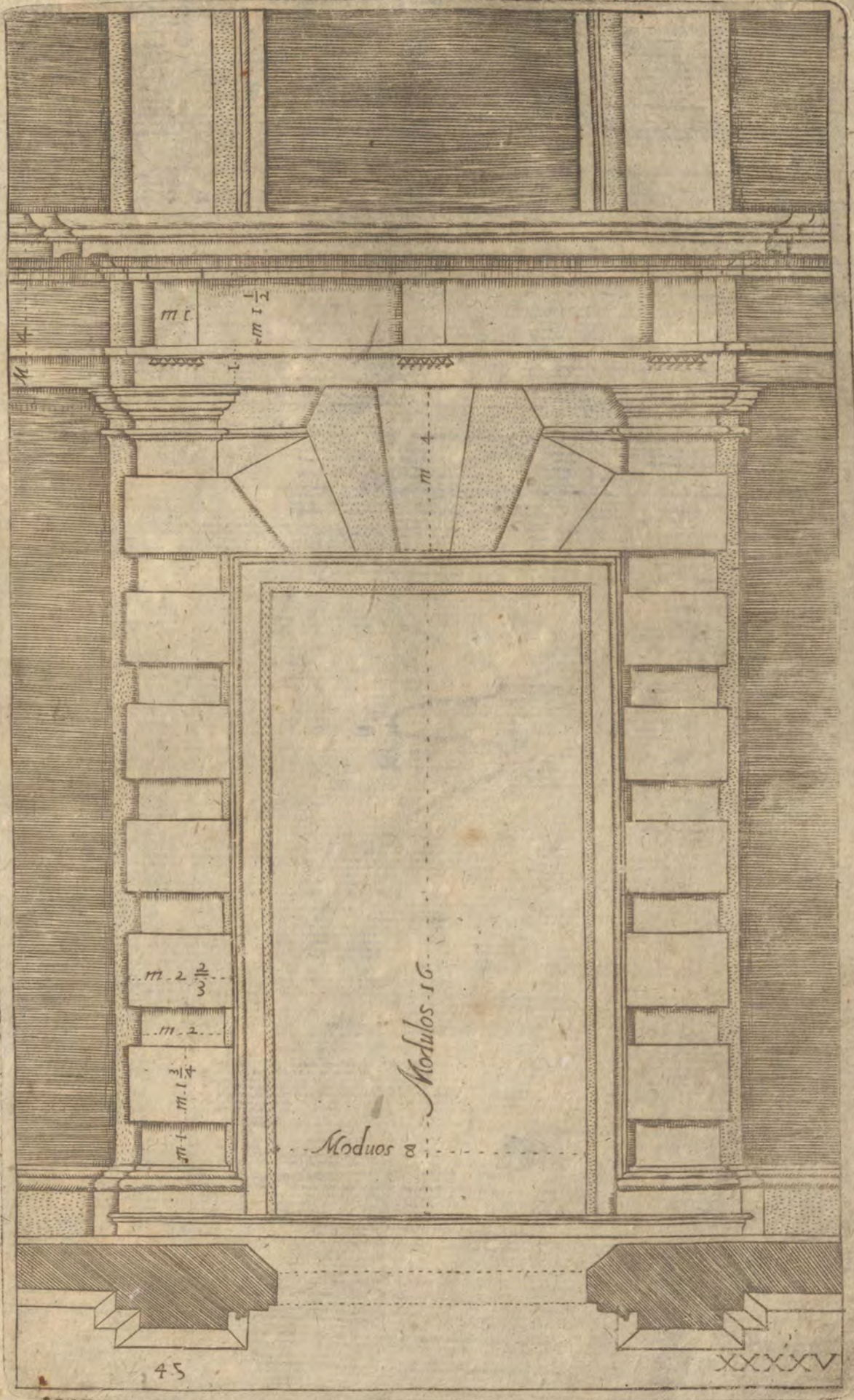

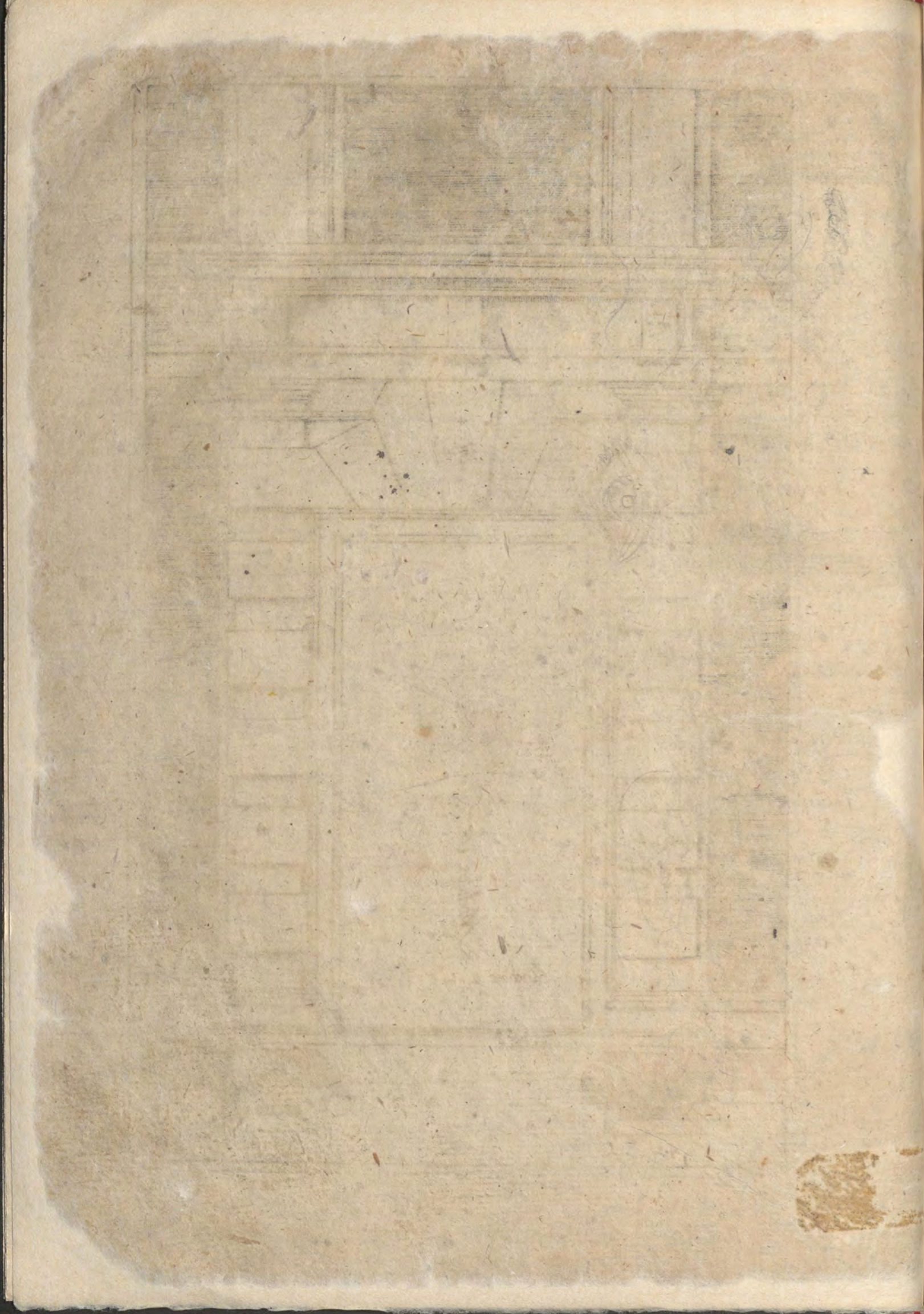

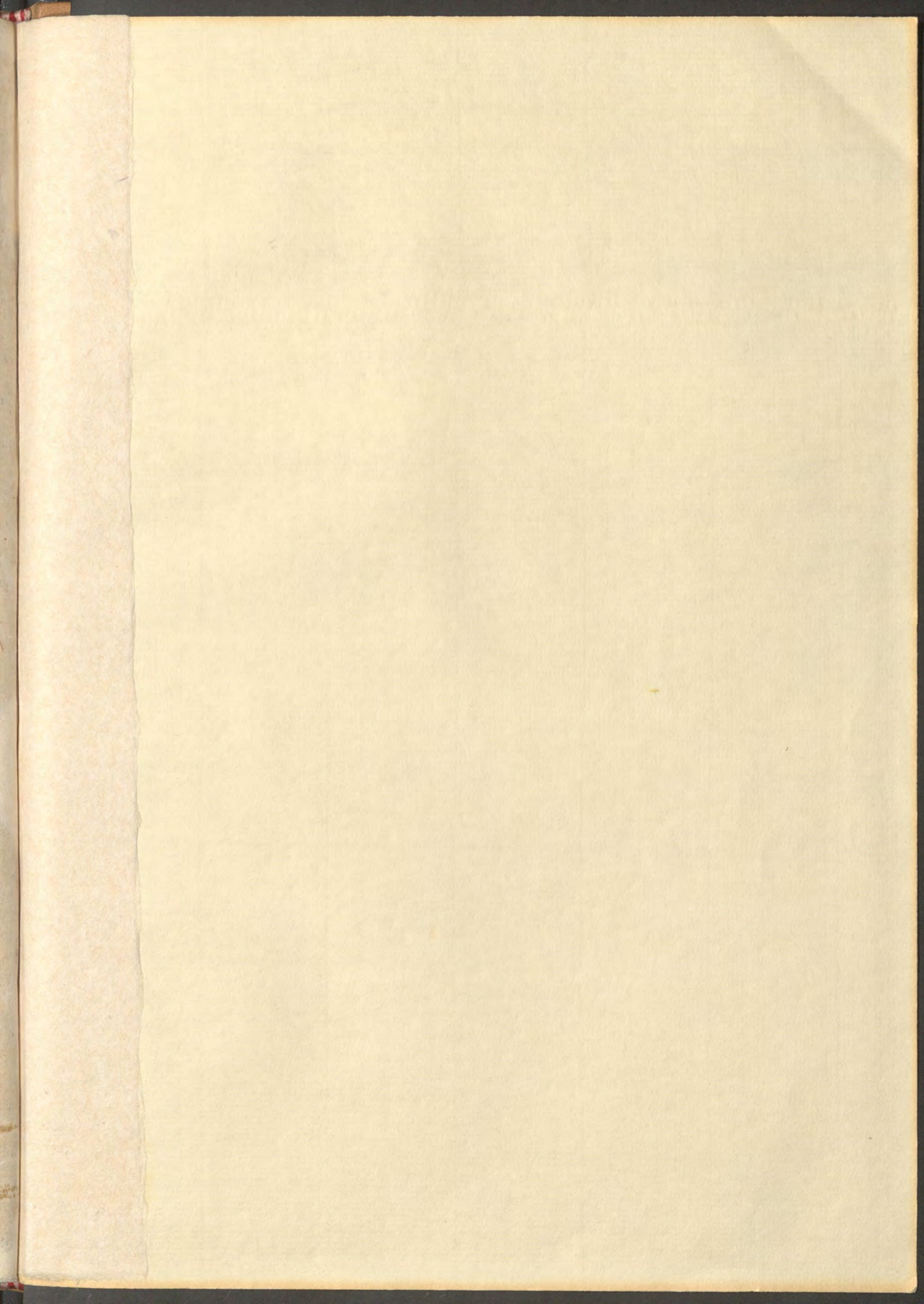

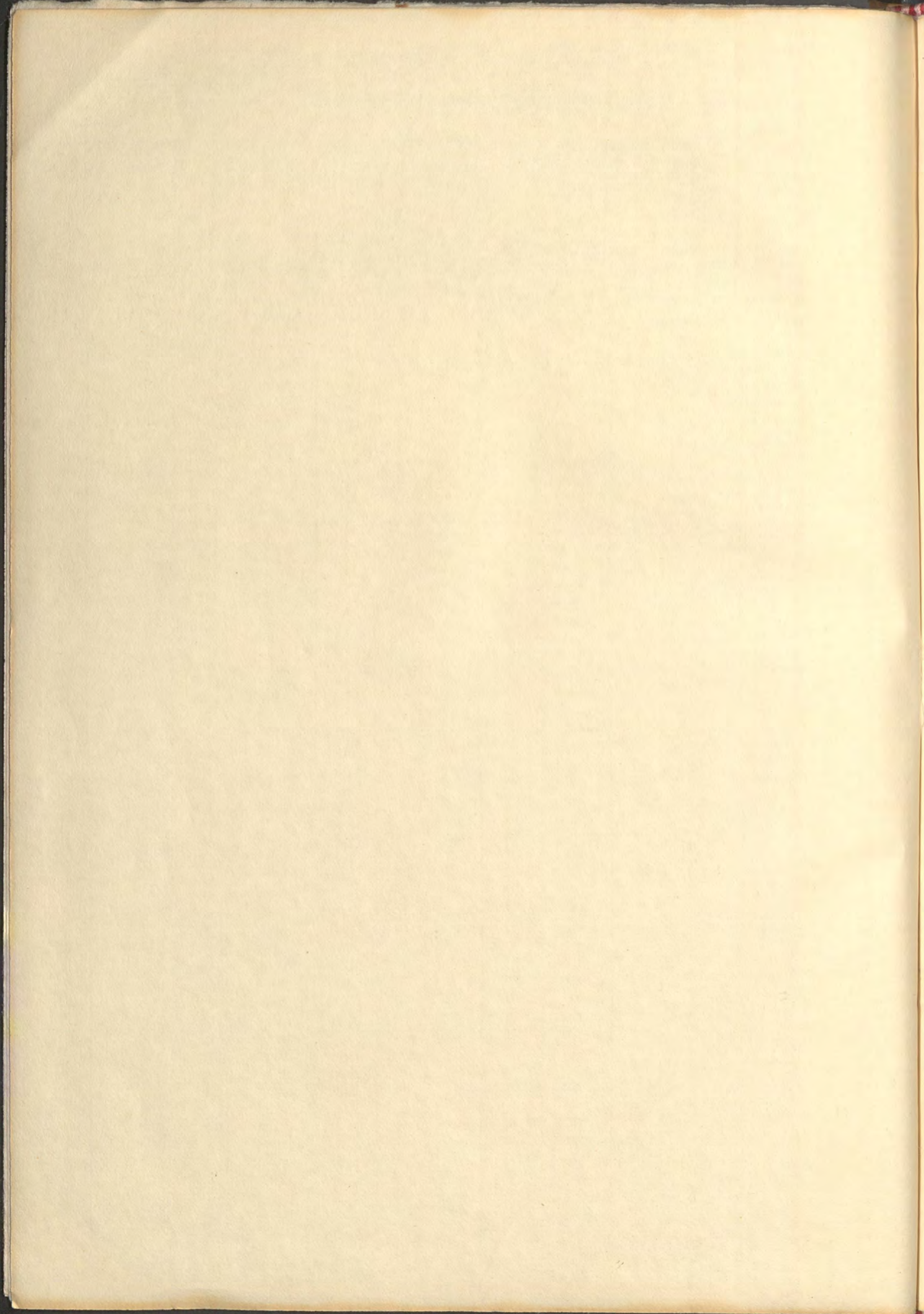

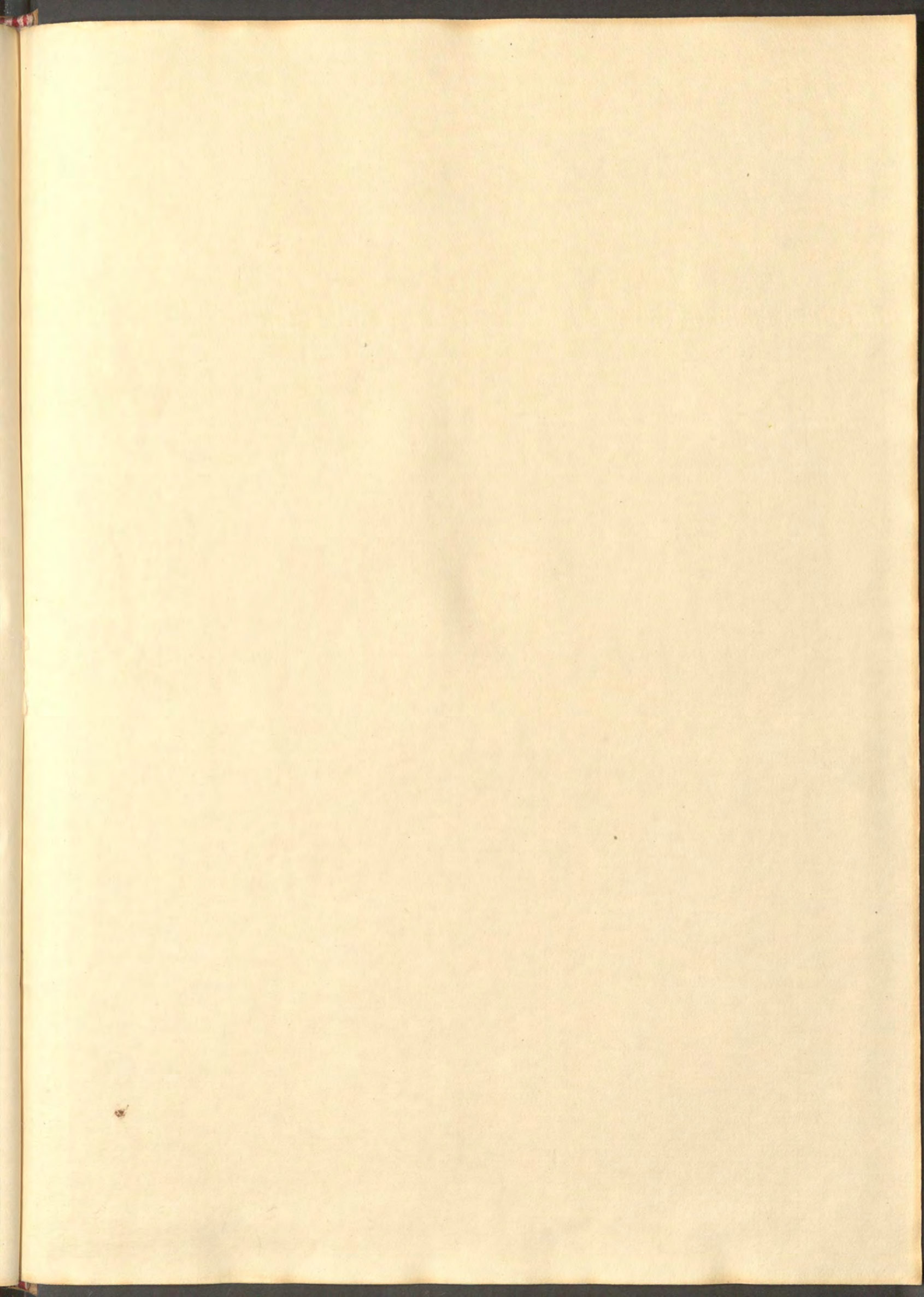

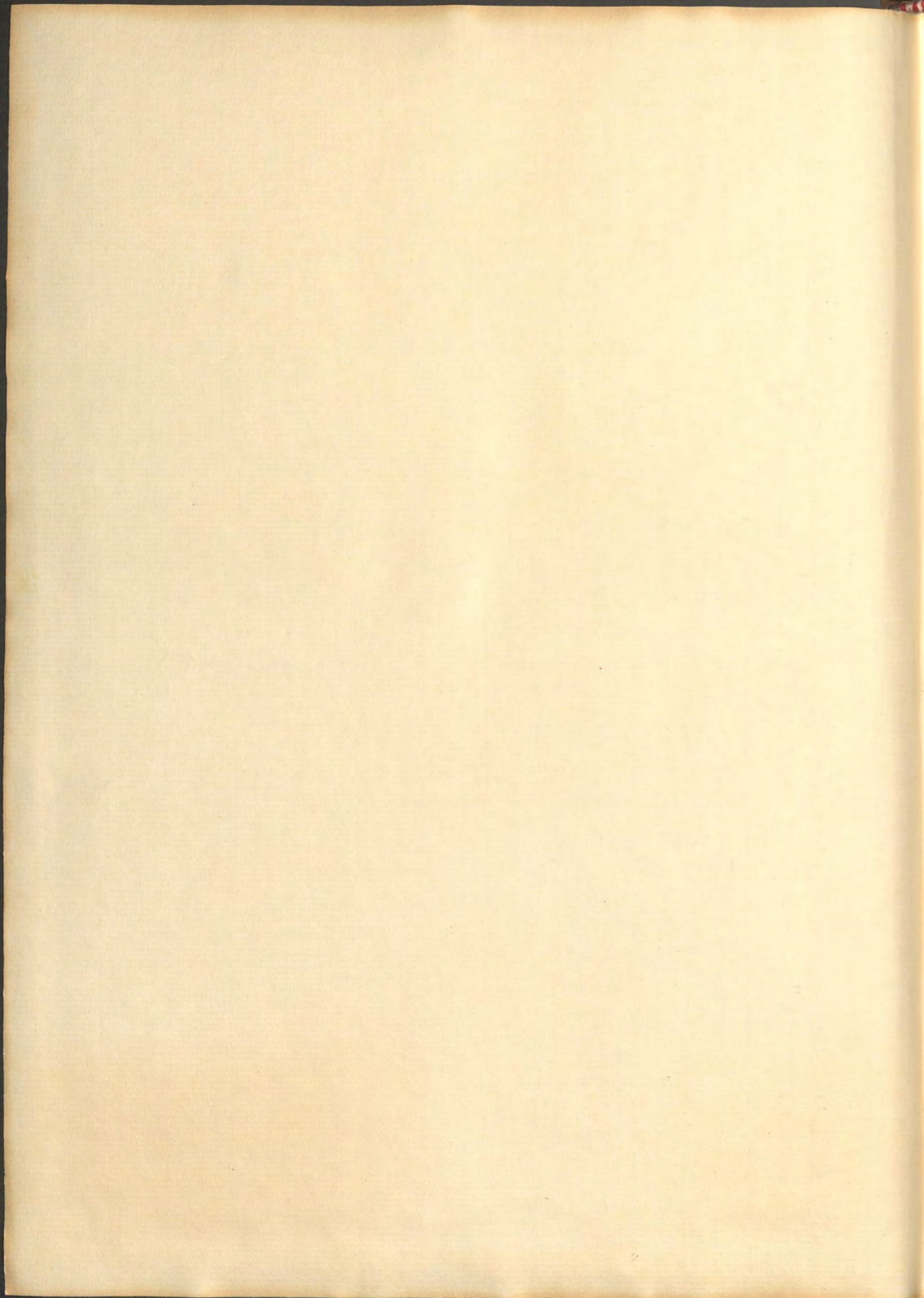



CENTRO NAL. DE RESTAURACION  
DE LIBROS Y DOCUMENTOS.

Restaurado su interior. Nueva  
encuadernación por carecer de  
ella.

Nº Reg.: 4049    Abril 1978.

