



MS 17
VIC
Rec

XVIII-139

27.FA-28

DE LA LIBRERIA
DE
JOSE MARIA MARAÑON
—
MADRID

MS 1768 VIG Reg

(55)

José María Merano
1922

R. 28

Adquirido en Agosto de 1870 en treinta reales
de Antonio Gimenez por.

Mariano Lopez Sanchez.



137

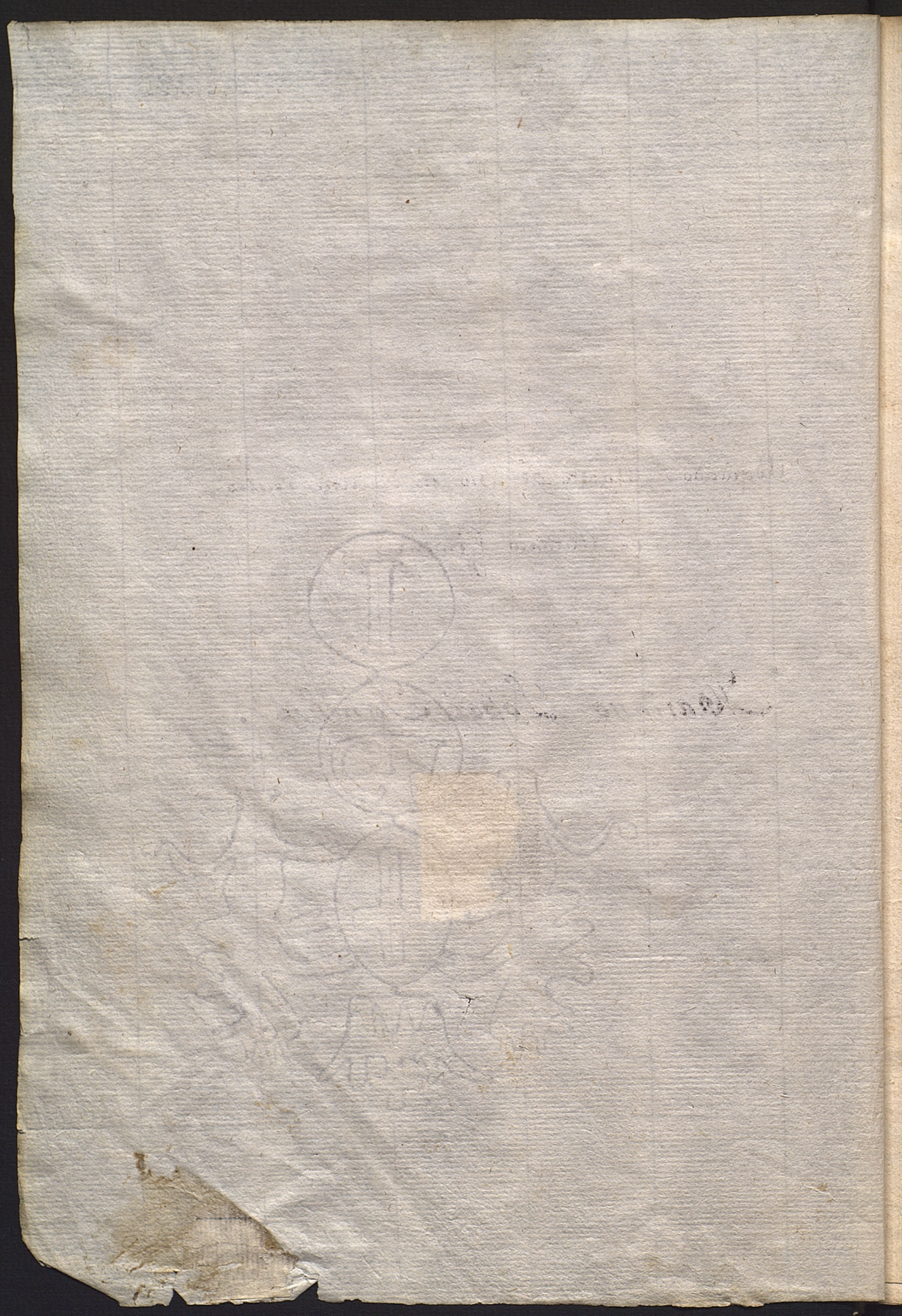



Regla De las Cinco
 ōrdenes de Archite-
 ctura DE Ja come de
 Vĩola traducido
 de toscano en Roman
 ce por spatucio Ca
 ye sũ. Florentino
 pintor.

A...1768

1673-14

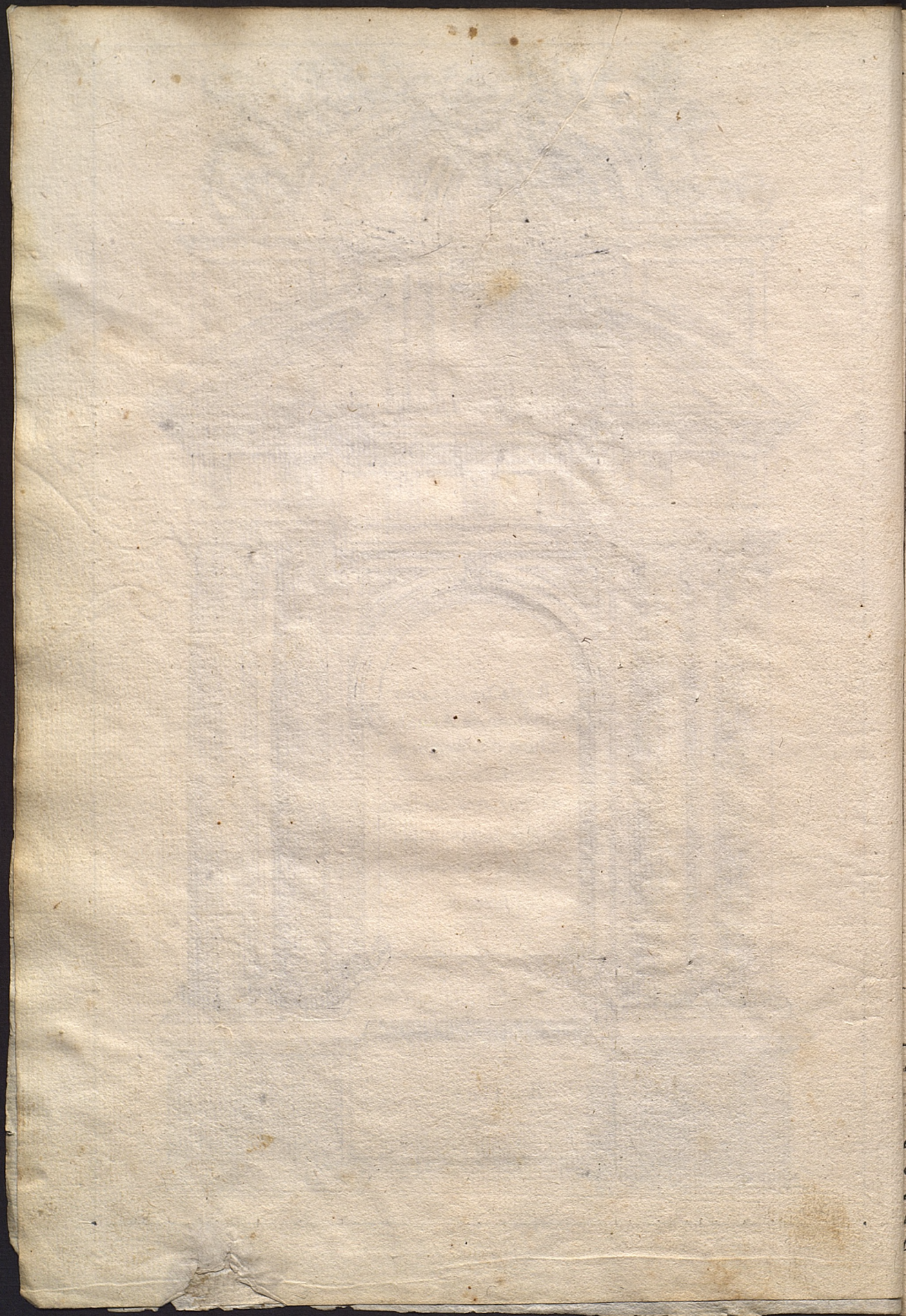



Nohaviendo yo hallado entre las antigüedades de Roma ornamento toscano de donde aya podido formar regla como la callado de las otras quatro ordenes y son Dorica Ionica Corintia y Compuesta Etomado la autoridad de Vitruvio en el capitulo 7. del 4 libro donde dice a bez dize la columna toscana de altura de 7. queros de la misma columna con la Basa y Capitel y el resto del ornamento que es alquitrabe friso y Cornisa me parece ser en bensible guardar la regla la qual yo callado en las otras ordenes es que el alquitrabe friso y Cornisa sea la 4 parte de la altura de la columna la qual es 14 modulos con la basa y Capitel como parece notado por numeros y asi Sean 3m y t quibiene a ser el 4. 2. 1. 4 =



Módulos. 3.

M. 2

Habiendose de hazer la Orden tos-
cana sin pedestral partirse á toda su
altura en 17. partes $\frac{1}{4}$. y cada una de
estas partes llamaremos modulo el qual
al partirmos en 12. partes iguales y con
estas se forma toda la dha. Orden con sus
miembros particulares como se ve en el
dibuxo notado por numerosassi quebra-
dos como Enteros.

Módulos. 2.

M. 1/4

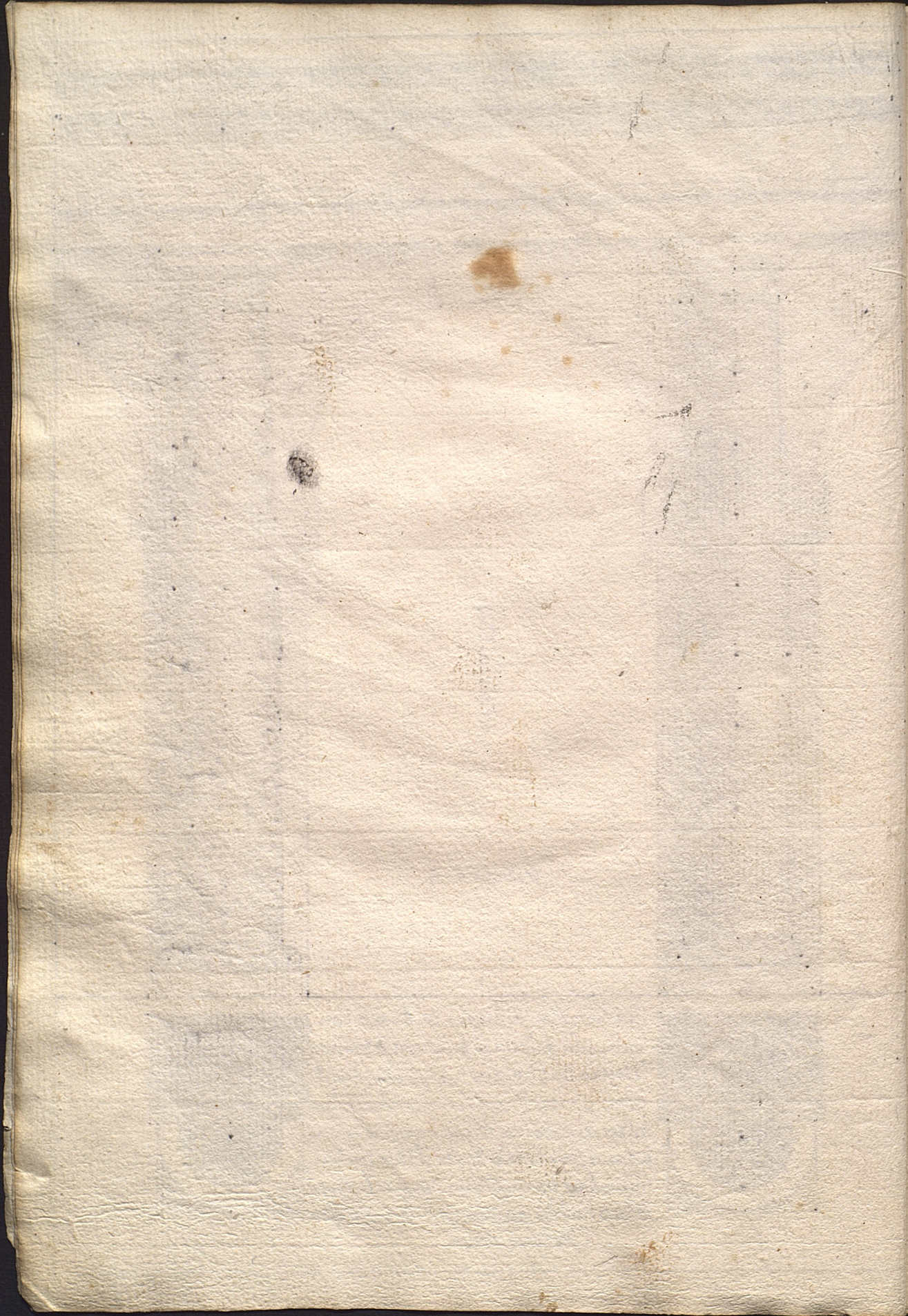

18 $\frac{1}{2}$
20 $\frac{1}{2}$

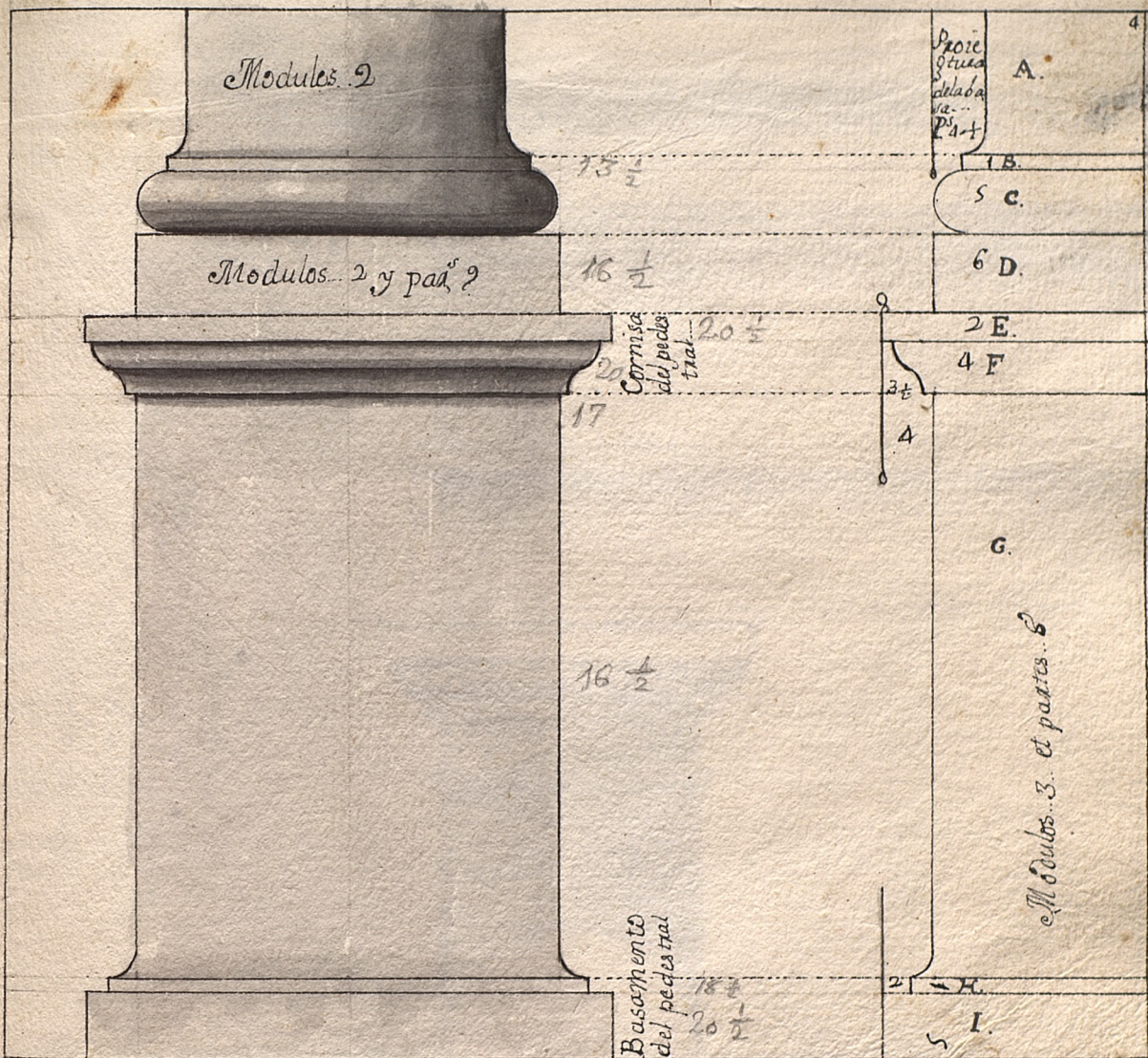

Aunque la Orden toscana se diferencia pocas veces ha de ser pedestral con todo esto se ha puesto aquí. En dibujo por seguir la Orden admitiendo también que en todas las cinco Ordenes por regla general he observado que los pedestrales con sus ornamentos han de ser la 3.ª parte de su Columna con la Vassa y Capitel así como todo el ornamento de arriba que es Aquitrane friso y Cornisa ha de ser la 7.ª parte de la qual ynteligencia y presupuesto nace esta gran facultad en el obra que habiendo de ser qualquiera de las cinco Ordenes despues que se haya terminado la altura que ha de tener esta se divide en 19. partes con sus ornamentos de nuevo despues se toma la altura de la Columna con la Vassa y Capitel y se hace la division de sus modulos segun que sea de Corintia de Ionica de Dorica Orden y despues con este modulo dividido en

- Sus partes segun se debe de formar el todo.
- A. Vaso de la Columna
 - B. Trocisco de la Columna
 - C. Tono.
 - D. Plinta
 - E. Vistelo nombre muy general y usado indistintamente
 - F. Sola adversa en todos los miembros semejantes menores o mayores que sean
 - G. Pedestal.
 - H. Vistelo.
 - I. Localo.

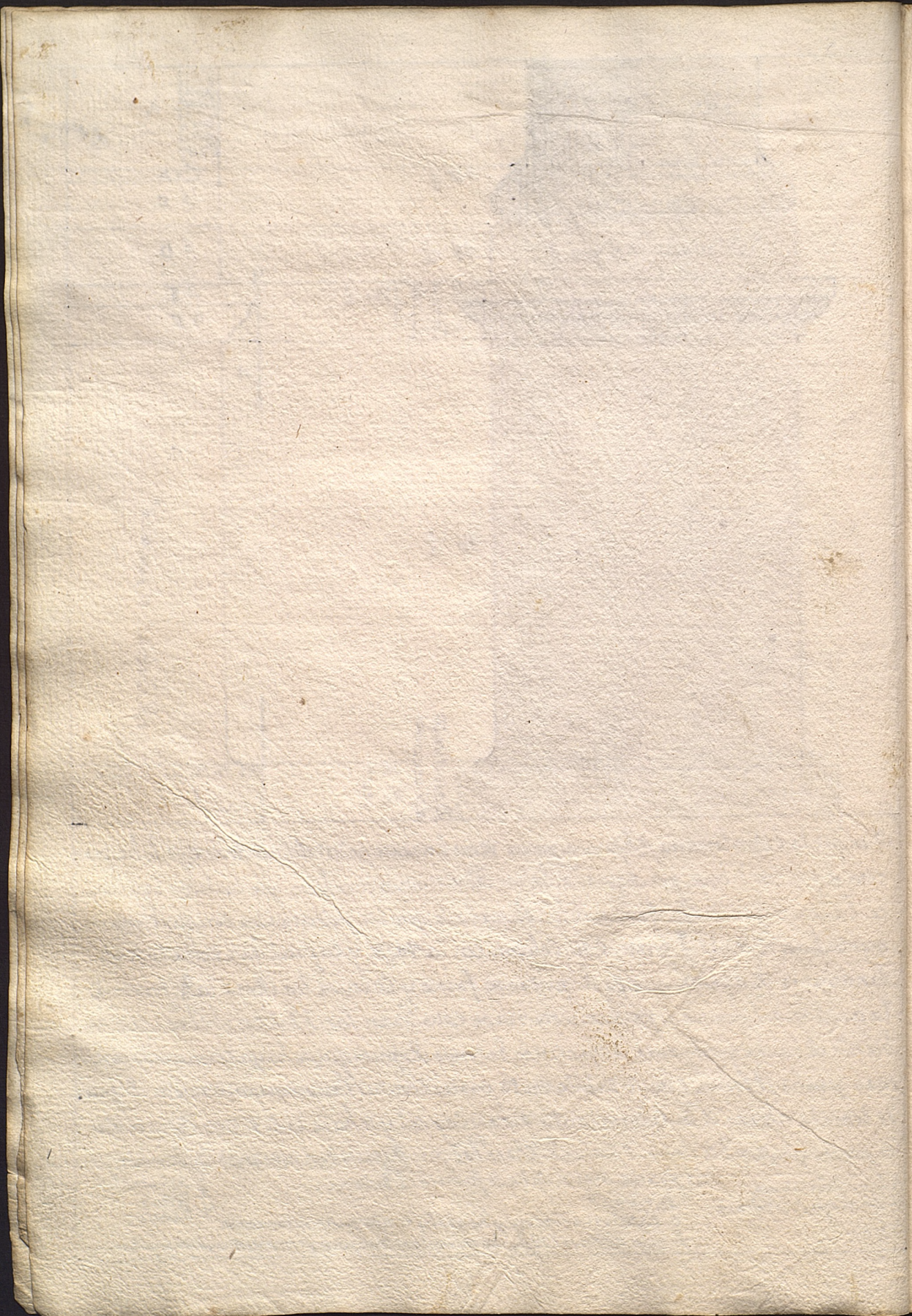

N. 2.

N. 1. $\frac{1}{2}$

N. 1. $\frac{1}{2}$

N. 1.

Modulo. 14.

N. 1.

N. 2.

Modulo. 5. $\frac{1}{2}$

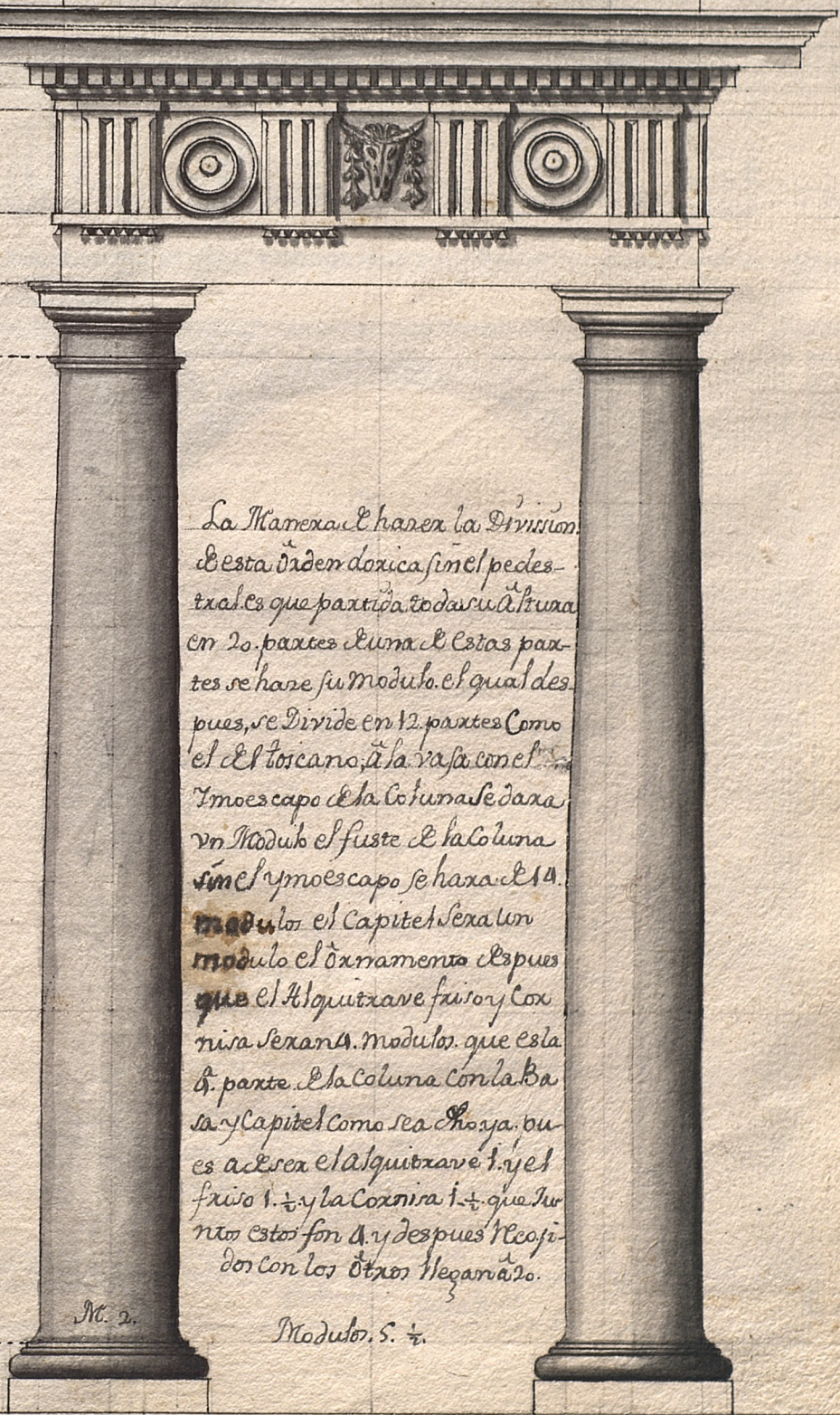

La Manera. E haer la Division
 de esta Orden dorica sin el pedes-
 tral es que partida toda su altura
 en 20. partes de una. E estas par-
 tes se haer su modulo. el qual des-
 pues, se Divide en 12. partes Como
 el del toscano, a la vasa con el
 ymoes capo de la columna se dara
 un Modulo el fuste de la columna
 sin el ymoes capo se haer a 14.
 modulo el Capitel se haer un
 modulo el Ornamento despues
 que el Alquitraue fuso y Cox-
 nira sexanta. modulo. que es la
 8. parte de la columna con la Ba-
 sa y Capitel como sea Ho ya. bu-
 es a eser el Alquitraue 1. y el
 fuso 1. $\frac{1}{2}$ y la Coxnira 1. $\frac{1}{2}$ que tu-
 nio estos son 4. y despues se assi-
 don con los otros llegara 20.

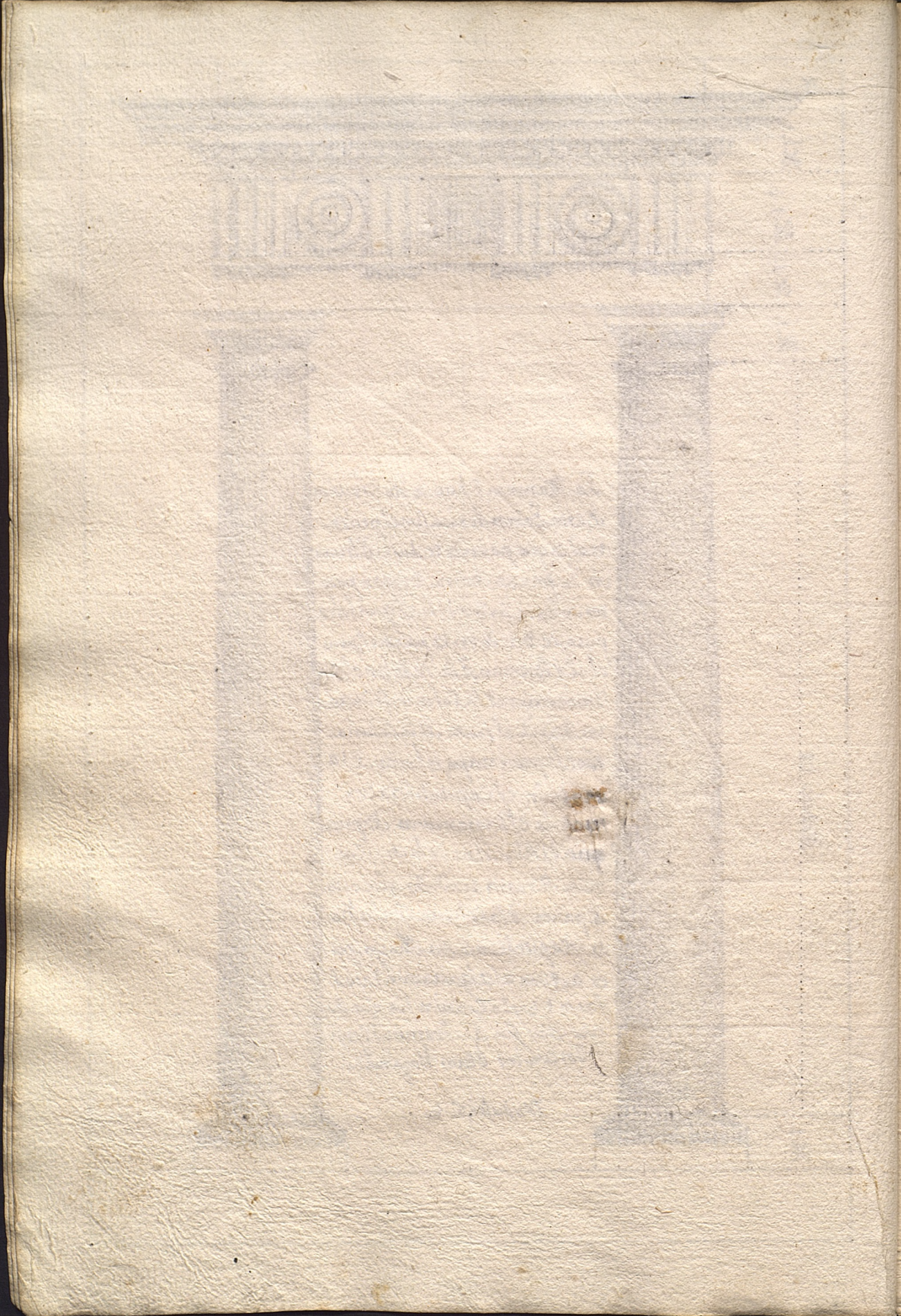

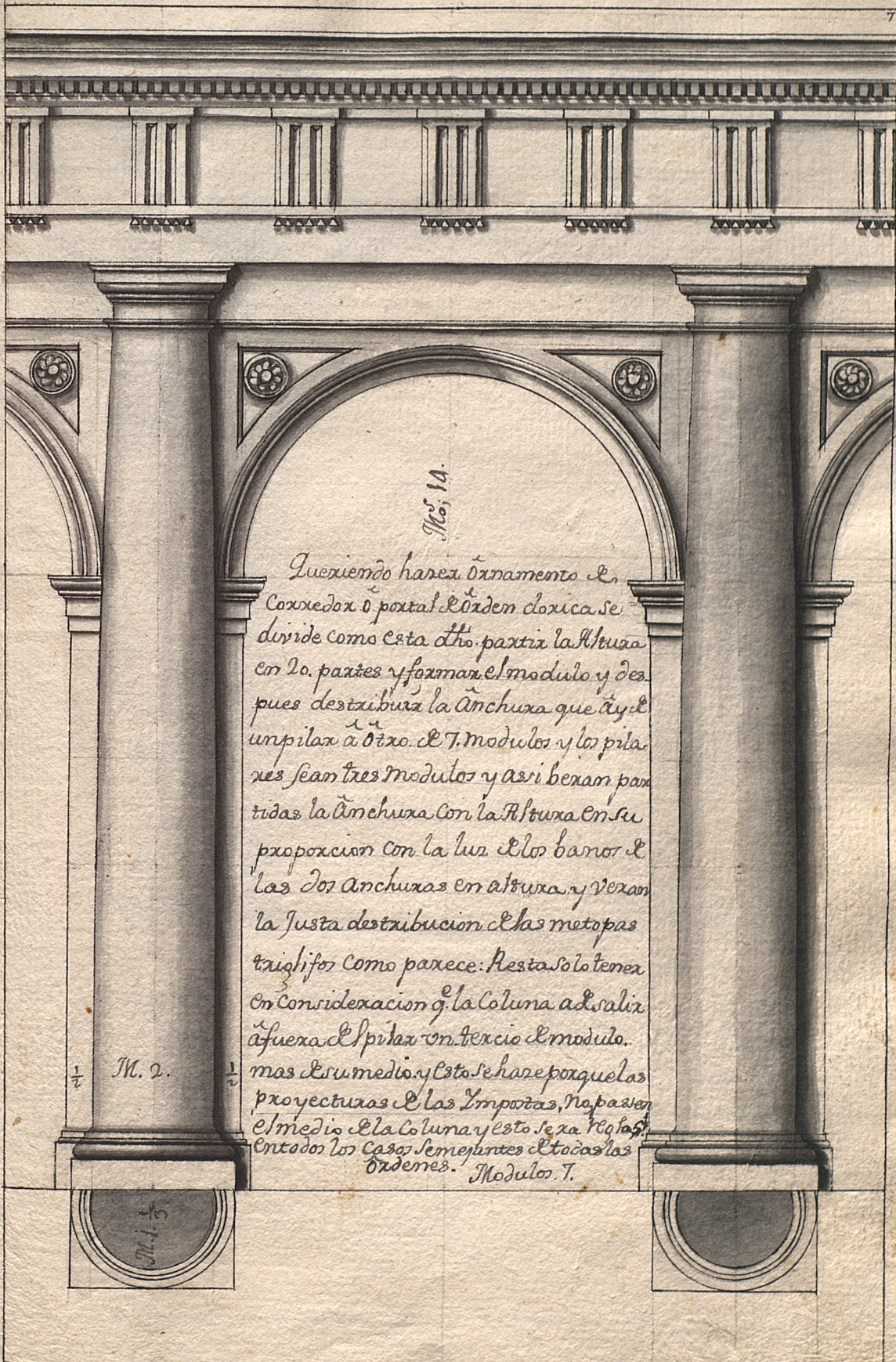

No. 14.

Quexiendo hazea ornamento el
 Corredor o portico el dno cloxica se
 divide como esta dho. paxtia la altura
 en 2o. partes y formar el modulo y des
 pues distribura la anchura que ay el
 un pilax a dho. el 7. modulos y los pilax
 res sean tres modulos y assi bexan par
 tidas la anchura con la altura en su
 ppropocion con la luz elos banos el
 las dos anchuras en altura y vexas
 la justa distribucion el las metopas
 triangifos como parece. Resta solo tenex
 en consideracion q. la columna a dvalix
 afuera el pilax un tercio el modulo.
 mas el su medio y esto se haze por que las
 proyecturas el las impostas no pasan
 el medio el la columna y esto se ha hecho
 en todos los casos semejantes el todas las
 ordenes. Modulo 7.

M. 2.

1/2

1/2



M. 1/2



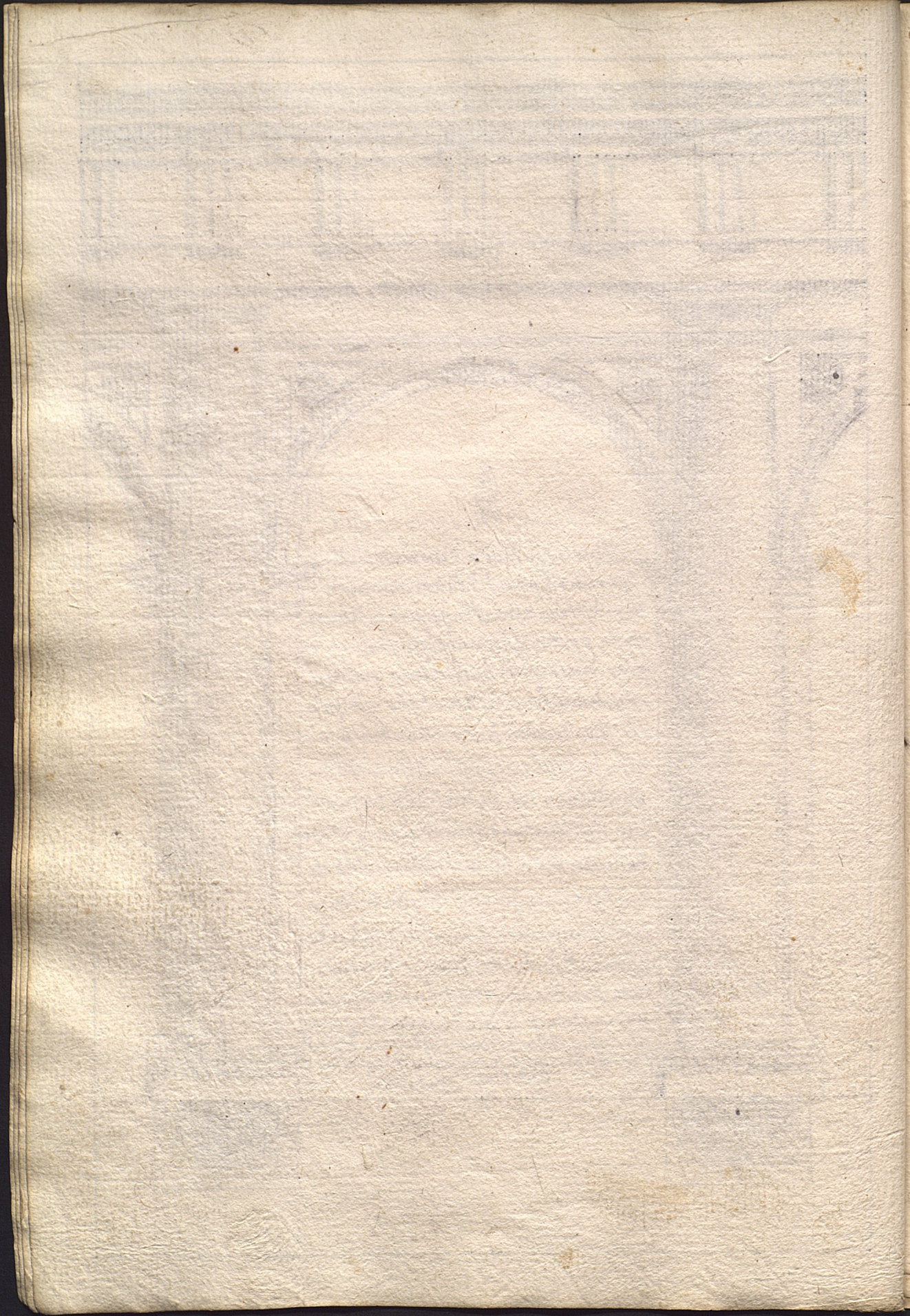

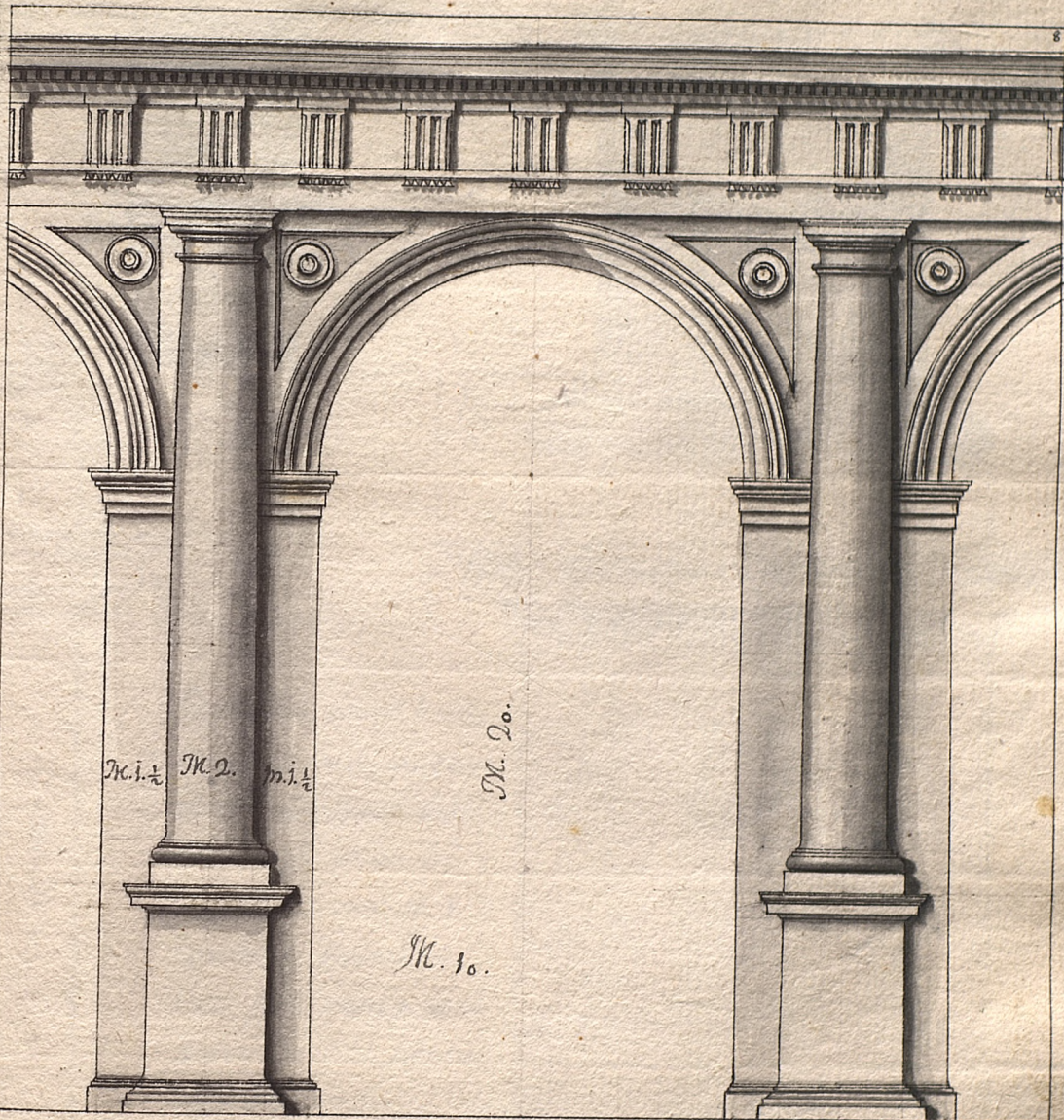

Haviendose el Hacer portales ò Corredores el Orden dorico con los pedestrales se ha de partir en 25. partes y un 3. y de una hazer el Modulo y terminaa la anchura de un pilar a otro el 10. modulos y la anchura de los pilares el 5. modulos que asi bendran Juntas las distribuciones de las metopas y triglifos y el hueco de los Arcos proporcionados queriendo que venga la altura doblada ala anchura la qual es el 10. modulos como se puede ver

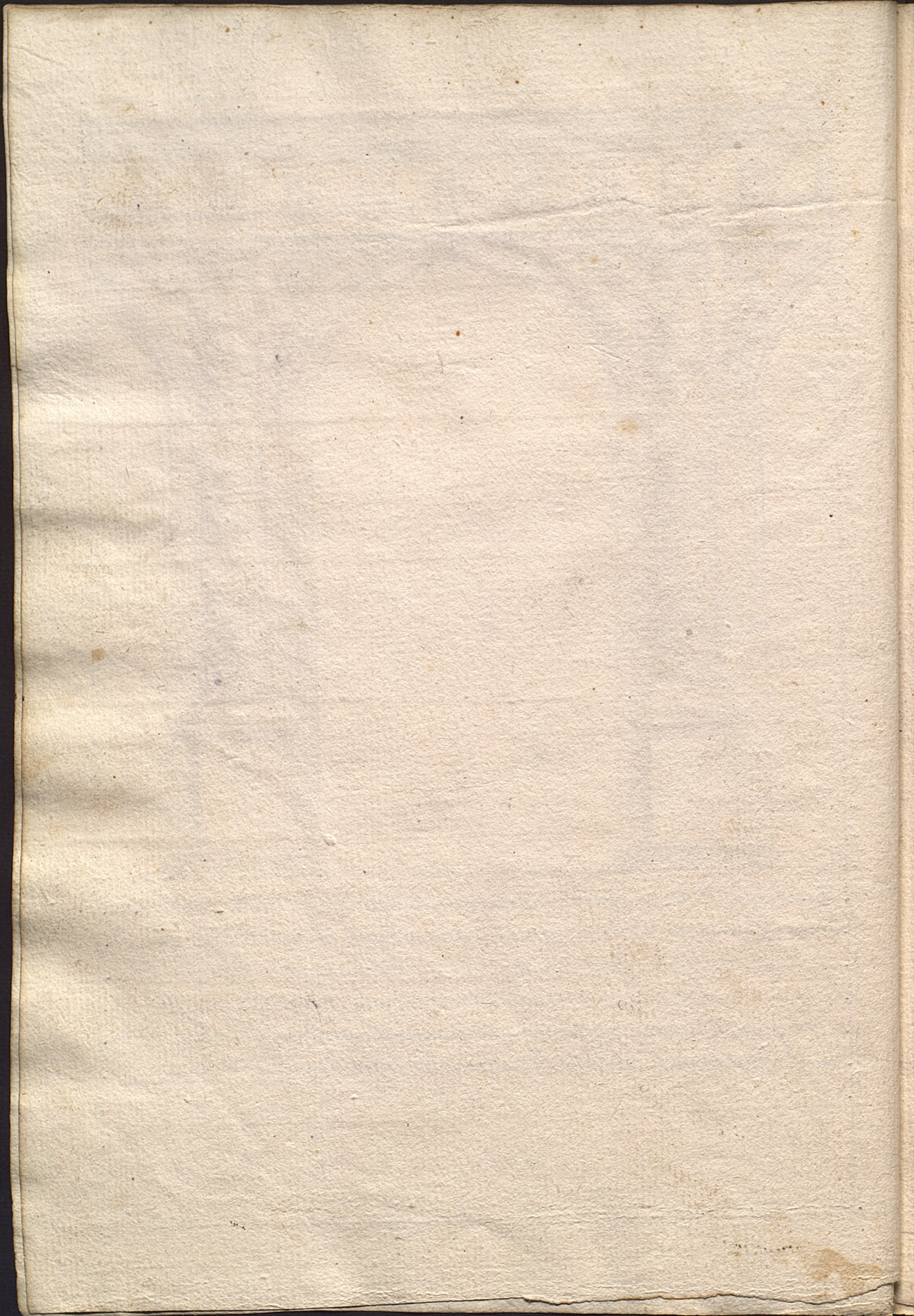

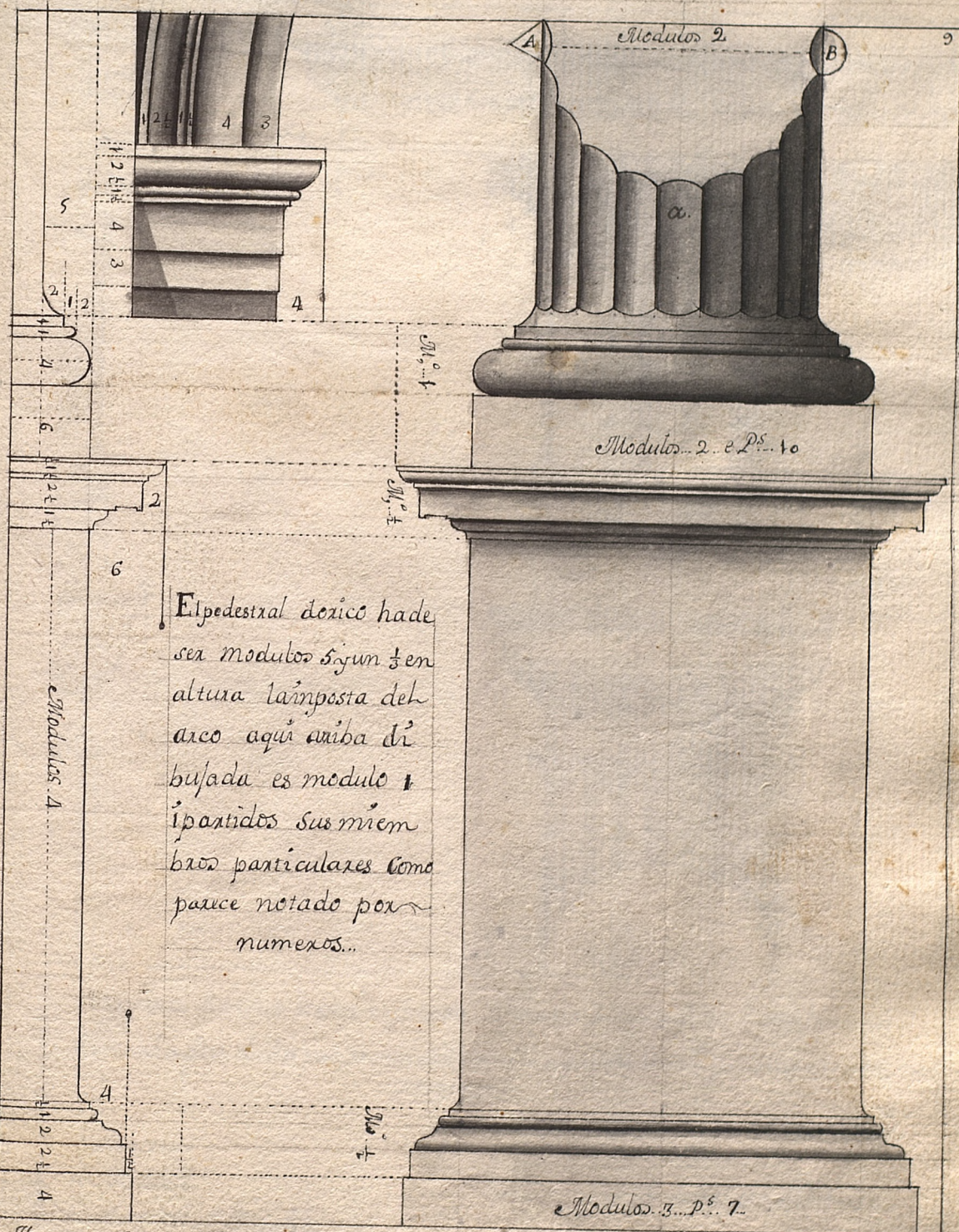

El pedestal dexico hade
 sea modulos sy un $\frac{1}{2}$ en
 altura la imposta del
 arco aqui arriba di-
 buxada es modulo 1
 ipartidos sus miem-
 bros particulares como
 parece notado por
 numeros...

A. Escanelatura de la columna. B. Ymoescapo de la columna y portal C. Tondino.
 ha de ser entendido en todas las
 Ordenes.

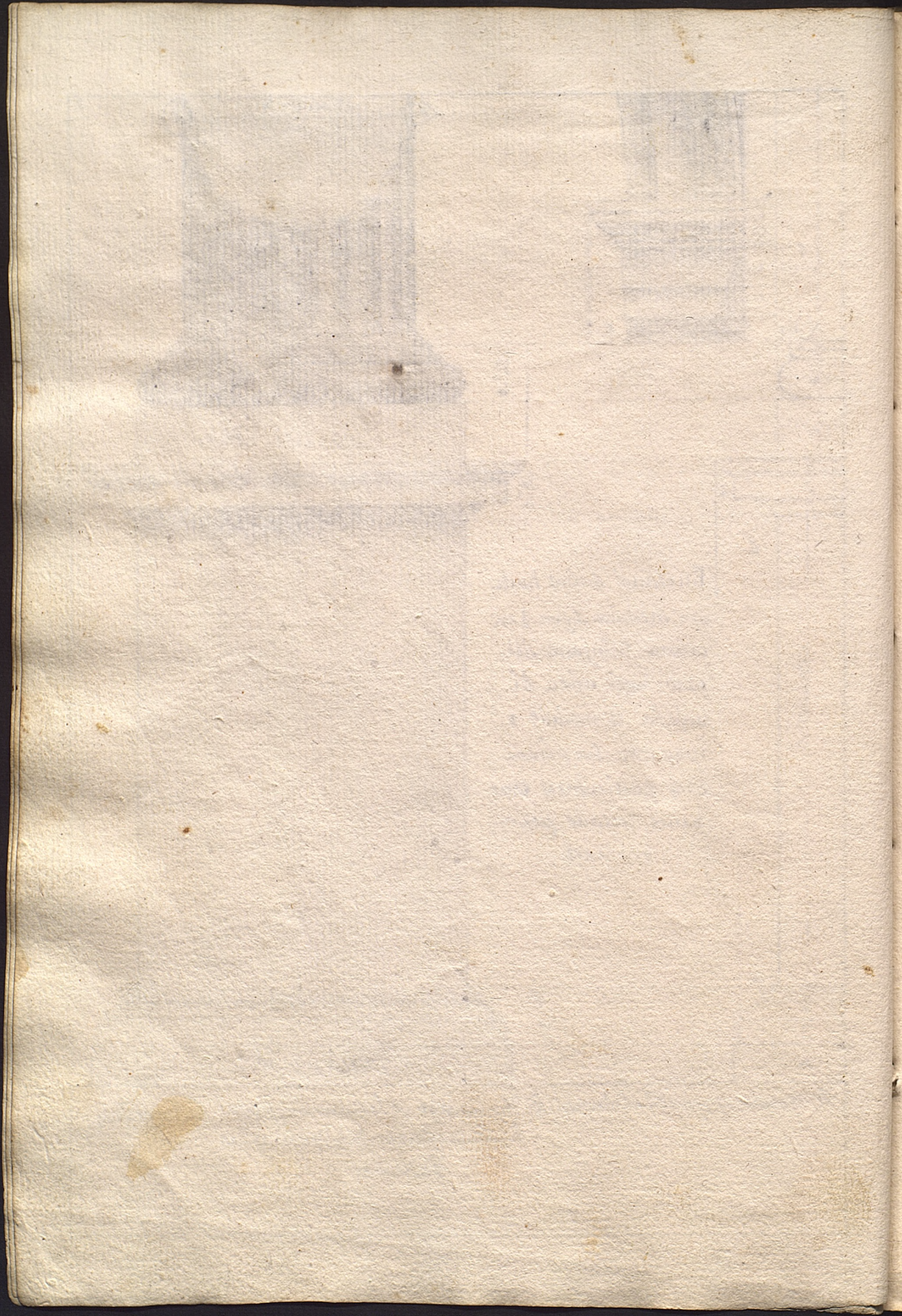

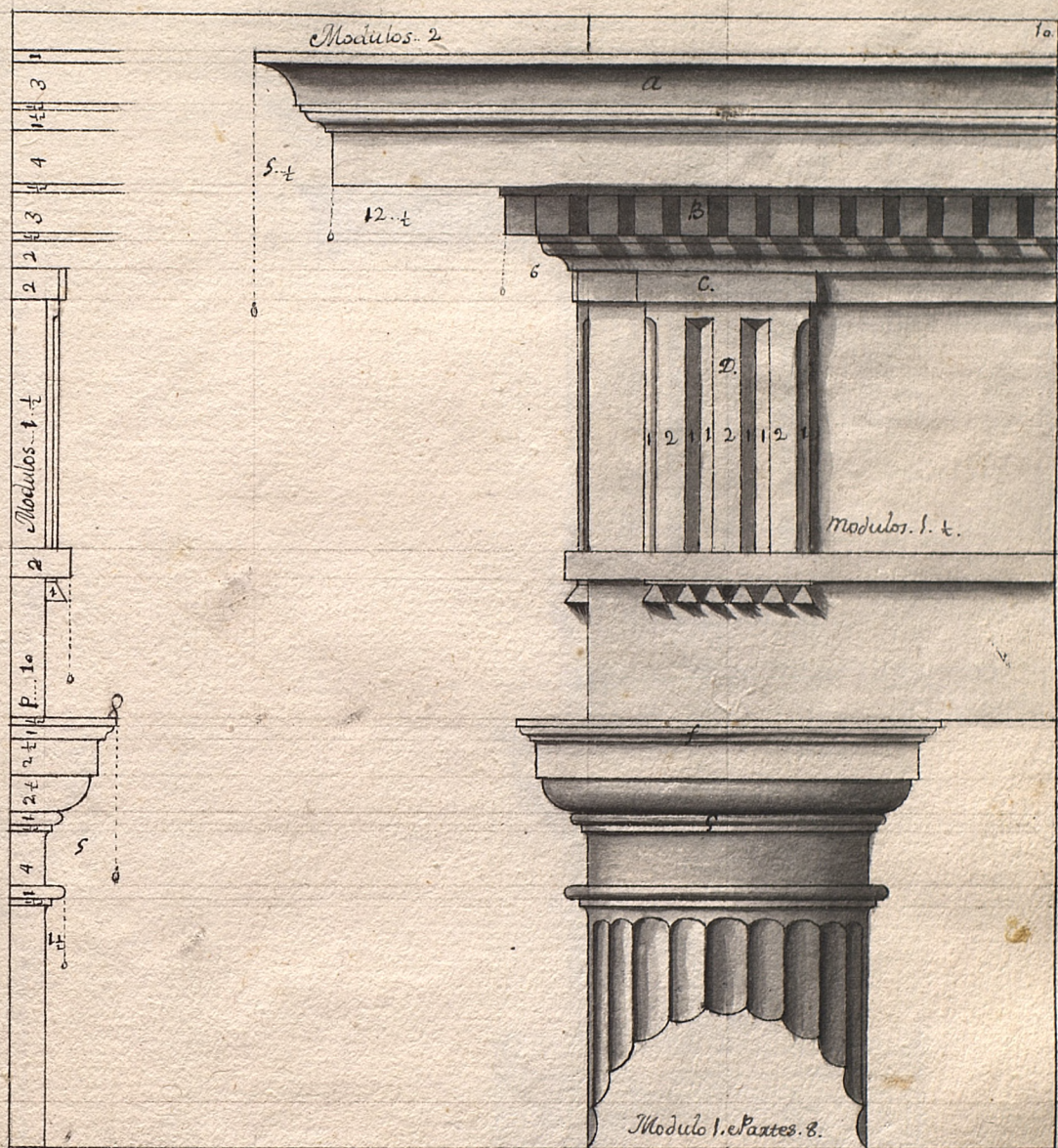

Esta parte el Orden dorico es sacada del teatro de Maxcelo en Roma como en el Proberbio fue dicho por modo de Exemplo y puesta en dibujo tiene esta misma proporcion.

H. Esquicio.

B. dentello

C. Capitel. El tregliffe

D. tregliffe en el qual las partes que se meten adentro son nombradas Canalillas y el espacio quadrado el friso q. Esta entre el tregliffe y el otro se llama metopa.

e. Gotas o Campanilla

f. Cimacio.

S. anuleto o listeloz.

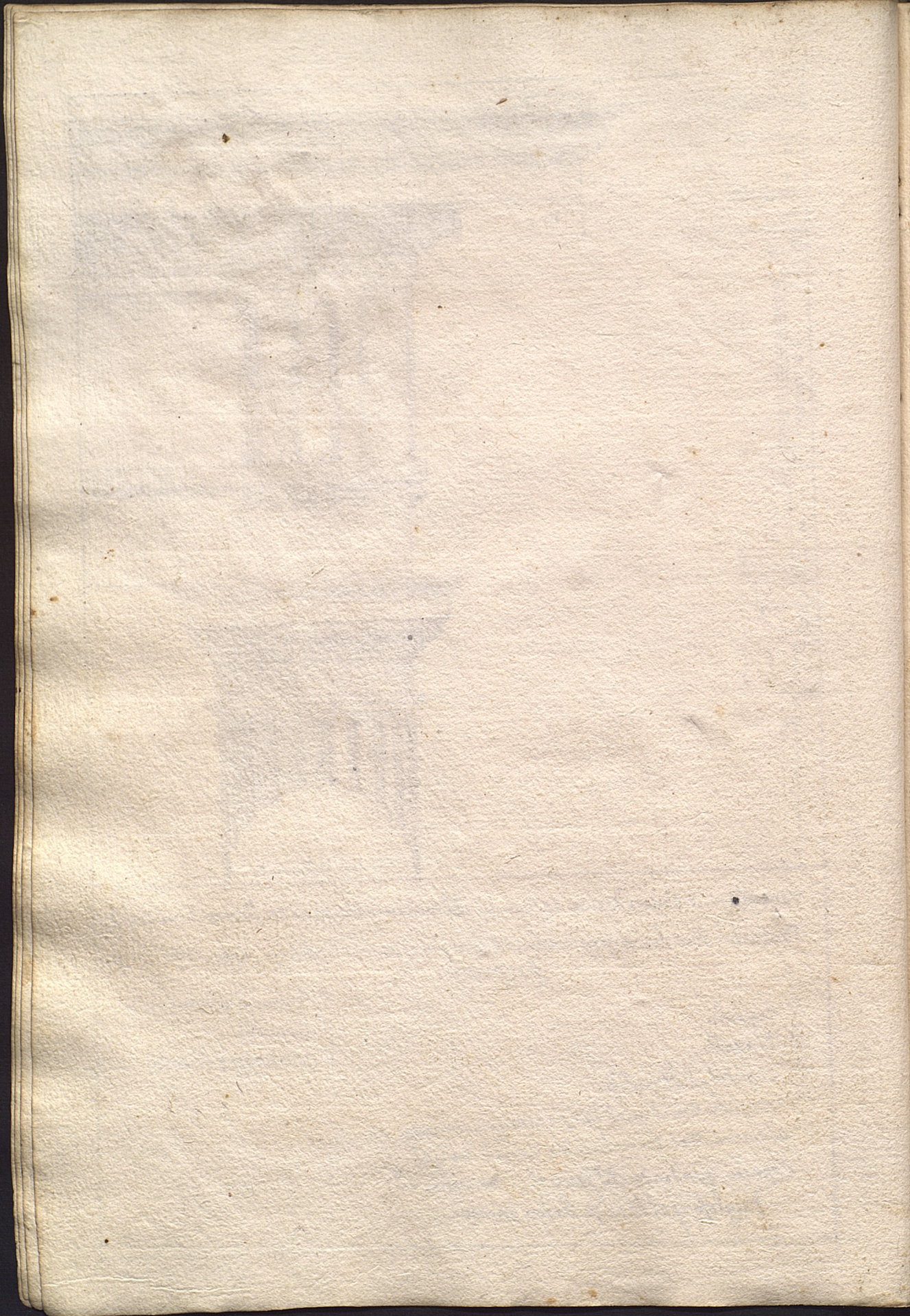

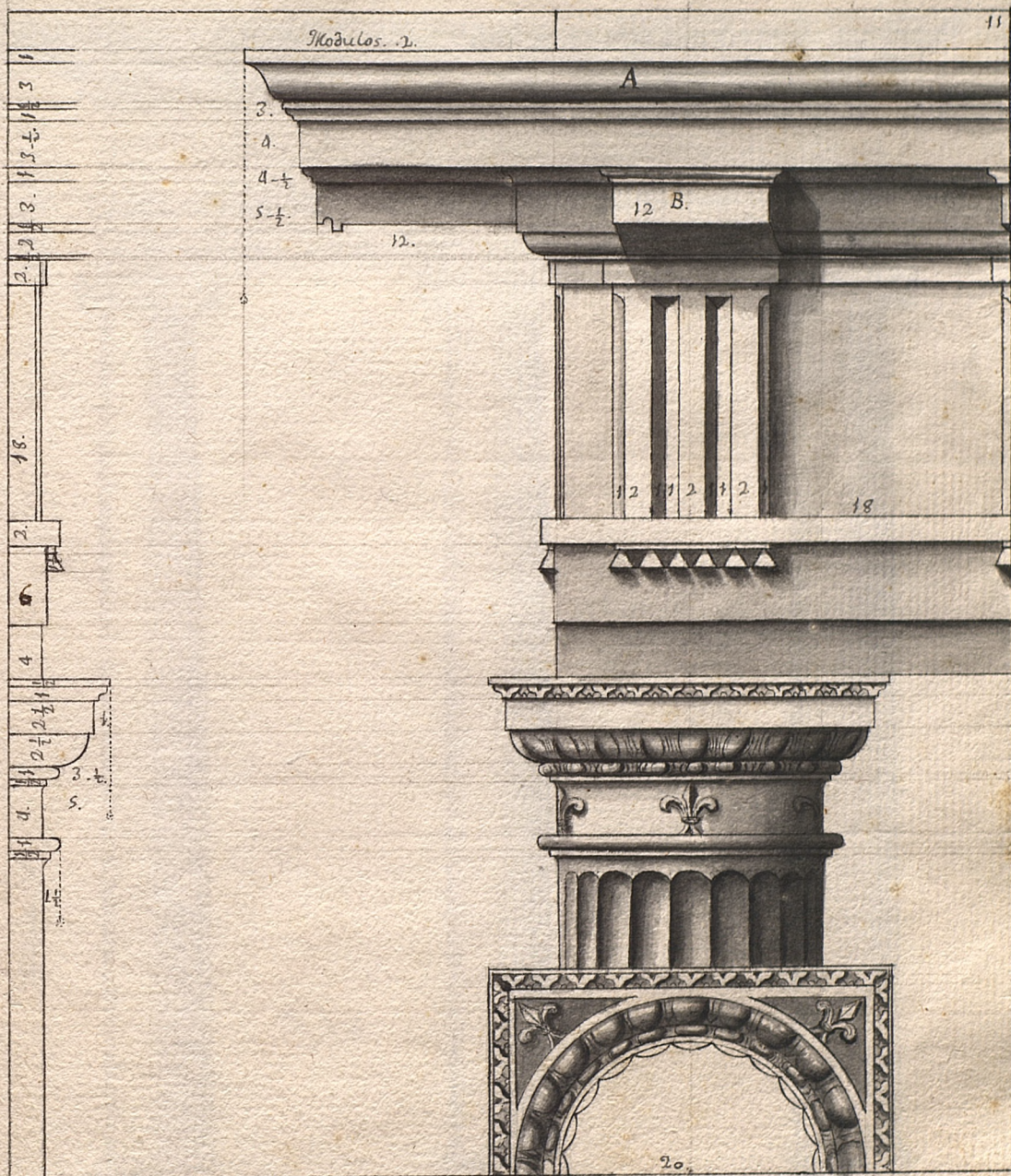

Esta parte d'Orden doxica es sacada de Diversos Ornamentos de la Antigüedad de Roma y haciendo un compuesto de ellas y puesto en obra lo èxpróbadó y asahido muy bien.

A Gola derecha.

B Modellon ò Modelo y Con este Nombre se llaman todos aunque sean de Varias formas porque muestran el oficio de sostenex la Cornisa que esta encima.

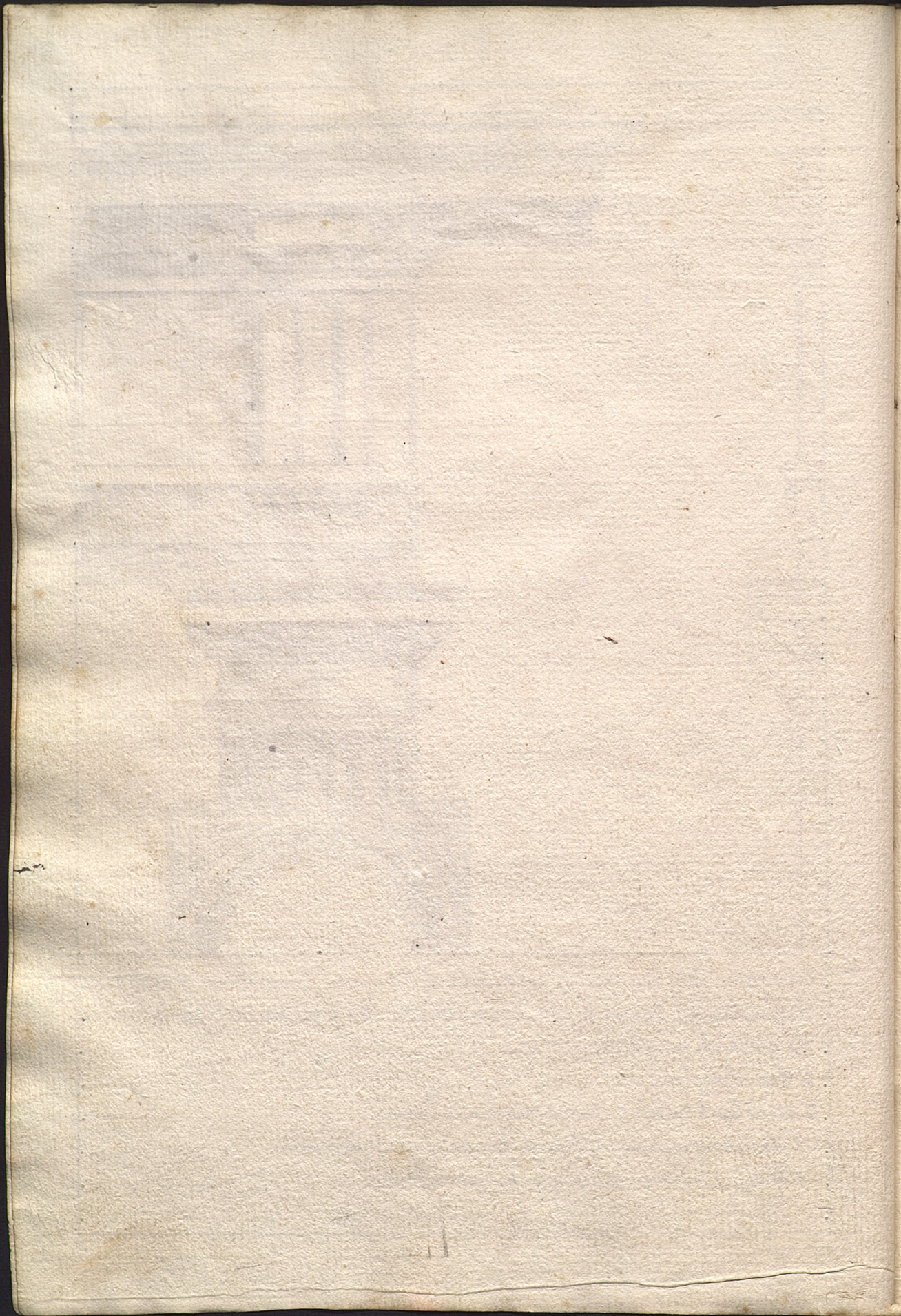

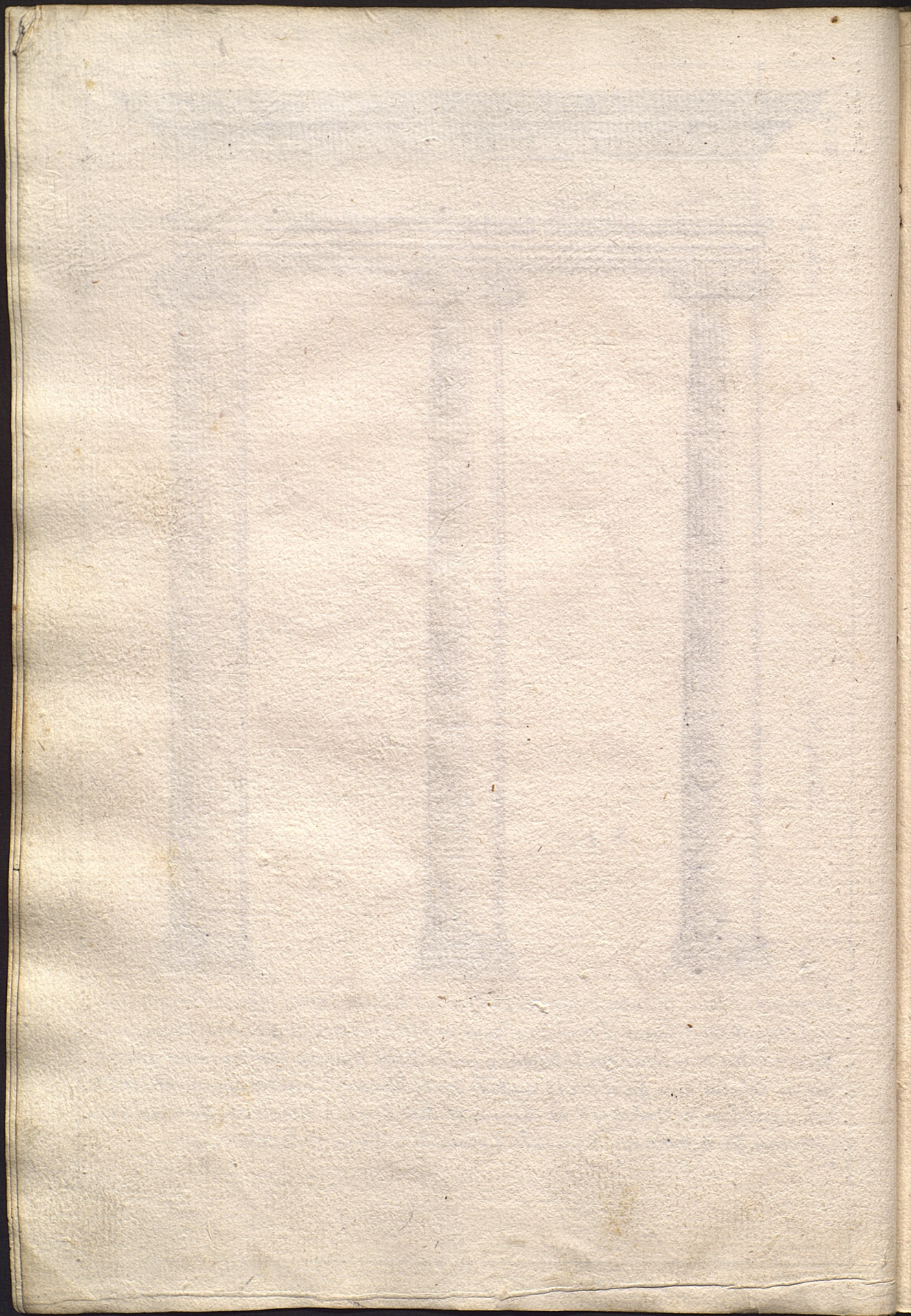

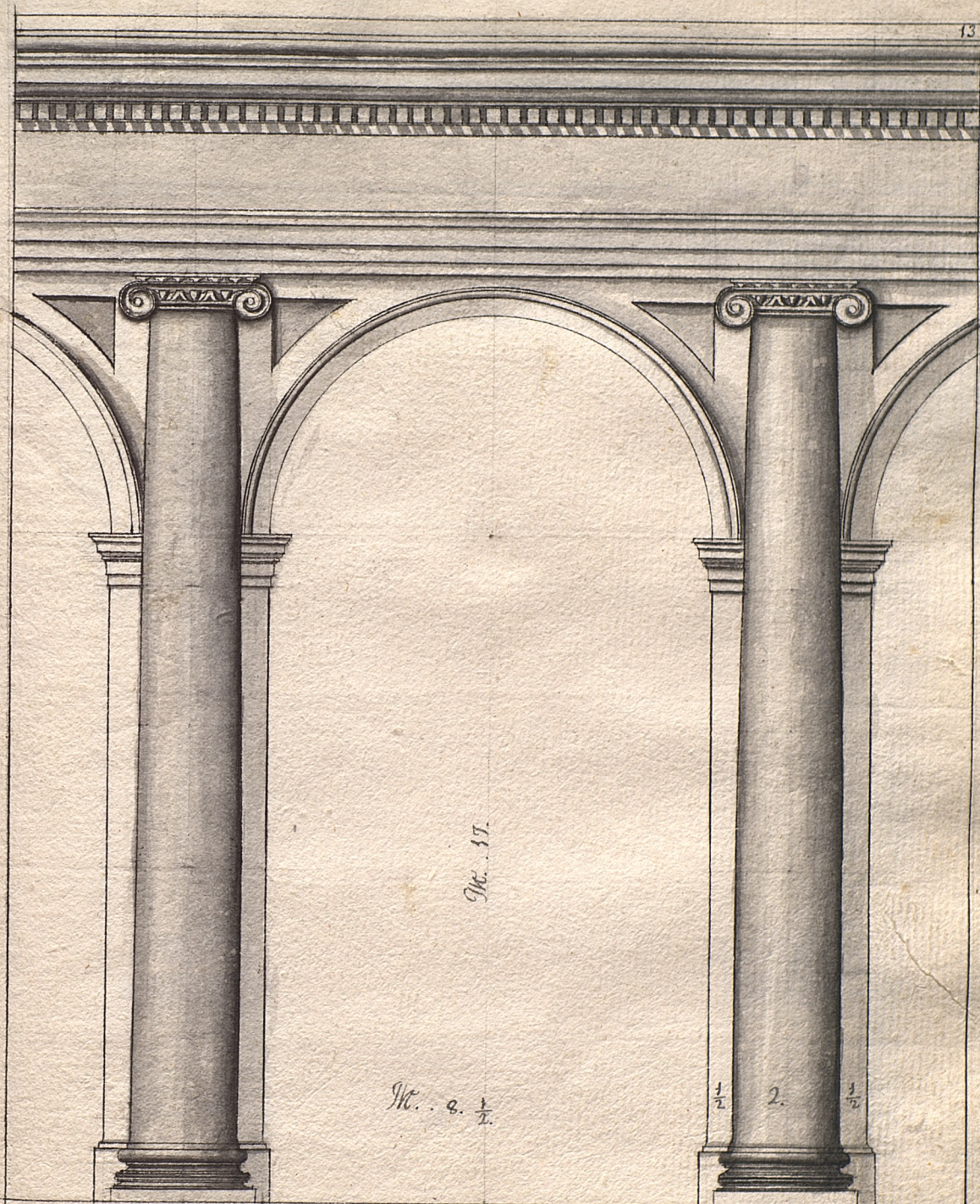

Abiendo el hazer portal ó corredor del Orden Ionico se hazan los pilares & Sueso de 3. mo-
 dulos y la anchura del hueco 8. modulos y $\frac{1}{2}$ y la altura 17. modulos que sera dupla
 ala anchura la qual es Regla que se ha de guardar firmemente en todos los Arcos &
 semejantes ornamentos todas las veces que la Necesidad no Nos lo Impida

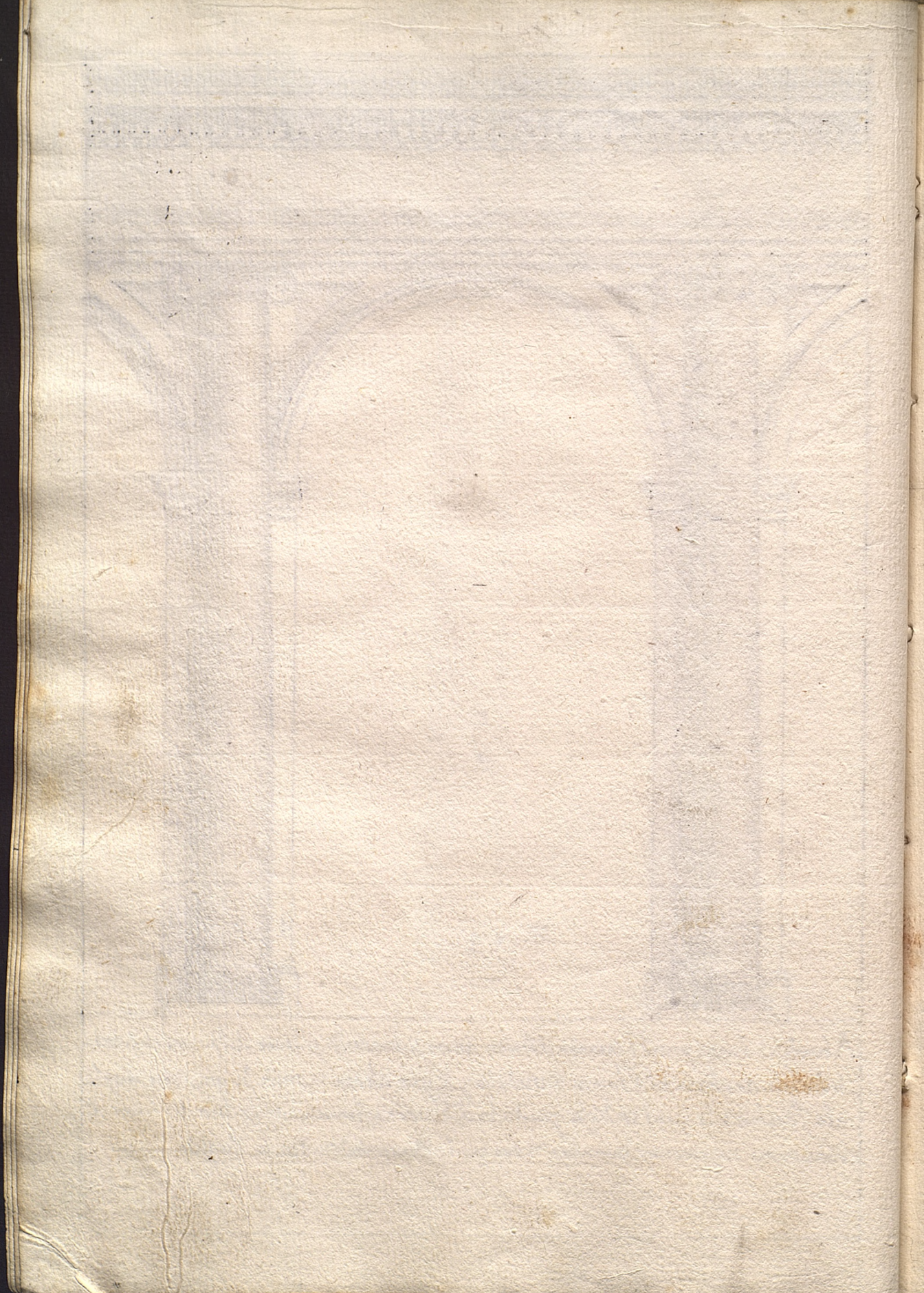

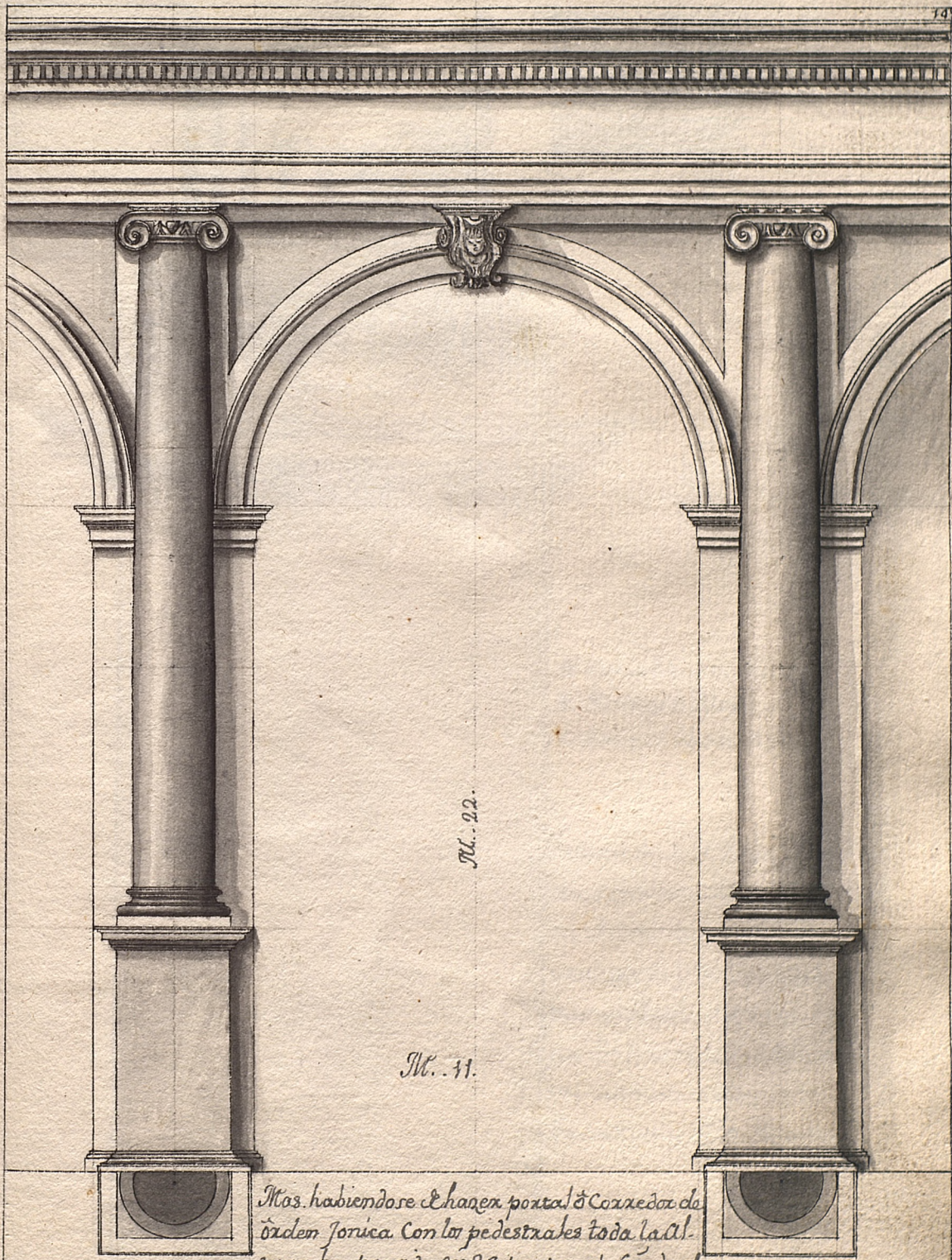

Pl. 22.

M. 11.

Mos. habiendose el hazer portal & Corredor de
 orden Ionica con los pedestales toda la Al-
 tura ha partida en 28. partes y t. siendo el.

Pedestal con su ornamento de 6. modulos que es 3. parte de la Columna con la Base y Ca-
 pital como sea. No habex el sex en todas las ordenes la anchura de el hueco sea 11. mo-
 dulos la altura 22. la anchura de los pilares 4. modulos como en el dibujo se ve Notado
 por Numeros.

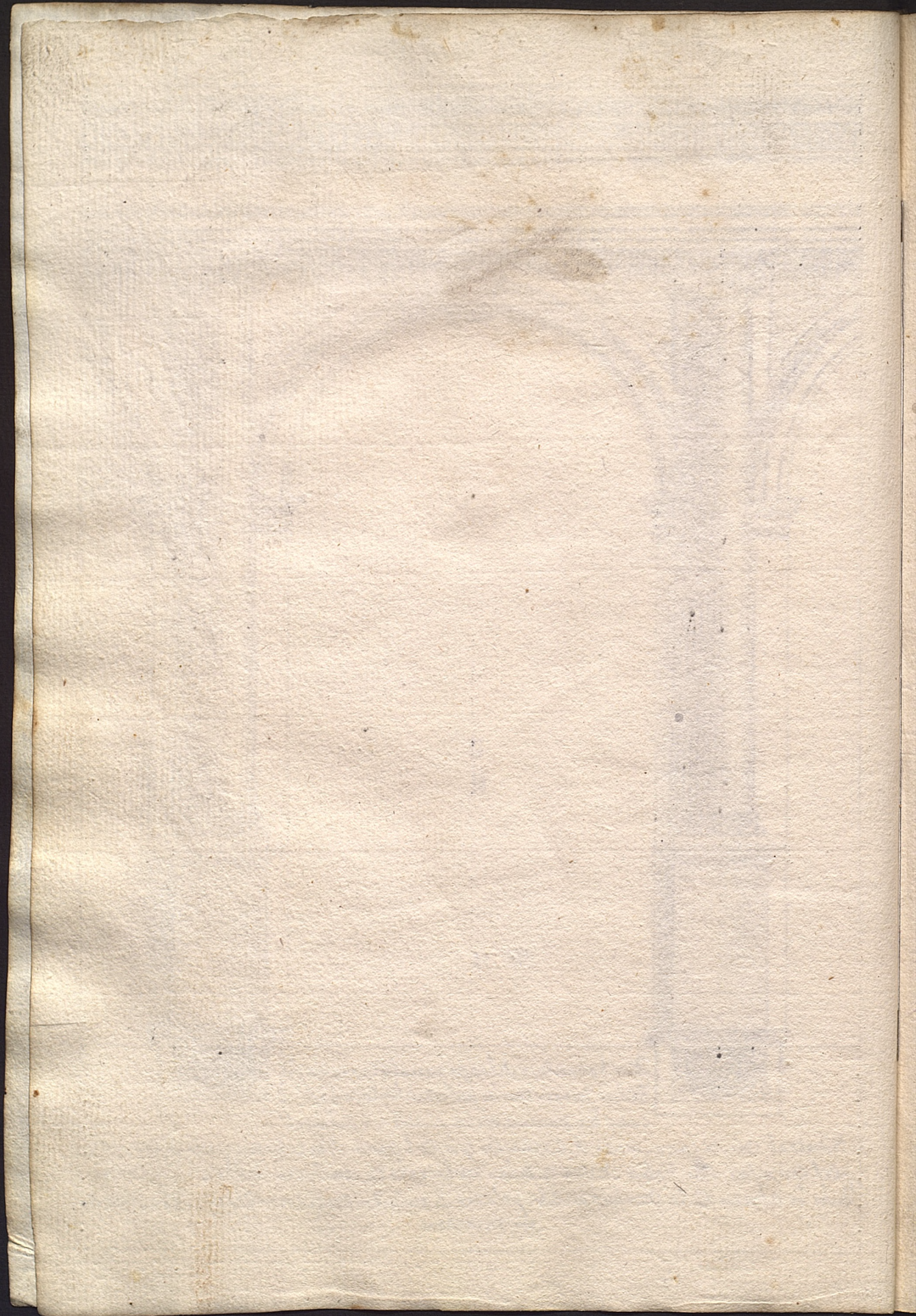

Partes. 36.

Partes. 50.

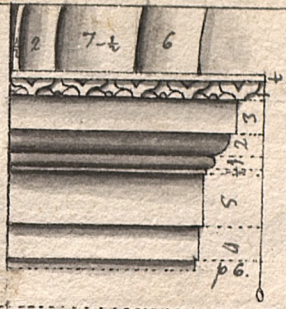

Modulos. 1.

M. 1/2

P. 10.

- A. Scocia ó Careto superior
- B. Antraxalo ó torónino.
- C. Scocia ó Careto inferior.

La Cornisa ó la Importa que
 esta aquí arriba es el tri-
 xa de un Modulo y la pro-
 yectura es 1/3 los miembros
 particulares se pueden ver
 por los Numeros y de la mis-
 ma manera aquellos el
 Pedestal y la Base.

Modulos. 5

P. 9.

M. 1/3

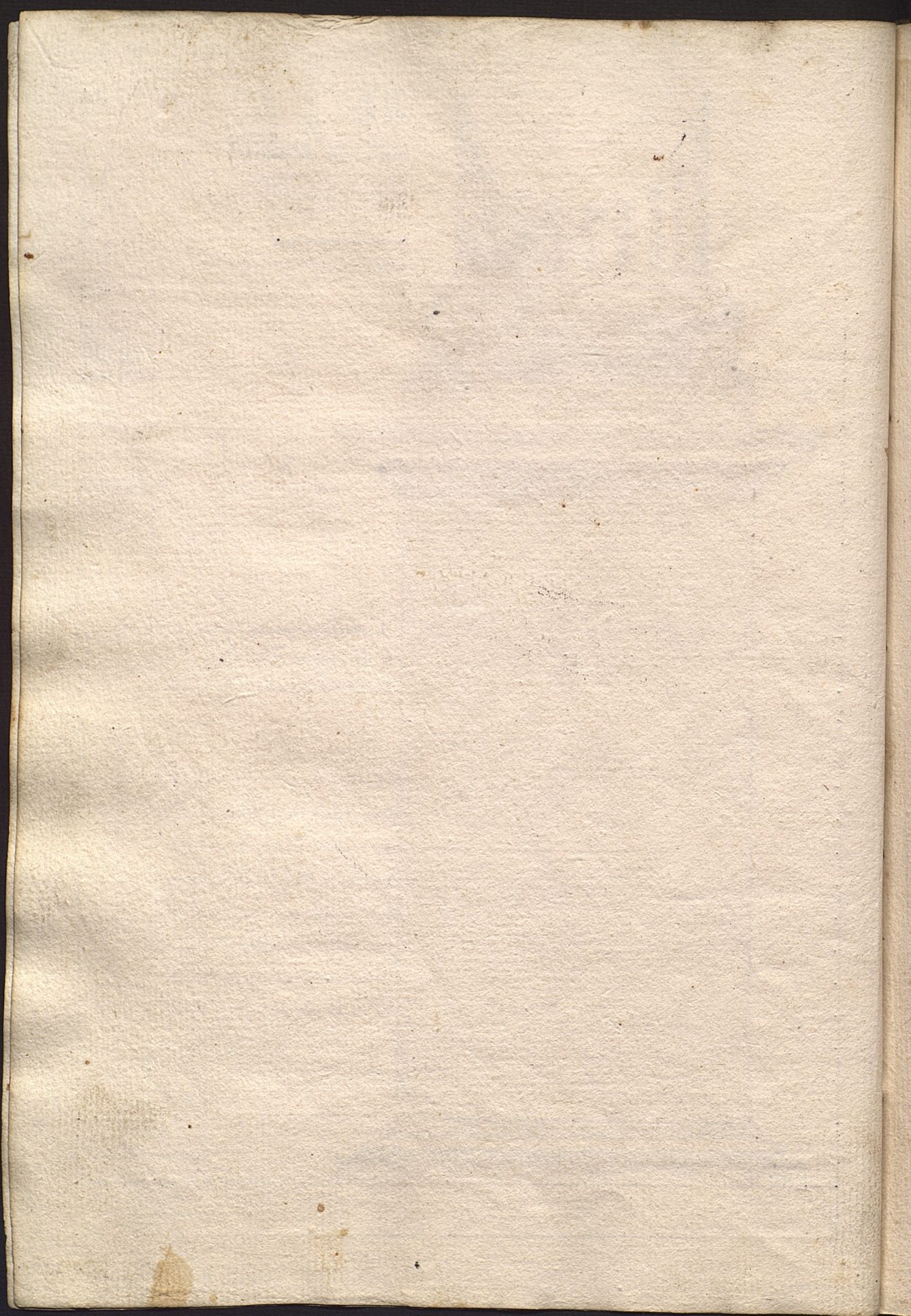

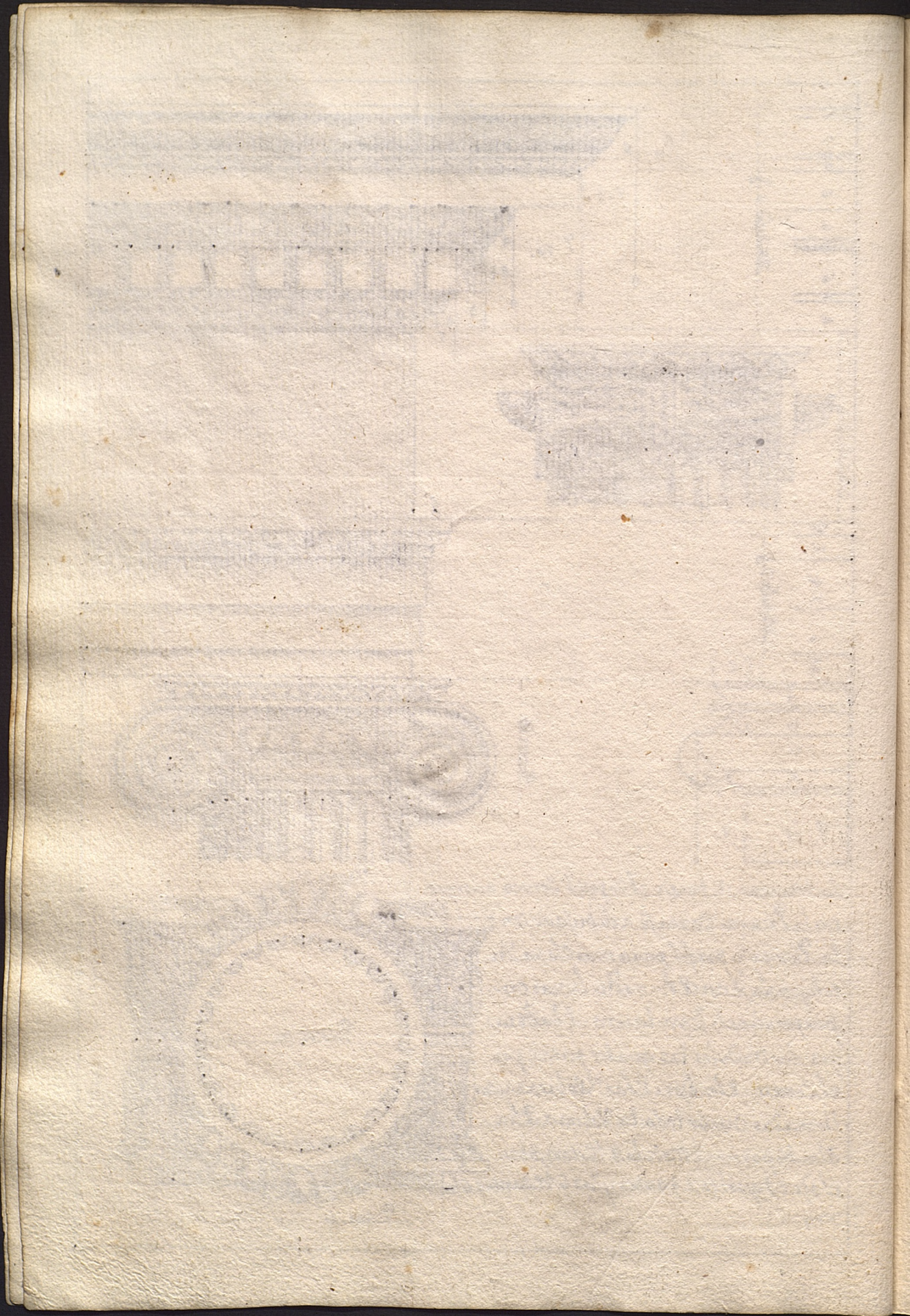

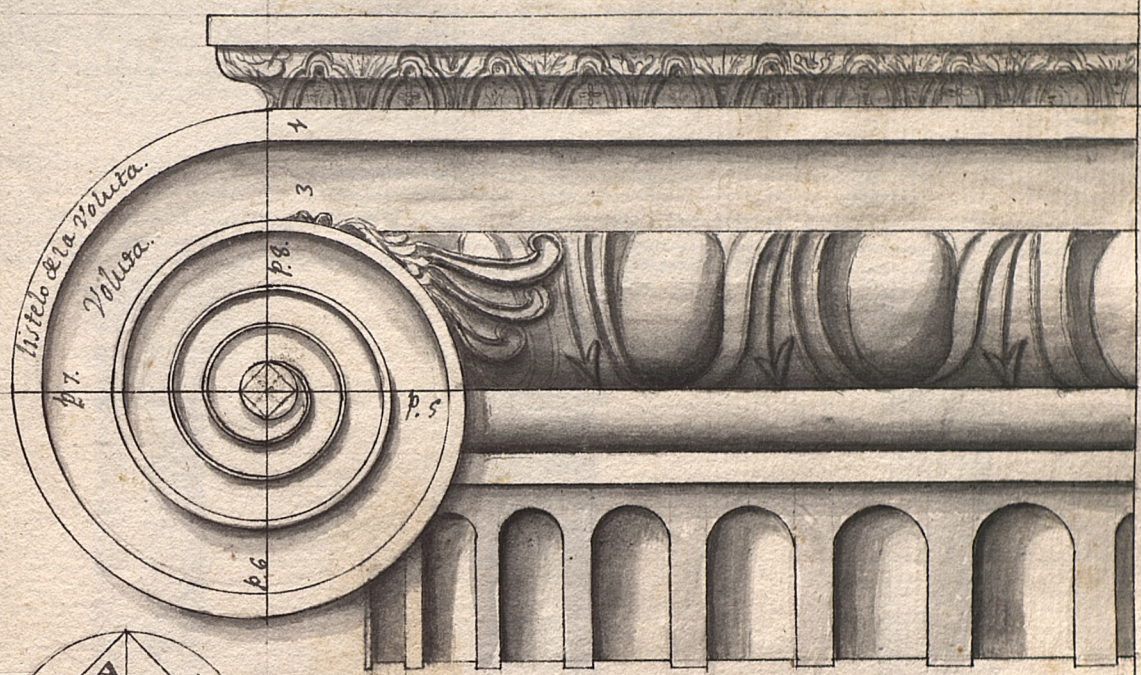

tizado el Cateto de esta primera Voluta y una otra lineal en Es-
 quadria que pase por el Centro. El ojo se divide el dho ojo en la
 manera señalada aqui arriba en la figura A. y se comienza
 despues el primer punto señalado con 1. y se da con el Compas
 una quarta de Circulo despues el punto señalado con 2. se da la
 otra quarta y procediendo así se dexan las 3. bueltas cumpli-
 damente para despues hacer la Grosura del histeo así como el
 es la d. parte de la anchura que esta encima de la primera
 buelta assi se ande partir cada una de aquellas partes que
 son dexido por Centro en A. y rodeando despues otras 12. par-
 tes de Circulo con aquellos Centros se va acabando.

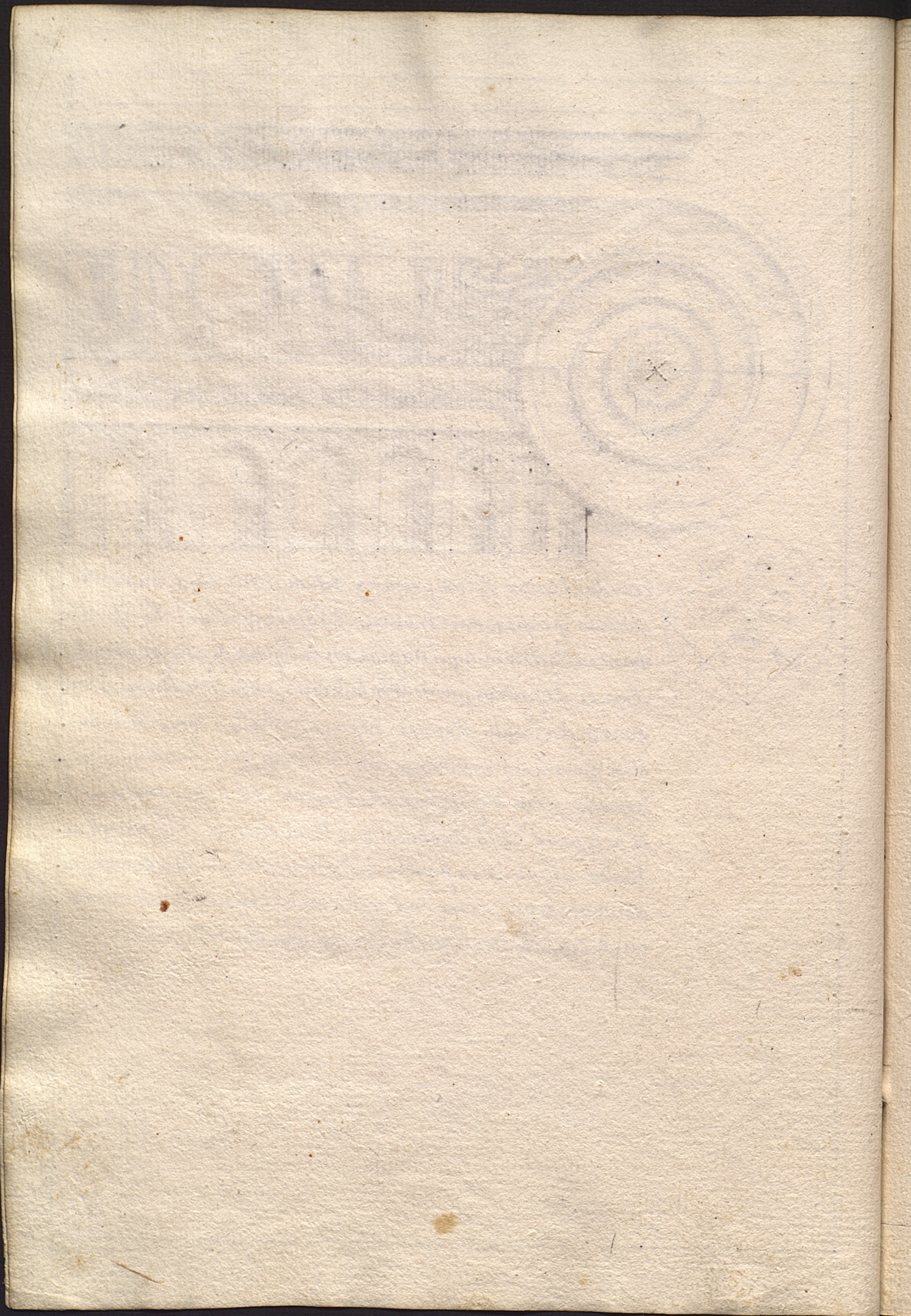

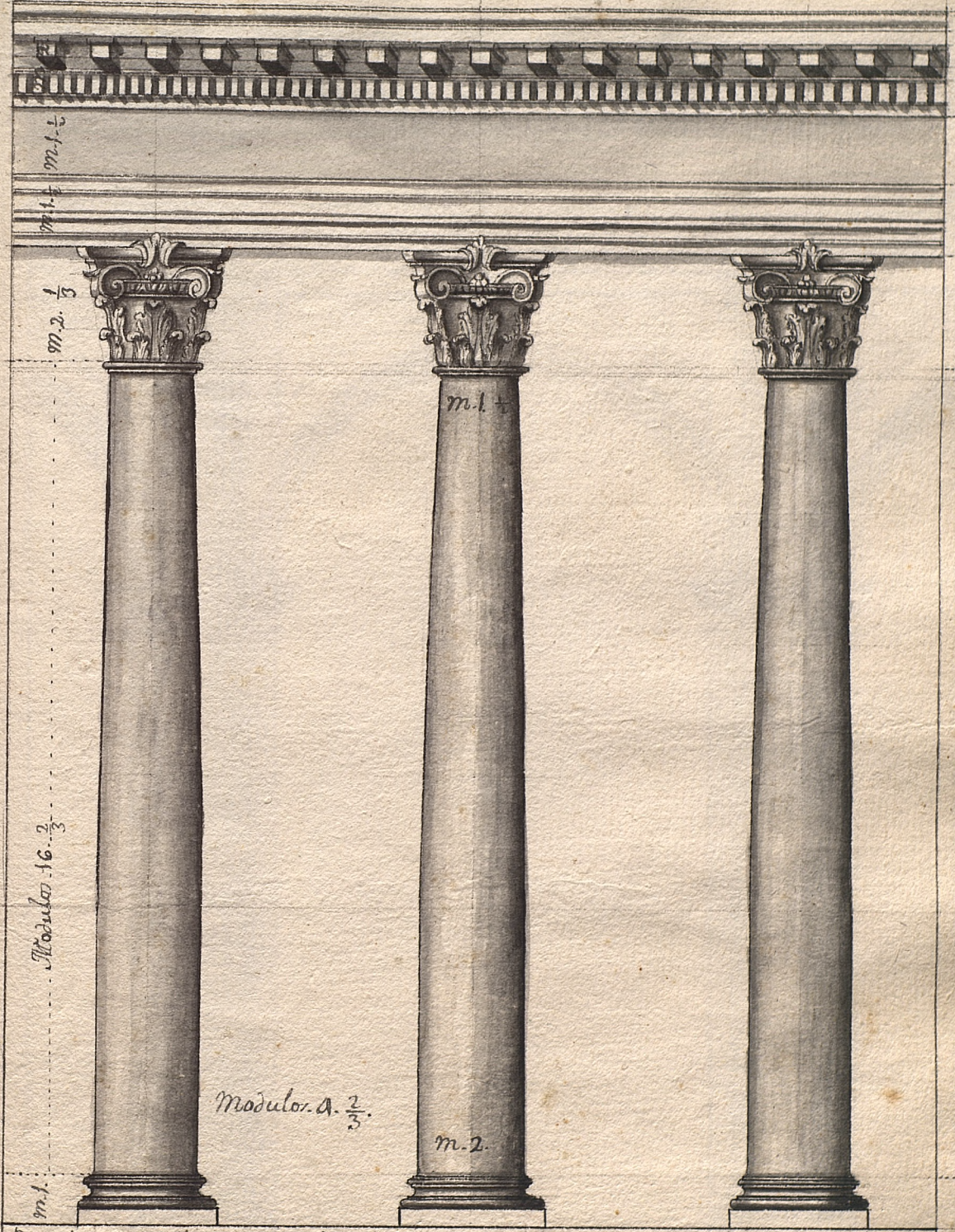

Para hazer esta Orden Corintia sin pedestral toda la altura se divide en 28. partes y Luna & estas se haze el modulo el qual despues se divide en 18. partes Como el & la Ionica las otras divisiones principales se ven, y la anchura de la columna a la otra ha de ser de 6. A. modulos y $\frac{2}{3}$ asi por favor q. los alquitrabes & azules no padescan como tambien por acomodar q. los modillones & azules en la cornisa bien en sobre el medio & la columna en Cabal Compartimiento.

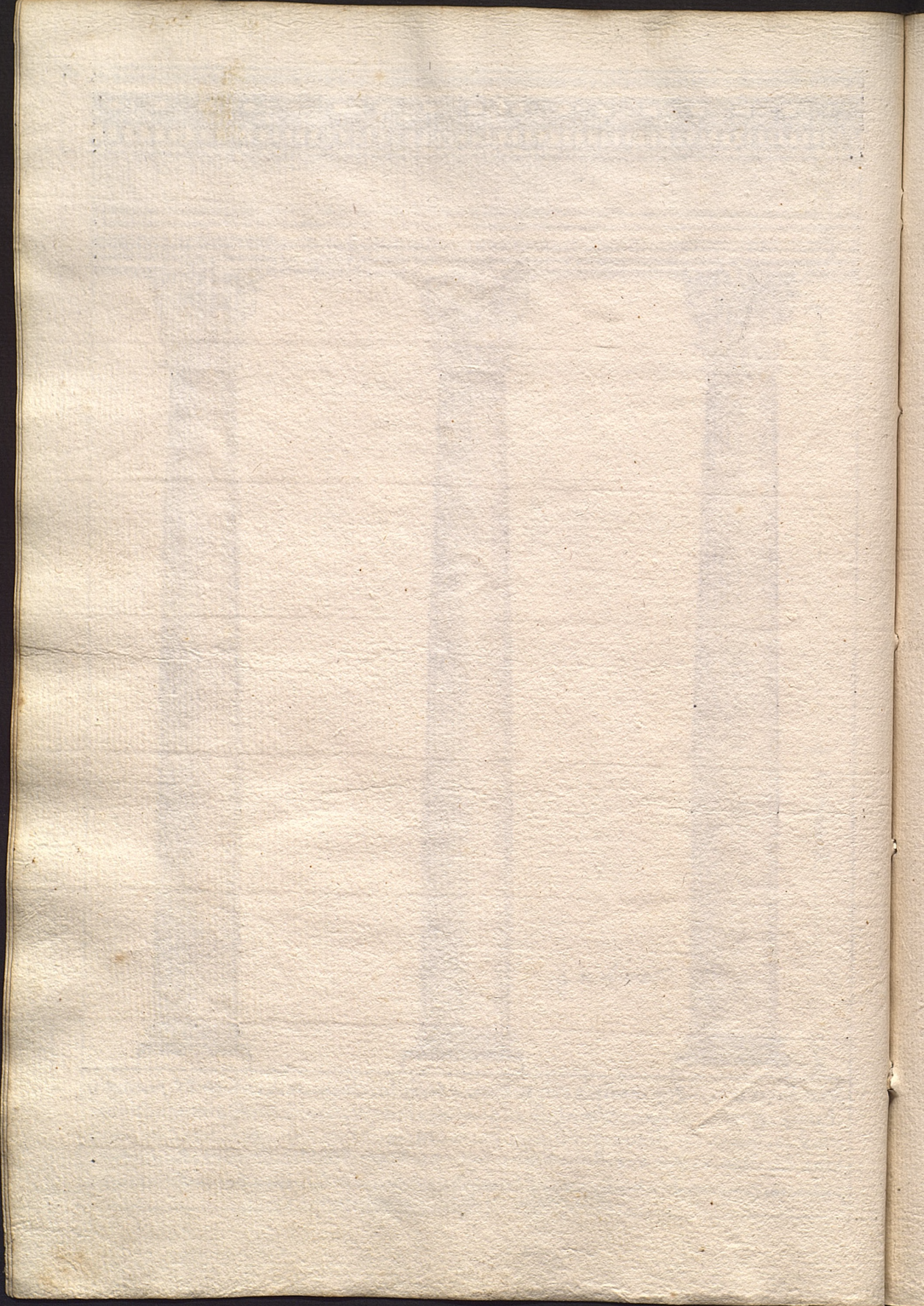

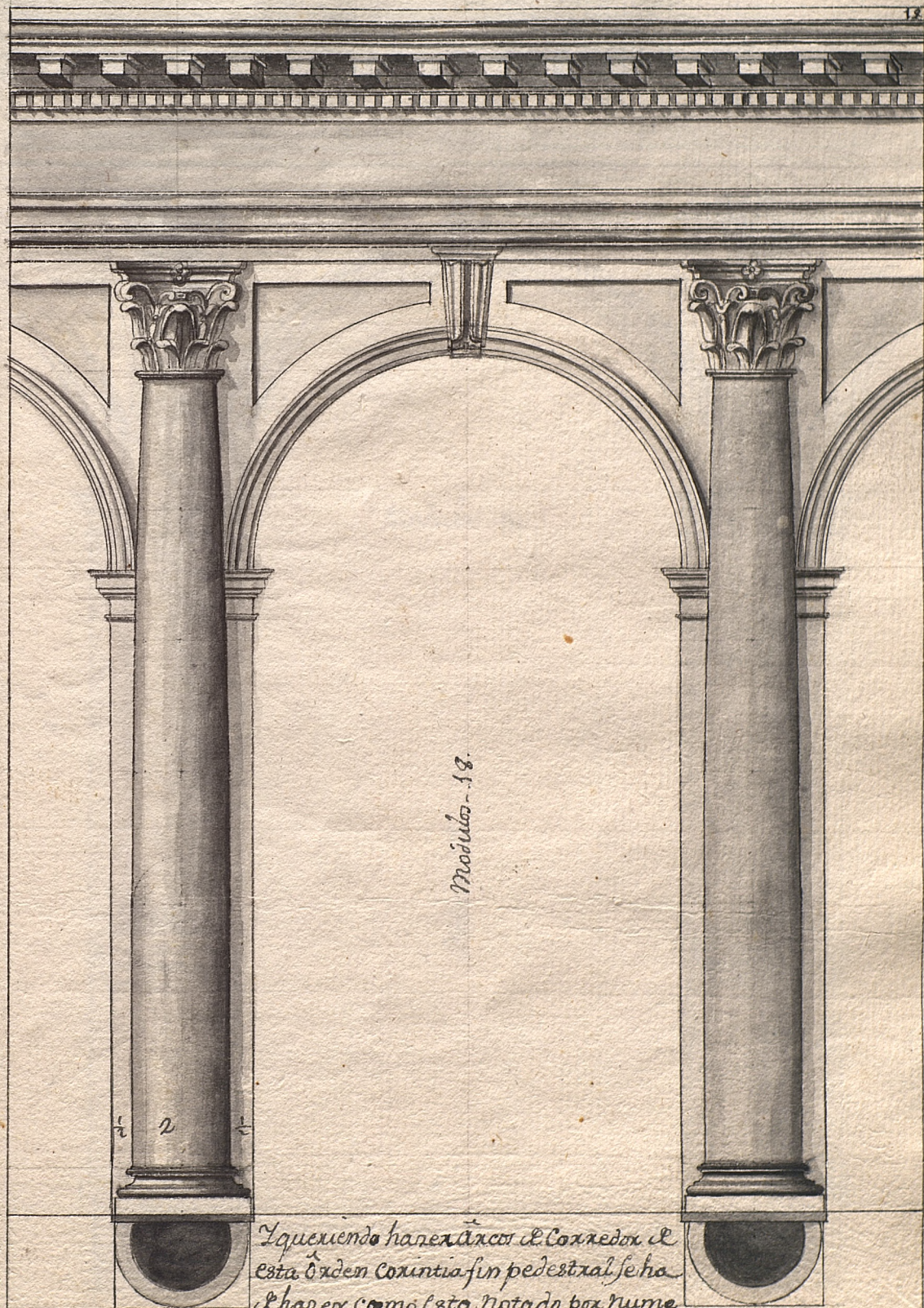

Iquieniendo hazer Arcos de Corredor de
 esta Orden Corintia sin pedestral se ha
 el hazer como esta. Notado por nume
 ros que los huecos sean de 9. modulos en ancho y 18. modulos en
 alto y los pilares sean 3. modulos.

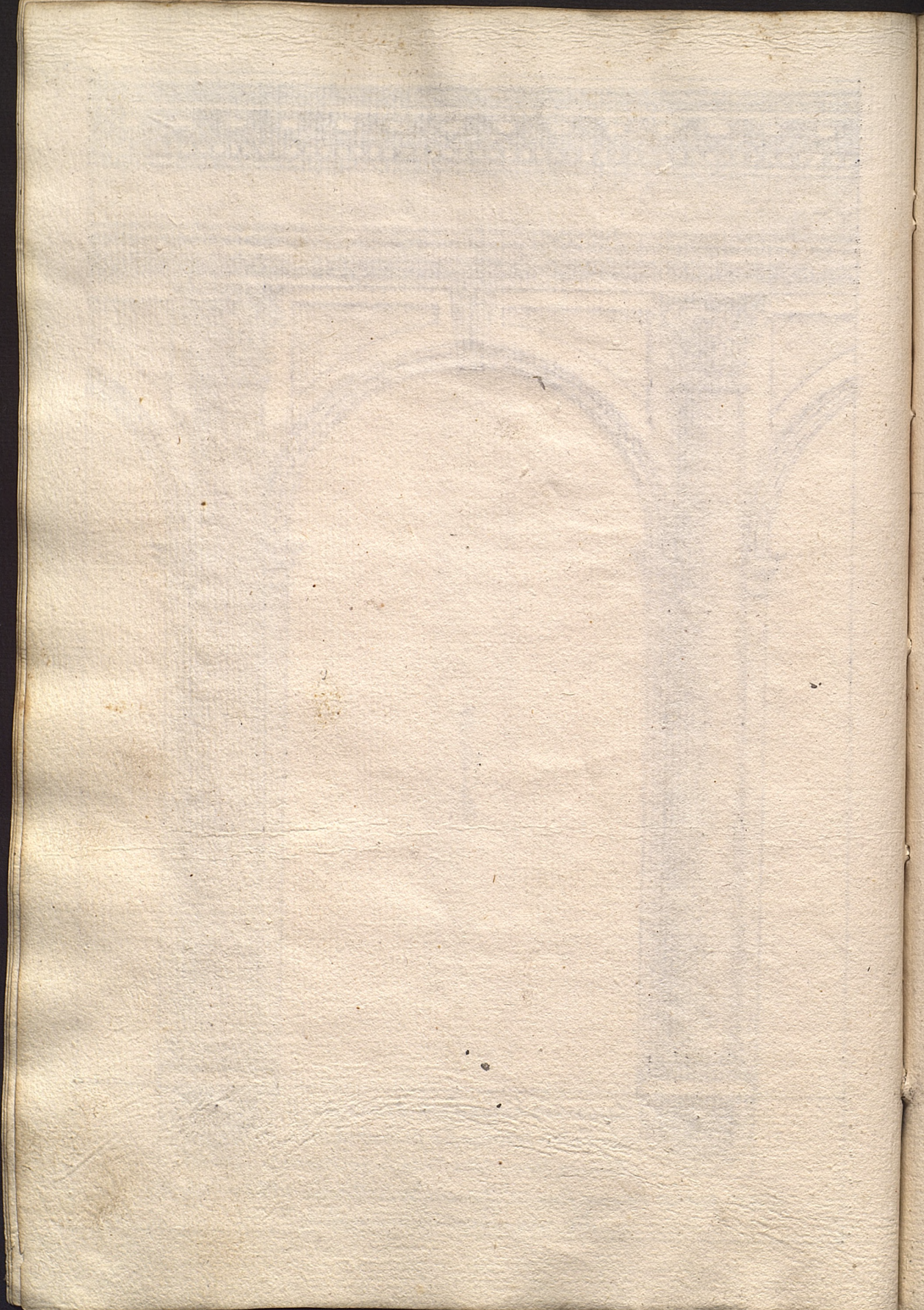

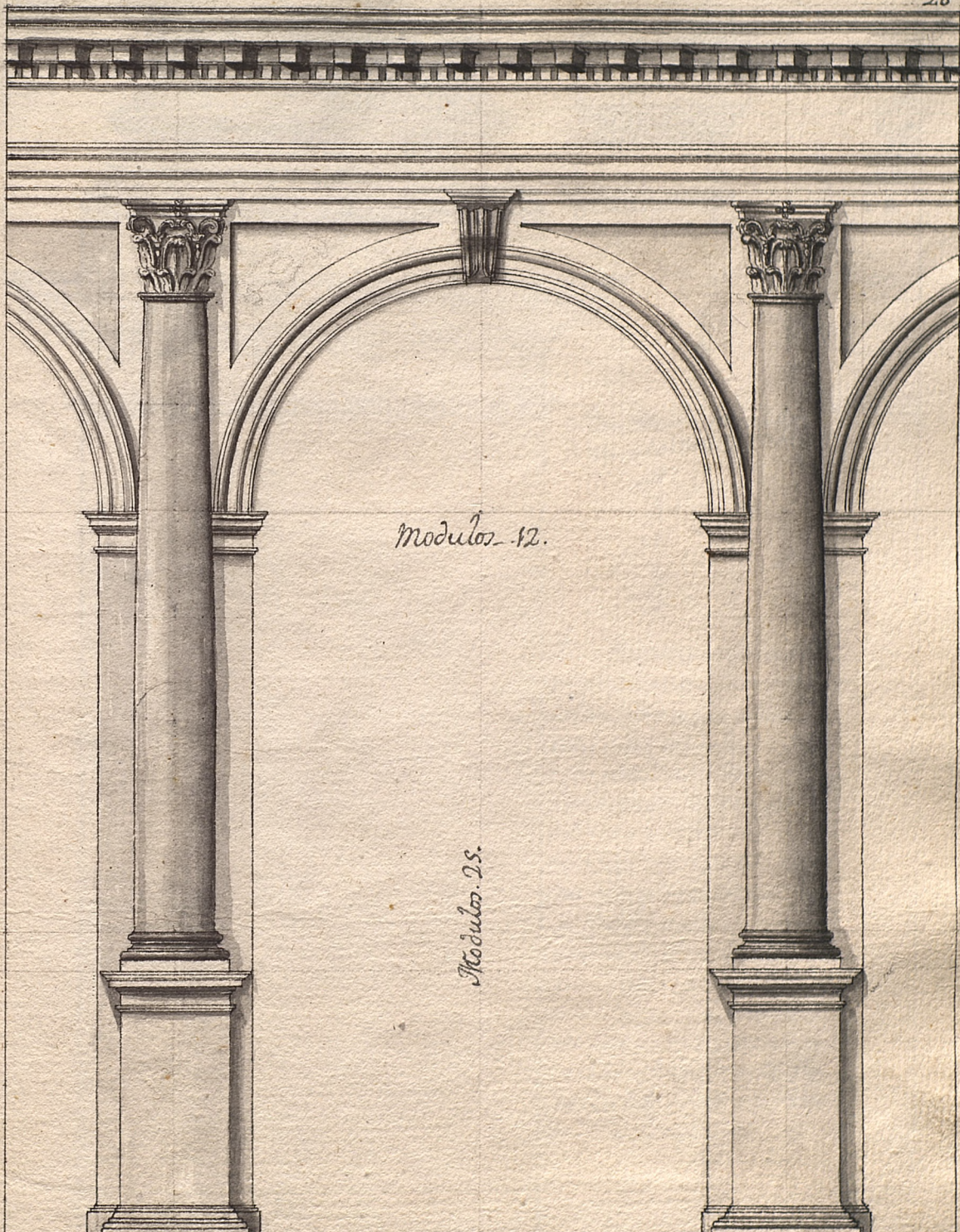

modulos 12.

Modulos 25.

Pero si se quiere hacer con adobes o portales
 con pedestales se partira el todo de
 la altura en 32 partes y de una se hara
 el modulo y 12 de esto sera la anchura del vano y 25 de altura y
 aunque pare en los dos quadrados en esta orden se supre los pilares se hacen 24 modulos

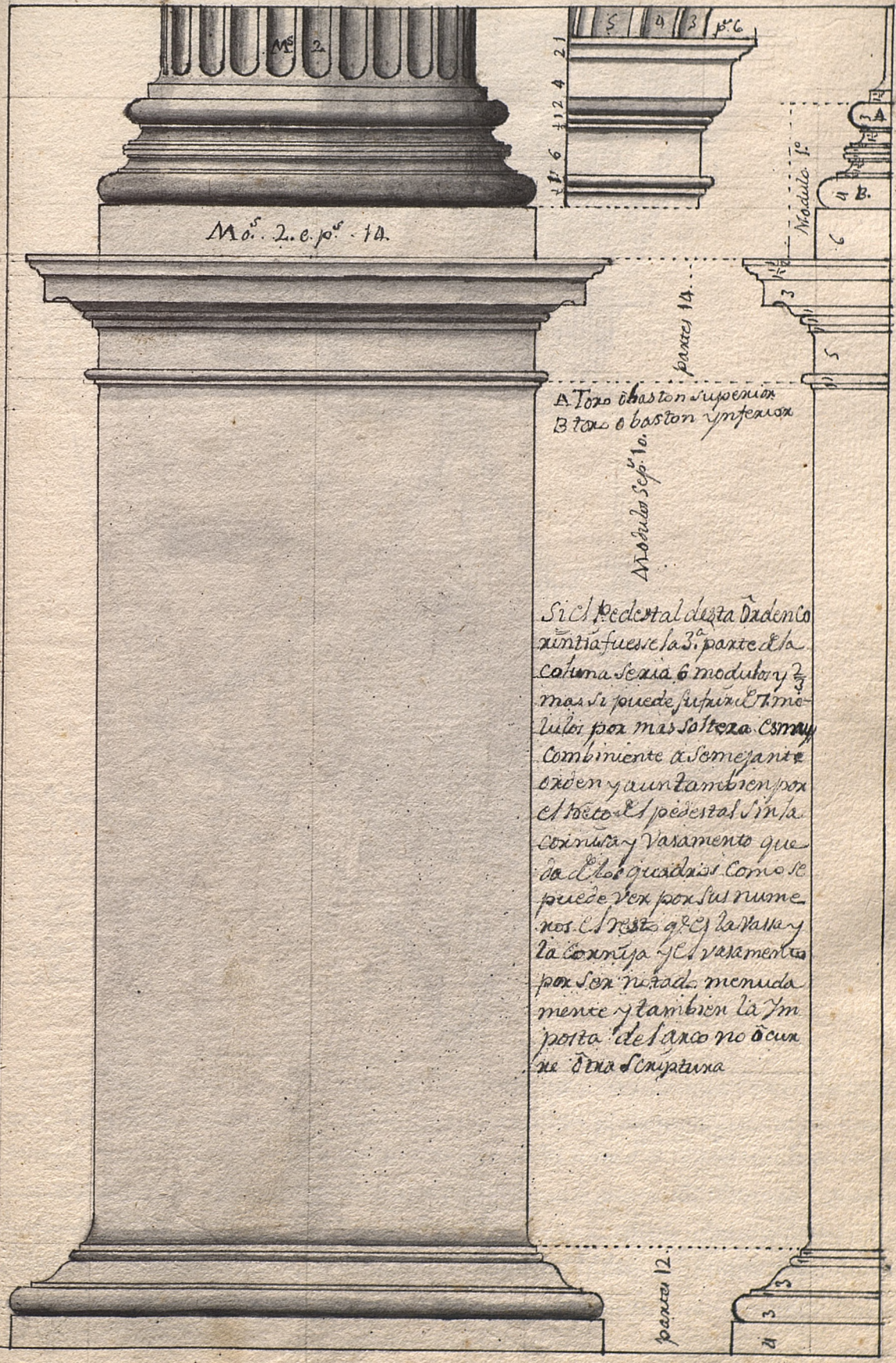

Mód. 2. e. p.º - 14.

A Toro o baston superior
B Toro o baston inferior

Modulo Sep. 10.

Si el pedestal desta Dádeno
 continúa fuese la 3.ª parte de la
 columna sea a 6 modulos y $\frac{2}{3}$
 mas si puede fupir el mo-
 dulo por mas soltura es may
 Combiniente a semejante
 orden ya un tambien por
 el resto el pedestal sin la
 cornisa y varamento que
 da a los gradais como se
 puede ver por sus nume-
 ros el resto q.º es la altura y
 la cornisa y el varamento
 por ser nada menuda
 mente y tambien la Im-
 porta del arco no ocura
 de esta scriptura

parte 12.

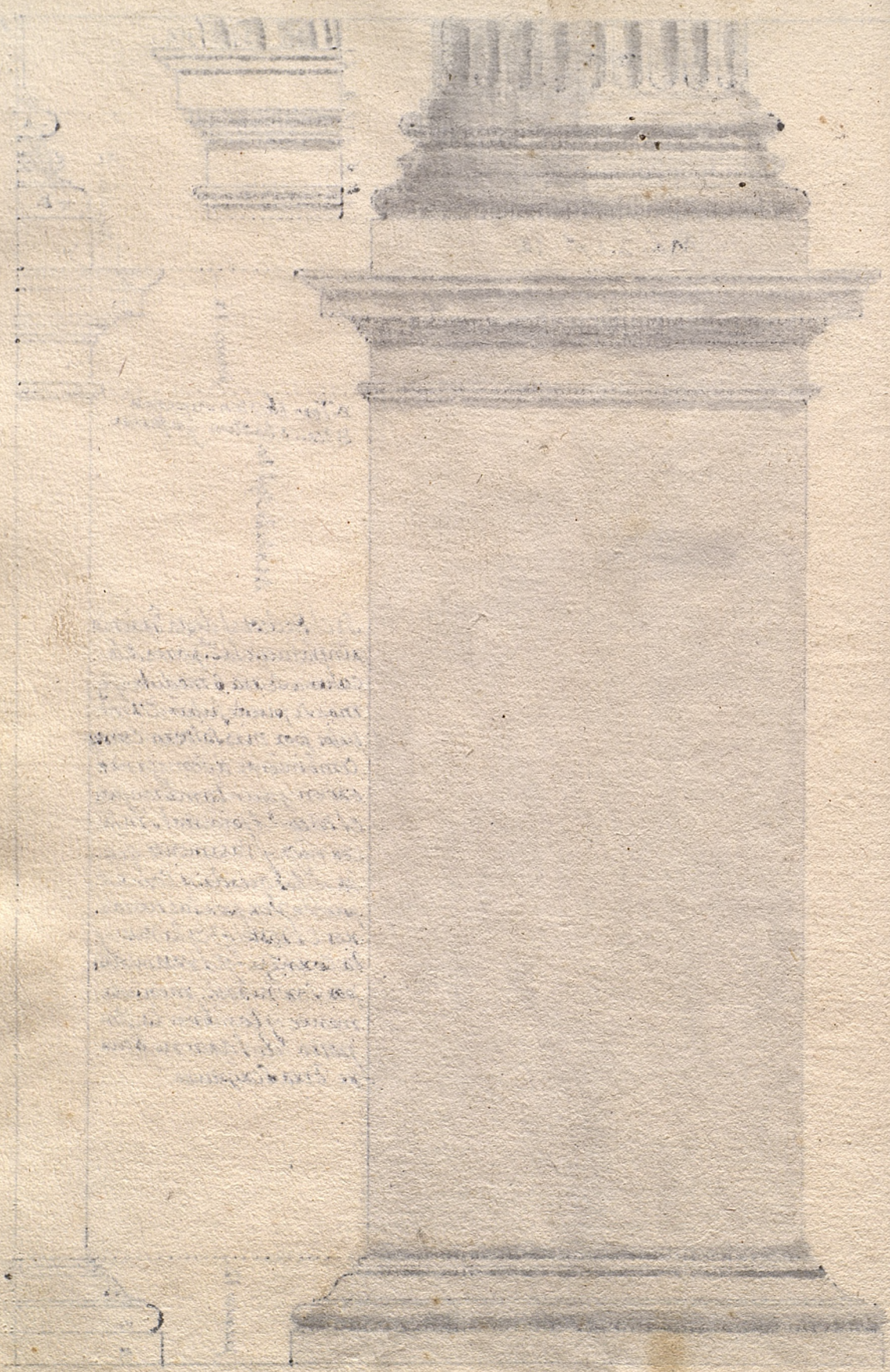

Faint, illegible text, possibly bleed-through from the reverse side of the page. The text is arranged in several lines and appears to be a list or a series of notes.

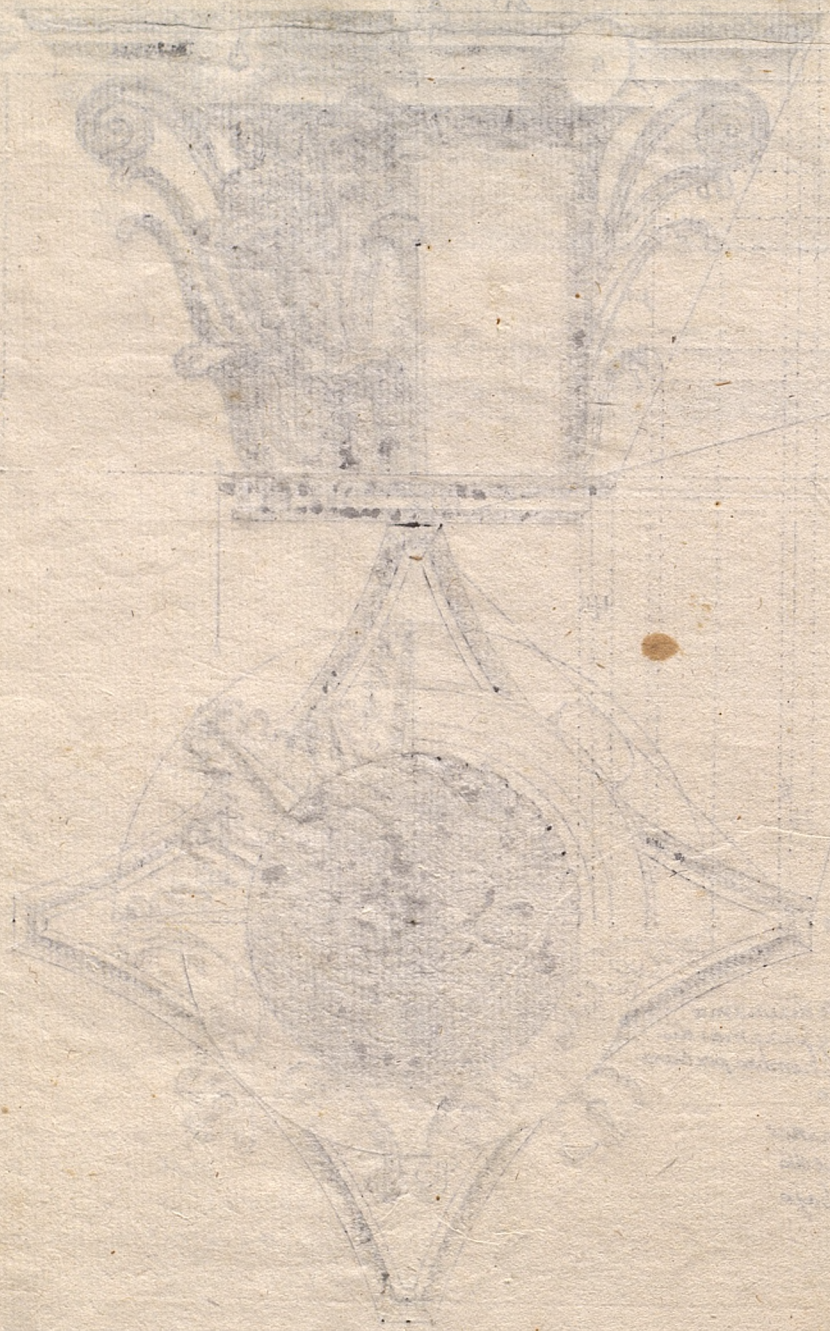

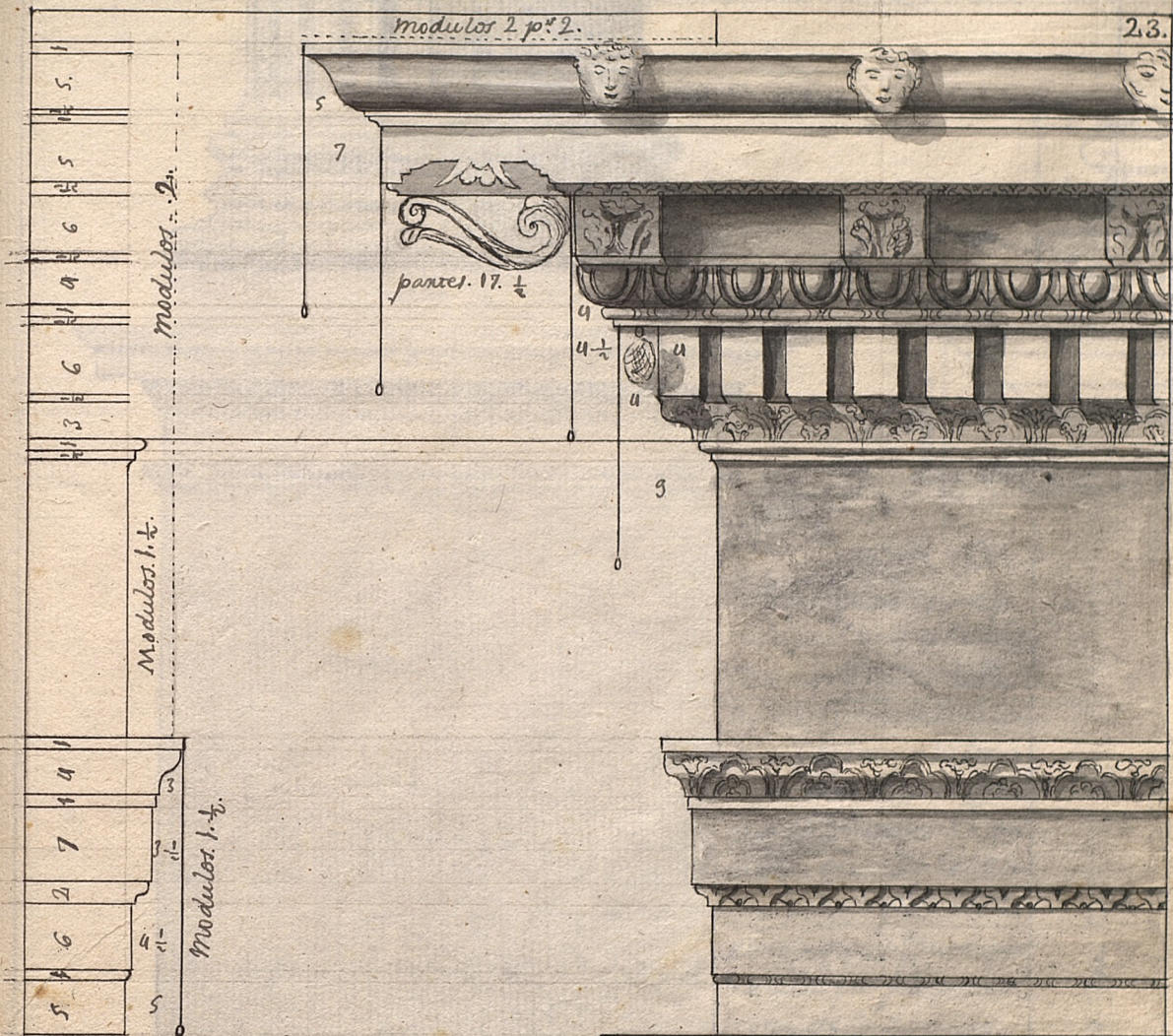

Esta Cornisa Corintia es sacada de diversos lugares de Roma principalmente de la Redonda y de las tres Columnas q^e estan en el fuero Romano y en los dos sus miembros principales los he puesto su regla no apartandome un punto de las Antiguas y reducido la ental proporcion q^e venga un Modulo al medio de las Columnas y que sean sus ovalos dentriculos y fusas rotos, ende hecho el uno el otro con orden diligente como se puede ver para el cononimiento de sus medidas suplex los numeros hechos por modulos y partes el mod^o partido el modulo en 18 partes como cita dicho antes. S^a.



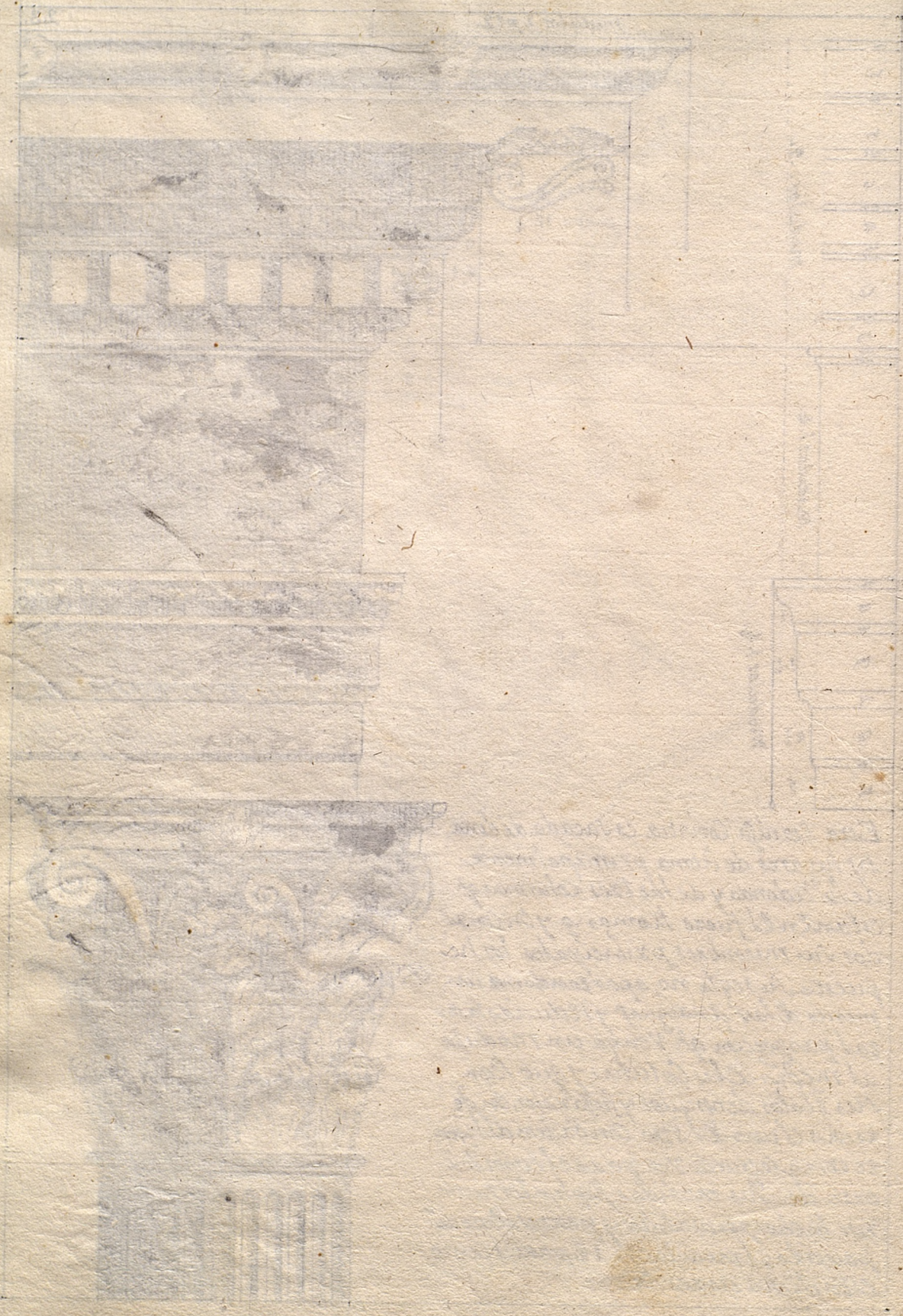

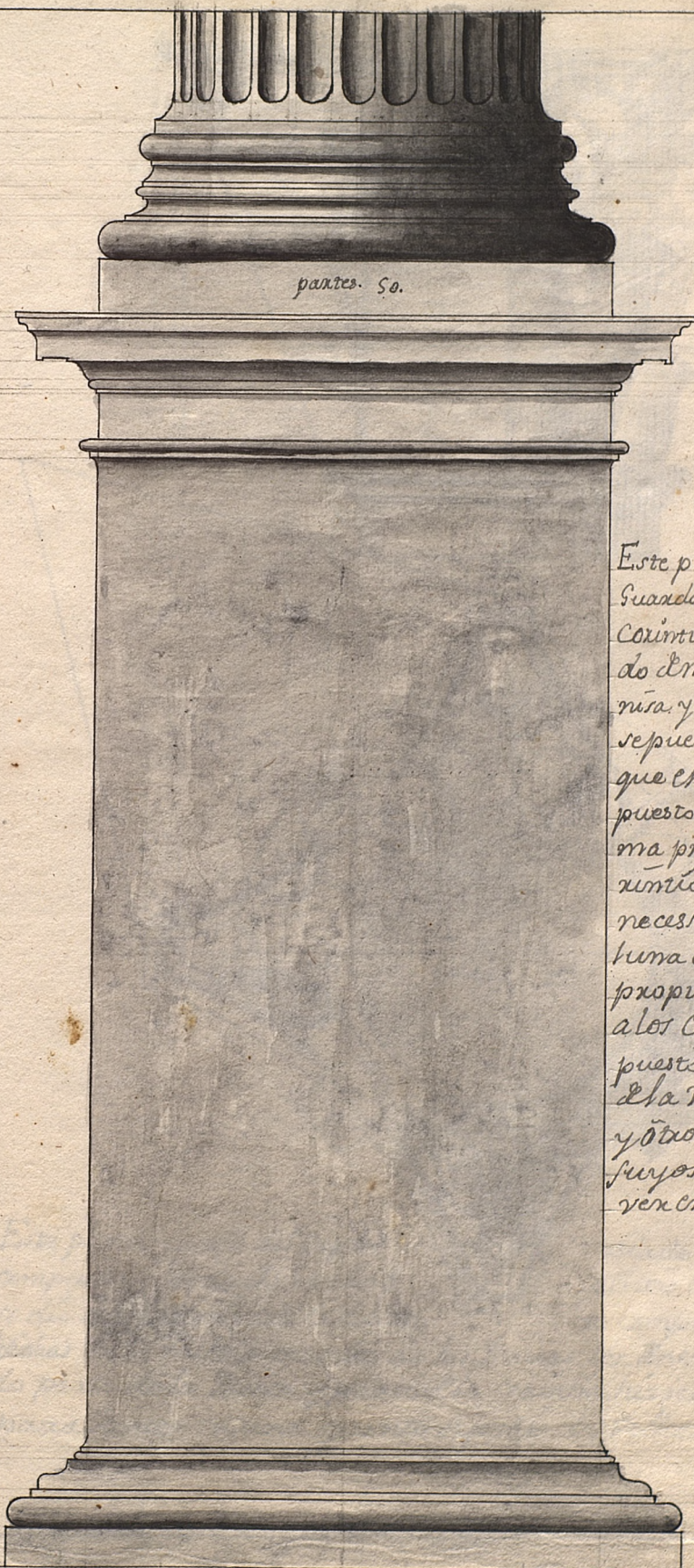

partes. 5a.

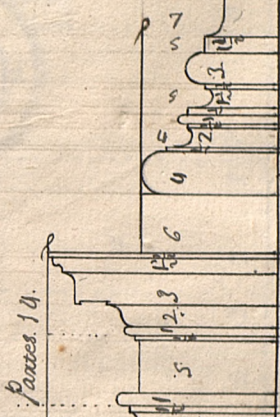

partes. 14.

Este pedestal compuesto
 guarda la proporción del
 Corintio. Solo esta varia
 do de miembros en la cor
 nisa y basamento como
 se puede conocer y por
 que el ornamento com
 puesto guarda la mis
 ma proporción del Co
 rintio no he tenido por
 necesario hacer co
 luma de C. ni arco
 propios refiriendome
 a los Corintios solo he
 puesto su variedad
 de la Vasta y Capitel
 y otros ornamentos
 suyos como se puede
 ver en sus lugares.

partes. 10a.

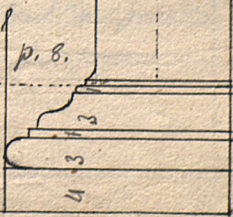

p. 8.

p. 12.

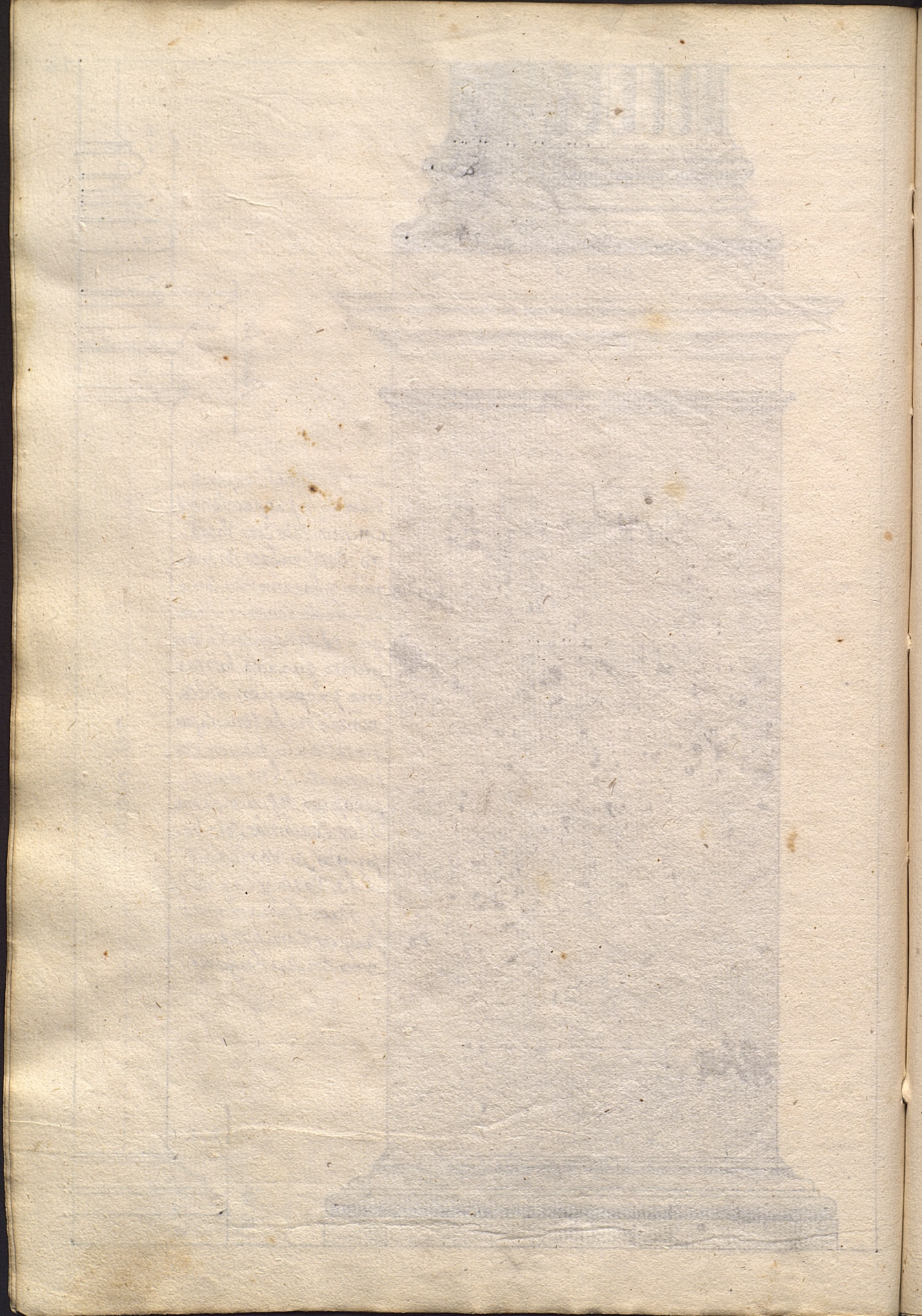

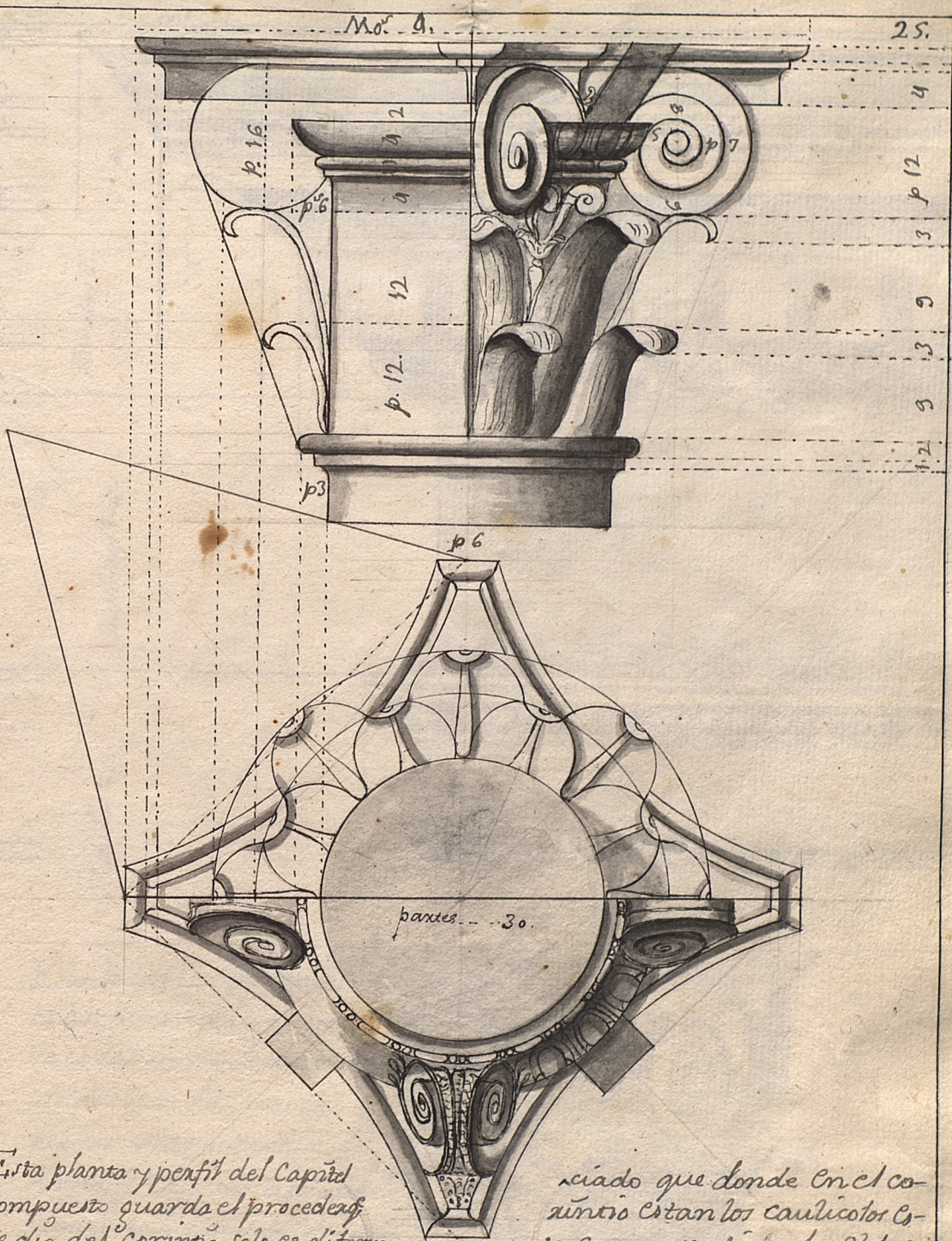

Esta planta y perfil del Capitel compuesto guarda el proceder de se dio del Corintio solo es diferente hechas en la misma manera de las Jonicas los Antiguos Romanos tomando parte de la Ionica y parte de la Corintia hizieron un tal compuesto para juntar en una quanto se podia de Veller en una sola parte

ciado que donde en el conjunto estan los caulicotos este compuesto tiene las volutas



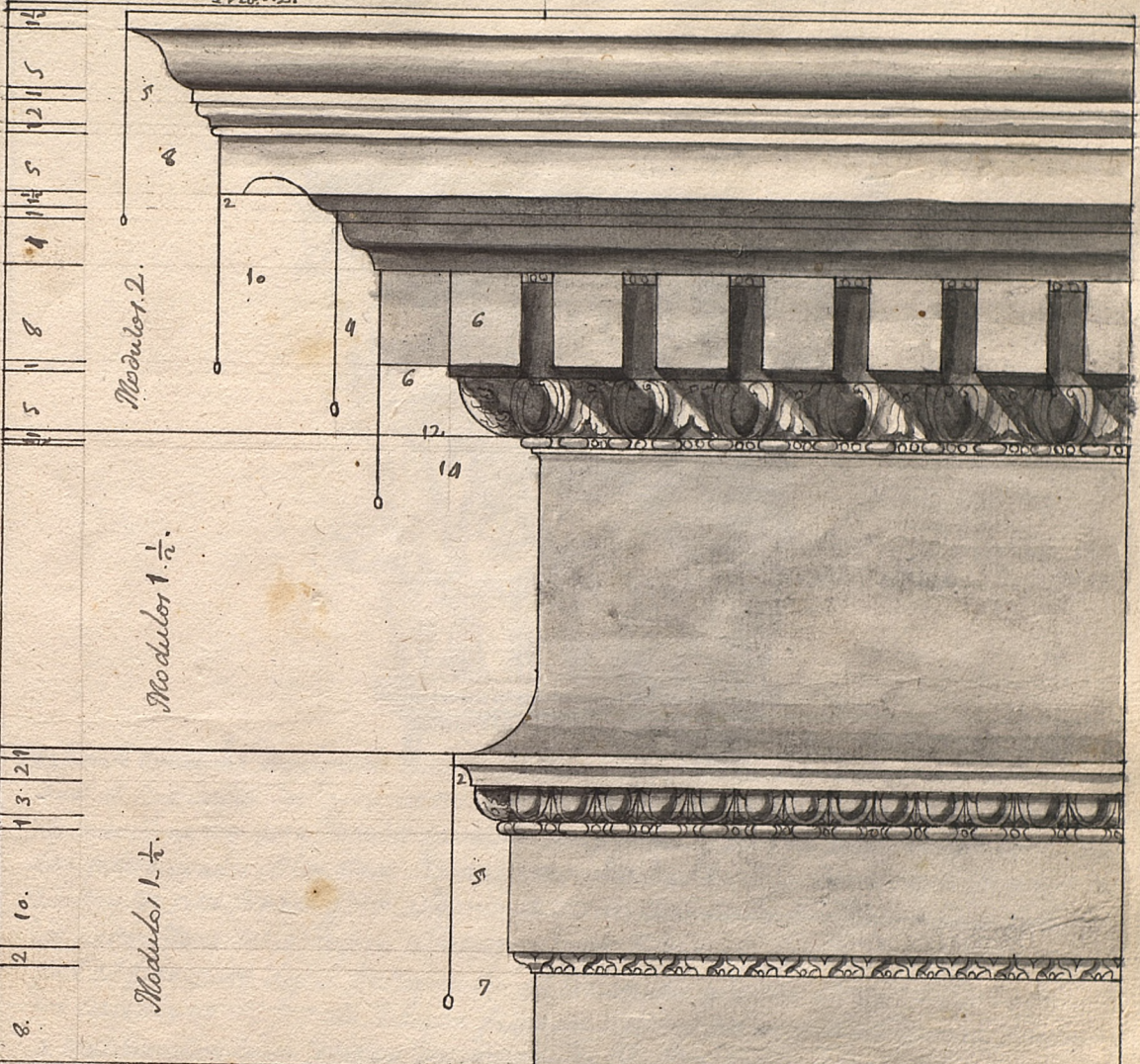

Modulos 2.

Modulos 1 1/2.

Modulos 1 1/4.

Modulos 2 - f

Esta Orden Compuesta
 es architectura fusa y corni-
 sa es solamente sacado
 de diversos lugares en
 tre las antiguedades de
 Roma y reducido a propor-
 cion como fue dicho de la Corin-
 tia la qual por ser notada di-
 gente mente por numero de este
 muestra



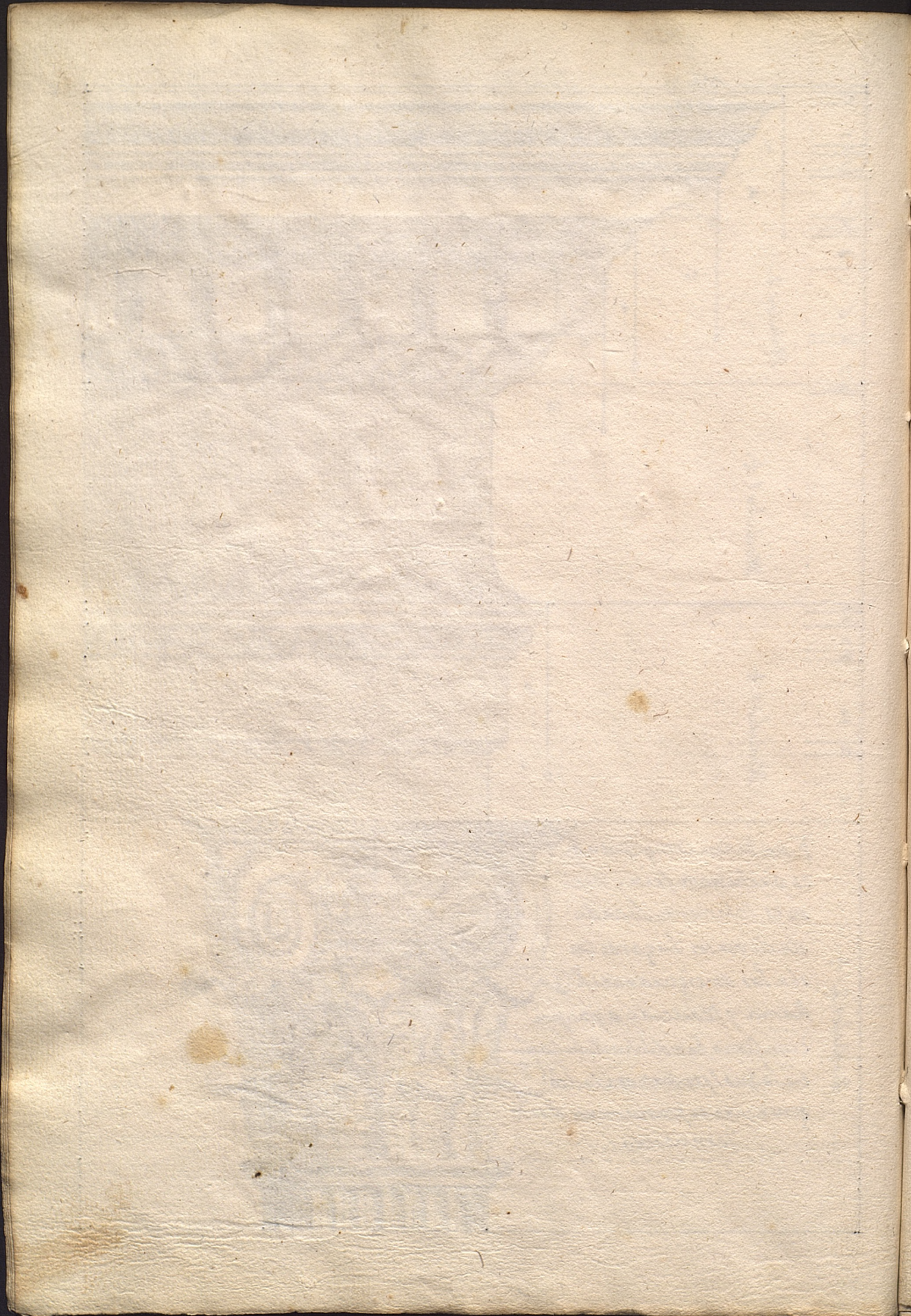



Hállanse entre las Antiguas. des de Roma alguna Variedad de Capiteles los quales no tienen nombre propio. mas pueden se todos juntos nombrar con este Vocable general Compuestos y así mismo siguen las medidas principales de los otros Compuestos escribiendo solamente de el Ionico y Corintio vien es verdad q^e en algunas se veran animales en lugar de los Caubicolos y en otras cosas segun a sus proporciones Ocurrian como se puede Juzgar por el presente aqui designado q^e teniendo quatro Aguilas en lugar de los Caubicolos se puede Juzgar fueran apropiados a qualquiera y solo suya la proporción suya excepto los animales el semejante a la Cornisa

Esta Valla es de Vitruvio nombrada atricurga en el cap 3. del libro 3. como hallada primero y puesta en obra por los Athenienses. En los tiempos nuevos esta entera ponexa en obra de baso el Corintio Compuesto dorico y Ionico diferente mente la qual mas conviene en el Composito que en otro alguno y así mismo se puede tolerar en el Ionico de baso de las otras ordenes y o las repuzaria por descombeniente de el todo y traeria mis razones mas no me quiero poner a dexar en tanta licencia sobre cosa pasada basta con el orden pasado mostrar suparticion la qual nace de el modulo partido en 18. partes como el de Ionico y Corintio.

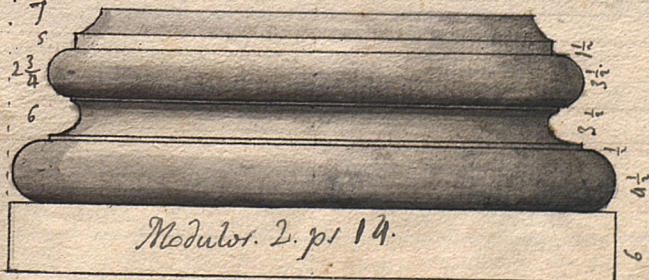

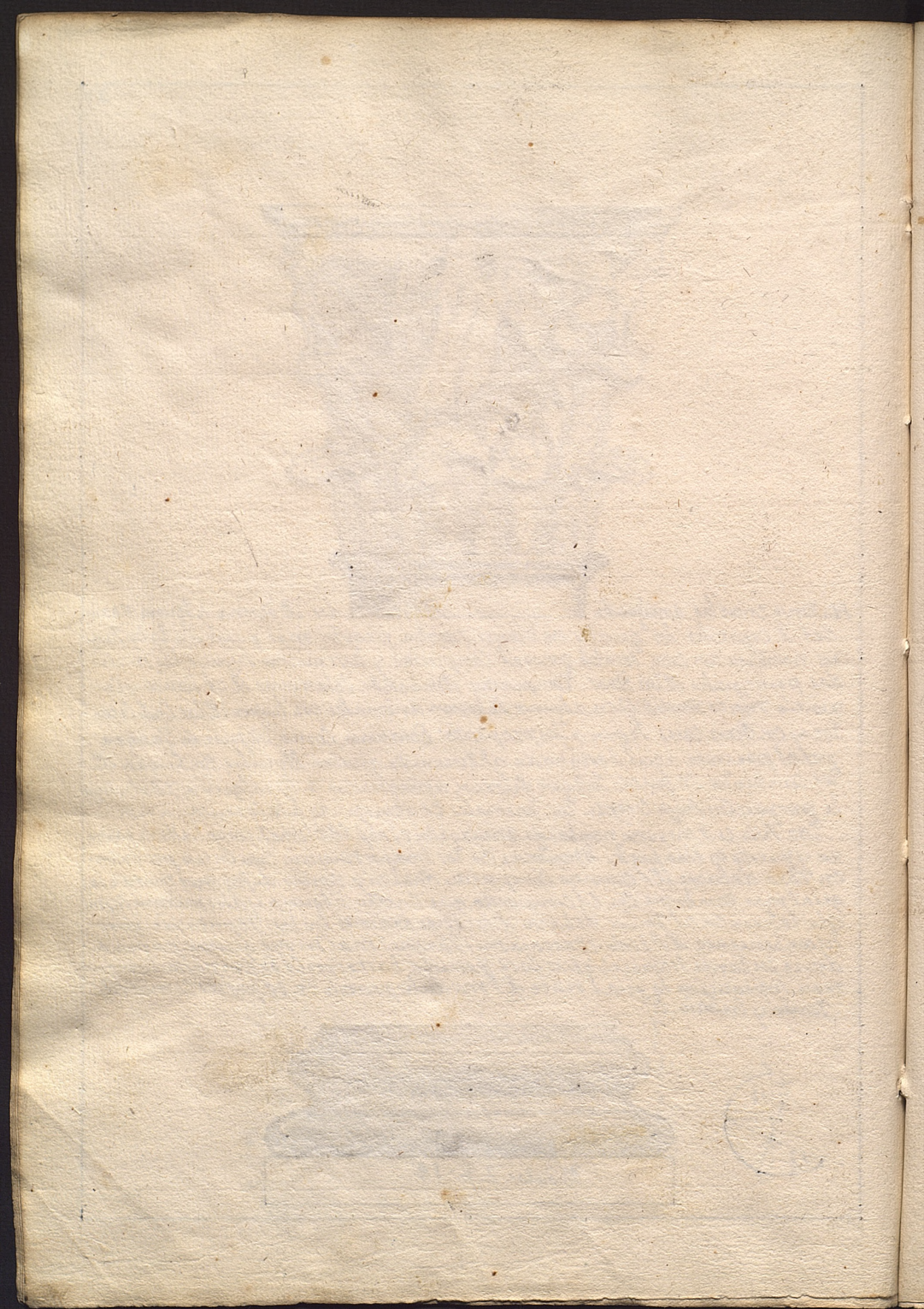

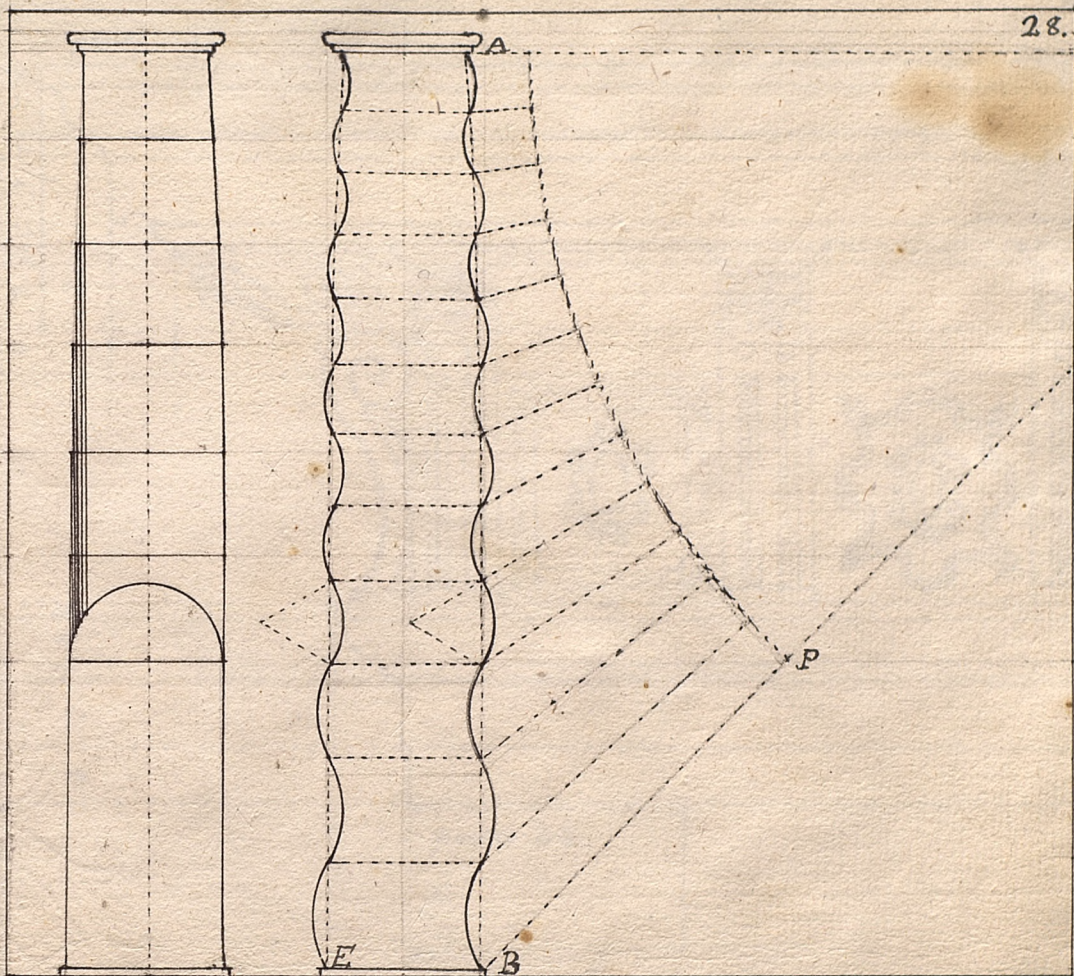

Hazese en muchas maneras el disminuir de las columnas de las quales pongo aqui dos aceptadas por las mejores la primera es q̄ terminada la altura y la grosseza de la columna y quando se quiere q̄ disminuir de la tercera parte arriba se forma un semicirculo. a vno o donde comienza a disminuir y a quella parte q̄ viene comprehendida de la linea perpendicular desde el sumo capo esta dividiendola en quantas partes quisieren y partiendo los dos tercios en otras tantas partes y despues concertando las lineas perpendiculares con las transversales se hallaran los terminos suyos como se ve en figura de esta forma de columna se puede usar en el toscano. y en el dorico

La otra que ay demostrada se haze formando la columna lisa con lineas ocultas y formadas se tirara la A. D. perpendicular al eje E. y qual a la altura A. B. de la columna y se tirara la D. B. y de el centro D. hagase el Arco A. P. que se dividia en 12. partes y iguales. y por los puntos de la division se tiraran del centro D. lineas rectas hasta q̄ corten la columna oculta y por los puntos de las Intersecciones tirense paralelas a la base y con las distancias de una paralela adtra se formaran triangulos equilateros cuyos lados serrian de radios para formar los arcos y las espiras de la columna. como demuestra la dha columna

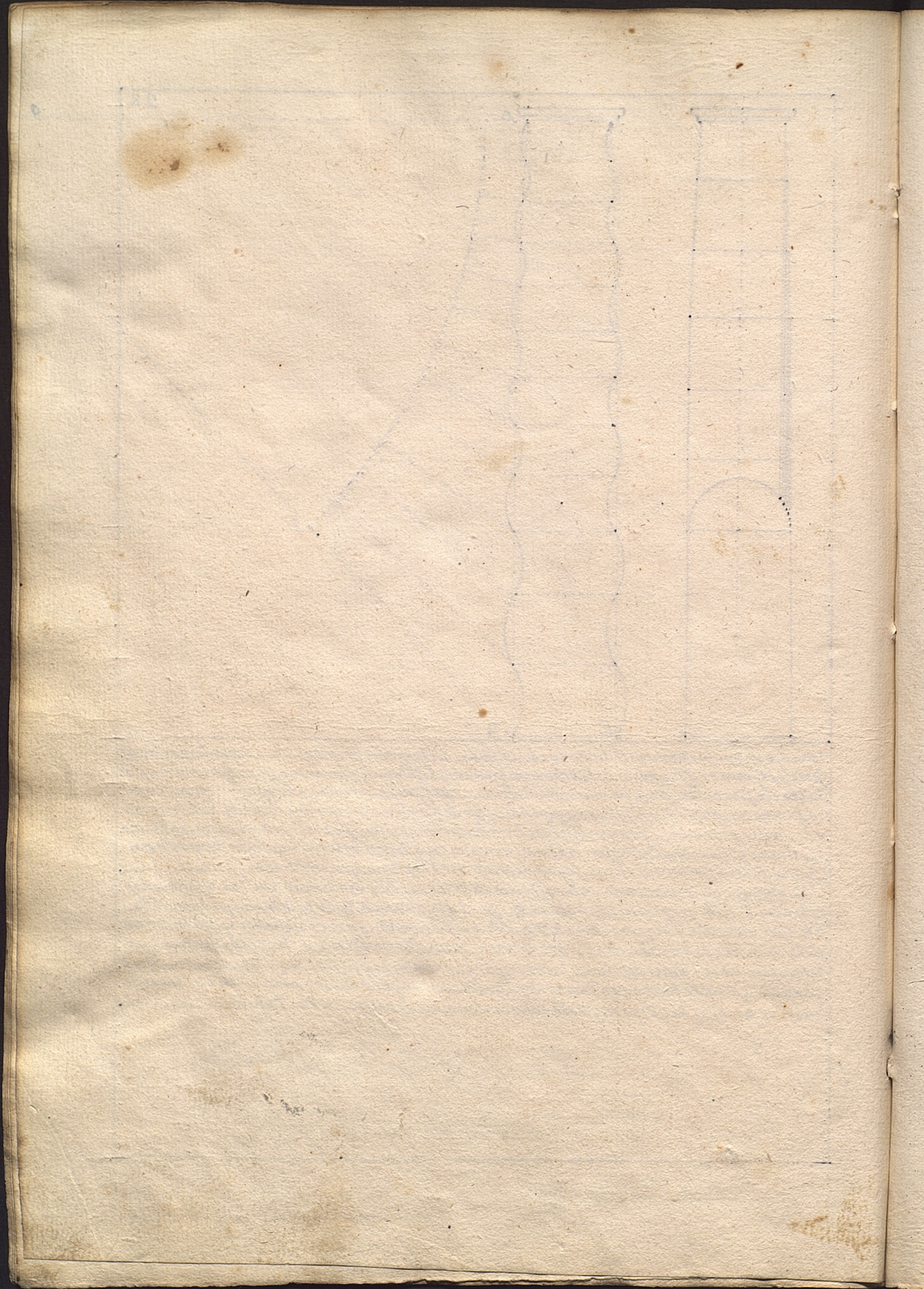

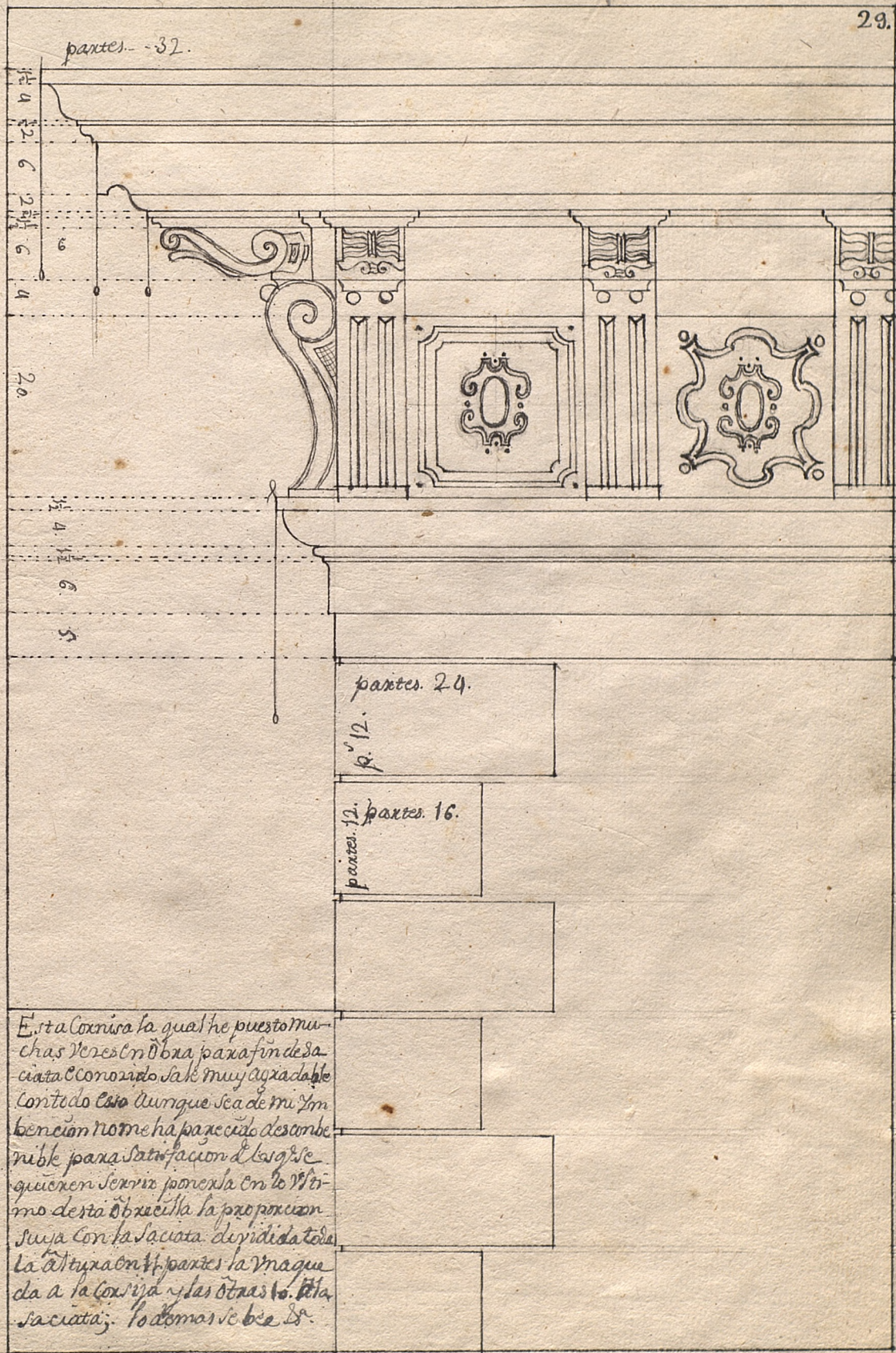

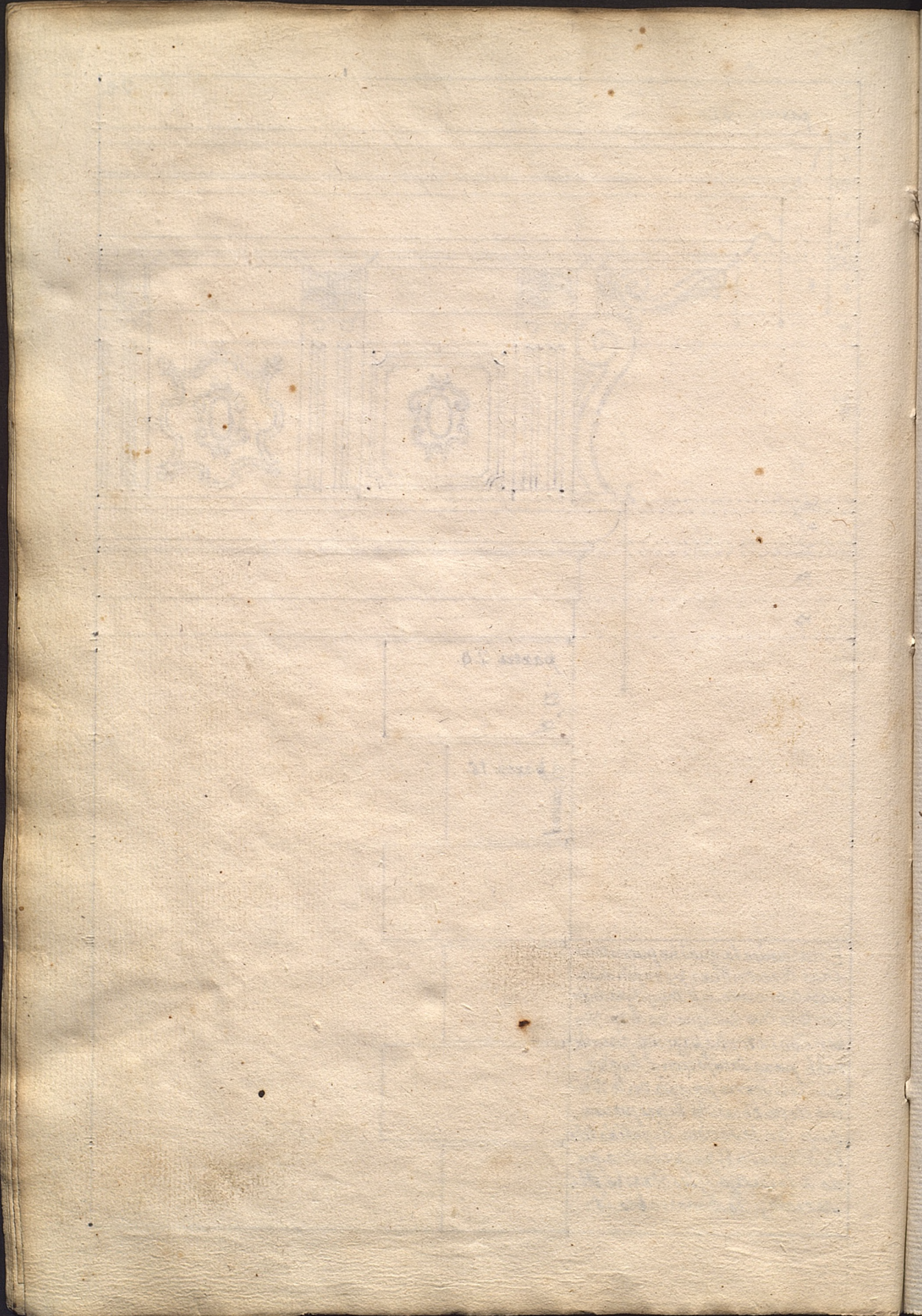

+

fran.^{co} Ruano. Calvo. El menor. me fecit.
Año del 1769.

Este Título se hizo fran.^{co} Ruano Calvo El menor y tardó en hacerle
Cerca de un año por ser bastante ympertinente de acerse la Archi-
tectura. El que si se hubiera de pagar su trabajo arreglado confor-
me a lo que vale. vale cada lamina una con
otra un doblon. que son 60. r.^{os}. pero haciendo conbeniencia vale
cien reales. D^{to}. Es verdad. que los hay muy baratos pero son
abiertas las laminas con moldes como una Estampa; pero esto
 cuesta diferente trabajo.

51.2



