



¿Conoce las ventajas de vivir en Madrid,  
 Junto a Cuatro Caminos, con todo lo necesario  
 a dos pasos y por el precio  
 (más barato incluso) que le  
 cobrarían en el extrarradio?  
 Los que viven allí las  
 conocen **¡conózcalas**  
**Vd. por sí mismo!**

# EDIFICIO MAUDES 15

JUNTO AL METRO DE CUATRO CAMINOS

(SALIDA C/. MAUDES)



SU PISO POR SOLO  
**150.000**  
 PTAS. DE ENTRADA  
 + 125.000 PTAS. A 10 AÑOS  
 + RESTO 550.000 • FACILIDADES 4 AÑOS

## 2ª. FASE A LA VENTA

PISOS Y APARTAMENTOS  
 DE LUJO CON DOS, TRES Y  
 CUATRO DORMITORIOS  
 CALEFACCION Y AGUA CALIENTE  
 CENTRAL, SUELO DE MOQUETA,  
 PISCINA,  
 ASCENSORES OTIS

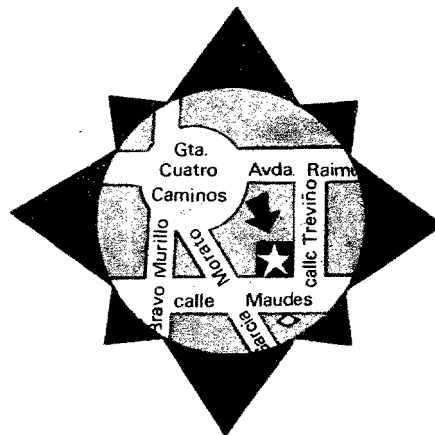

**INFORMACION EN EL PROPIO EDIFICIO. DE 10,30 A 2 Y DE 4,30 A 7,30 INCLUSO DOMINGOS Y FESTIVOS**

Venta según Ley 57/1968, con cuenta especial garantizada por el BANCO CONTINENTAL



¿Conoce las ventajas de vivir en Madrid,  
Junto a Cuatro Caminos, con todo lo necesario a dos pasos y por el precio (más barato incluso) que le cobrarían en el extrarradio?  
Los que viven allí las conocen **¡conózcalas Vd. por sí mismo!**

©

# EDIFICIO MAUDES 15

JUNTO AL METRO DE CUATRO CAMINOS

(SALIDA C/. MAUDES)



SU PISO POR SOLO  
**150.000**  
PTAS. DE ENTRADA  
+ 125.000 PTAS. A 10 AÑOS  
RESTO 550.000 • FACILIDADES 4 AÑOS

## 2ª. FASE A LA VENTA

PISOS Y APARTAMENTOS  
DE LUJO CON DOS, TRES Y  
CUATRO DORMITORIOS  
CALEFACCION Y AGUA CALIENTE  
CENTRAL, SUELO DE MOQUETA,  
PISCINA,  
ASCENSORES OTIS

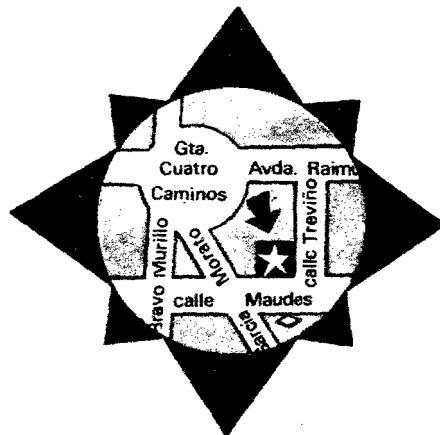

INFORMACION EN EL PROPIO EDIFICIO. DE 10,30 A 2 Y DE 4,30 A 7,30 INCLUSO DOMINGOS Y FESTIVOS

Venta según Ley 57/1968, con cuenta especial garantizada por el BANCO CONTINENTAL

# pro sa

**TIENE PARA VD. EL PISO QUE  
DESEE EN LAS PRINCIPALES  
ZONAS DE MADRID.**

Por la esmerada construcción, la óptima calidad de los materiales empleados y la racional distribución de espacios en cada vivienda, nuestros edificios proporcionan absoluta garantía a la hora de elegir piso o local comercial.

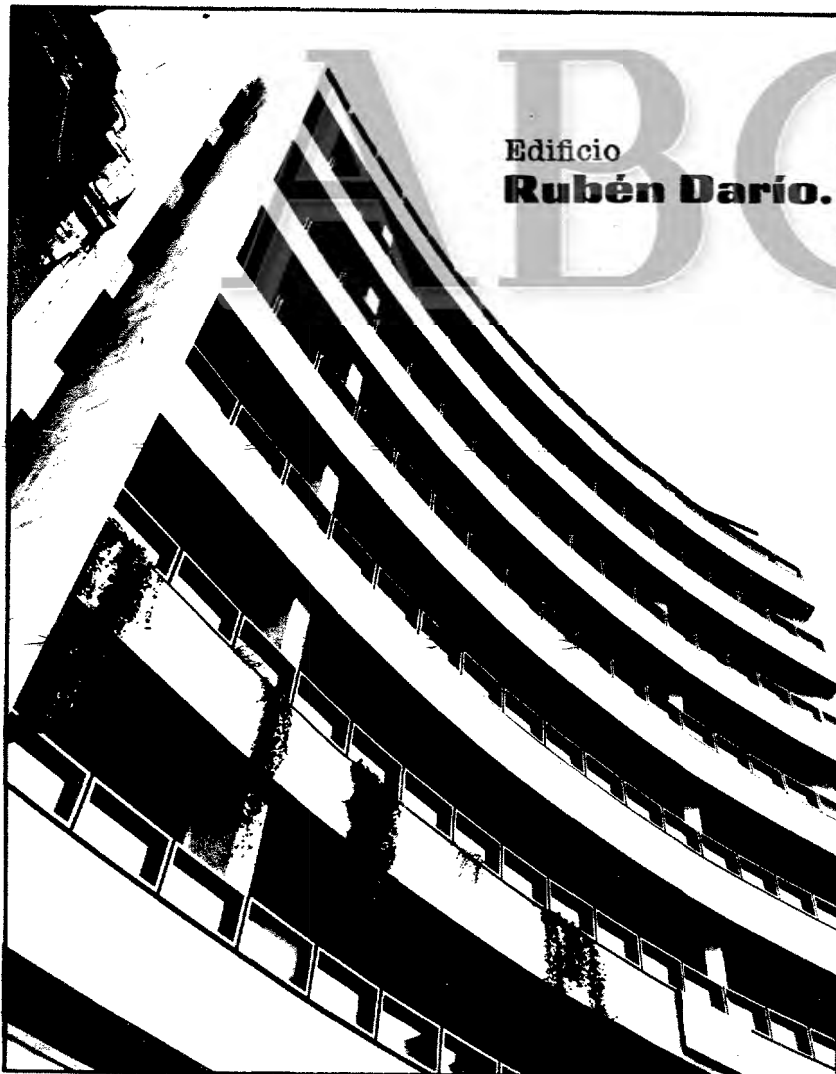

Edificio  
**Rubén Darío.**

**Almagro, 46  
(con vuelta a Glorieta  
de Rubén Darío).**

**Pisos excepcionales  
de 500 m<sup>2</sup>.**

**Información y venta en los propios edificios, o en**

# ¿quiere saber mi dirección?



Si Vd. está cansado de buscar su piso ideal, y no lo ha conseguido, debe saberla. Y aún tiene más razones para conocerla si ese piso que Vd. busca quiere que posea calidad, buena situación, cuidados detalles y un precio interesante... Porque esas, precisamente, son mis señas. Vivo en todos los pisos de INMOBILIARIA RIOMANZANARES. Soy su calidad. Yo inspiré a los arquitectos que los construyeron. He cuidado al máximo la calidad de los materiales. Me he ocupado de todos los detalles y colaboré (pensando en Vd.) a que los precios sean asequibles.



**INMOBILIARIA RIOMANZANARES**

Fuenterrabia, 9 - Teléfonos: 2-51-12-01 y 2-51-96-04

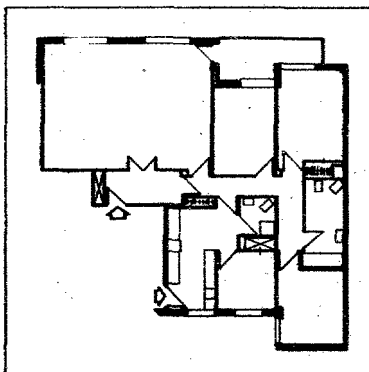

Esta es mi dirección:

**Espronceda, 17  
Alonso Cano, 46  
Ríos Rosas, 44**

Pisos de dos, tres y cuatro dormitorios  
Salón comedor. Dos baños.  
ENTRADA desde 200.000 Pts.  
FACILIDADES hasta 144 meses

**VISITELOS...  
Y ESTARA EN SU CASA**

silencio-  
espacio  
aire  
luz  
cielo

DESCANSO



**CONJUNTO RESIDENCIAL  
JARDIN DE  
CHAMARTIN**

• 2 viviendas por piso - Pisos totalmente exteriores-Maravillosas vistas-Jardines y piscinas infantiles-Garage

Información y venta: en ambos edificios  
C/ FEDERICO SALMON, 1  
Teléfono 458 18 86  
(Junto al Club de Tenis Chamartin)

Es una promoción mas de:

Las cantidades anticipadas están garantizadas por la C.E. de Seguros de Crédito y Caución. (Pólizas 17.543 y 44)

**CONSTRUCCIONES Y CONTRATAS, S.A.**

**En ZARAGOZA**

**HOTEL  
CORONA  
DE ARAGON**

\*\*\*\*\*

El mejor acomodo del Reino  
Via Imperial, s/n. • Teléf. 224945  
(Sector Puerta del Carmen)

Aparcamiento y garage para  
150 coches

290 habitaciones con baño, aire acondicionado y 3 programas de música ambiental

**PARQUE DE LAS AVENIDAS**

**PISOS TODO EXTERIOR**

JARDIN - PISCINA - GARAJE

Total: 1.600.000 ptas.

Entrada: 500.000 ptas.

RESTO: GRANDES FACILIDADES

Información y venta: Martínez Izquierdo, 61 (entrada por la cafetería), de 4 a 6, laborables, y de 12 a 2, festivos.  
Teléfono 255 18 27

los asesinatos que el Gobierno de Euzkadi —y concretamente su ministro de la Gobernación, Telesforo Monzón— si no alentó, al menos permitió. Fueron doscientos veinticinco asesinatos los efectuados el 4 de enero de 1937 en los conventos de los Angeles Custodios y del Carmelo, en la Casa Galera y en la cárcel de Larrinaga.

En las primeras horas de la mañana de dicho 4 de enero se extendió rápidamente por Bilbao la noticia de que los presos de los Angeles Custodios estaban siendo asesinados por milicianos al servicio del Gobierno de Euzkadi.

La dramática noticia llegó al Ministerio de la Gobernación de dicho «Gobierno», ya que dos oficiales de prisiones que se encontraban en el «convento-prisión» se apresuraron a comunicar telefónicamente a dicha oficina gubernamental lo que estaba sucediendo. Asimismo, la propia superiora general del Instituto de los Angeles Custodios, por aquel entonces la reverenda madre Luisa de Urquijo, telefonó personalmente al ministro de la Gobernación, señor Monzón, para instarle angustiosamente que detuviera aquellos asesinatos. Telesforo Monzón respondió que ya lo pensaría. Reflexionó durante tres horas y media, al cabo de las cuales se presentó en el convento-prisión de los Angeles Custodios, pero en esas tres horas y media habían sido asesinados 225 presos. La tardía intervención de Monzón salvó tan sólo a tres presos, entre ellos a don José Luis de Goyoaga y Escario.

Posiblemente en el Vaticano, en la Sagrada Congregación de Ritos, se encontrará alguna noticia sobre estos hechos, ya que ese convenio bilbaino es la casa matriz del Instituto de los Angeles Custodios fundada por la Sierva de Dios doña Rafaela de Ibarra, que está enterrada en el mismo y cuyo proceso de beatificación sigue activamente su curso.

En estas matanzas de Bilbao y en otras de la provincia de Vizcaya fueron asesinados cuarenta y cinco sacerdotes, a tres de los cuales se les ha abierto en Roma el correspondiente proceso de beatificación. Son el reverendo padre don Raimundo Castañón González, el dominico padre Solís y el reverendo don Federico Martínez de Uriarte.

Todos los asesinados en esas matanzas cayeron con entereza vitoreando a la Religión y a España.

**UNOS PARRAFOS EJEMPLARES**

Los periódicos de Bilbao de aquella época publicaron a este respecto, y como un ejemplo entre tantos, los siguientes párrafos del testamento ológrafo escrito en los Angeles Custodios por don Adolfo G. Carreaga y Urquijo, último alcalde de Bilbao de los tiempos de la Monarquía, días antes de su martirio:

«Sabido, como en su día sabrán mis hijos por su madre, todos los sufrimientos que en mi prisión he padecido, sin otro motivo que mi amor a la Religión y a mi Patria y los modestísimos servicios que en cargos oficiales les he rendido, deseo que el recuerdo de tales sufrimientos sirva a mis hijos, en manera alguna, para concebir sentimientos de rencor o venganza (pues toda ofensa personal la tengo en absoluto perdonada), sino, antes bien, como lección de que en la vida hay siempre días dolorosos y crueles y de que la ciencia del buen vivir consiste en sobreponerse a esos dolores por amargos que sean, sometiendo sin reserva a la voluntad de Dios, siempre sapientísima y misericordiosísima, aunque con frecuencia inescrutable, comprendiendo que el dolor perfecciona y purifica y que fue sobre todo santificado en la persona del Hijo de Dios.»

**GARAJE 1.200 m<sup>2</sup>**

PISO 6 HABITACIONES

Andrés Borrego, 19

**¡¡AHORA!!  
TIENDAS**

Con Desembolso

**UNICO  
de 50.000 pts.**

Resto en mensualidades  
equivalentes  
a un alquiler módico, en el

**Barrio DEL Pilar**

Propietario: JOSE BANUS  
I. Promotora Financiera, S. A.

**INFORMACION**

En el BARRIO DEL PILAR: entradas por Av. Generalísimo (esquina Ciudad Deportiva del R. Madrid) y por Capitán Blanco Argibay. Servicio permanente de 10 mañana a 8 tarde incluso festivos.

OFICINA CENTRAL. Monte Esquinza, 4 - 2.ª dcha  
De 9 mañana a 2 tarde, de 5 tarde a 8 noche, excepto sábados tarde.

Las cantidades anticipadas, están garantizadas por el BANCO ATLANTICO—Oficina principal: Avda. José Antonio, 48. Cuenta especial número 210/11.218, según Ley 57-68.

**¡DINERO!**

Para su inmediata colocación en hipotecas inmobiliarias en MADRID tenemos diversas cantidades, algunas de cierta importancia. Estando bien escrituras, rapidísima tramitación. ¡¡¡COMPRUEBENLO!!!

**EXCLUSIVAS RAMIRO**

Goya, 58, 1.º

**TORREJON  
CENTRO INDUSTRIAL  
MADRILEÑO**

INFORMACION:

**PROCOINSA**

Zurbano, 94, 3.º - Tels. 254 38 04 - 03 - 02

silencio  
espacio  
aire  
luz  
cielo

DESCANSO

CONJUNTO RESIDENCIAL

# JARDIN DE CHAMARTIN



Información y venta: en ambos edificios  
C/ FEDERICO SALMON, 1-Tel: 458 18 86  
(Junto al Club de Tenis Chamartin)

2 viviendas por piso - Pisos totalmente  
exteriores - Maravillosas vistas - Jardines  
y piscinas infantiles - Garage.

Es una promoción mas de :





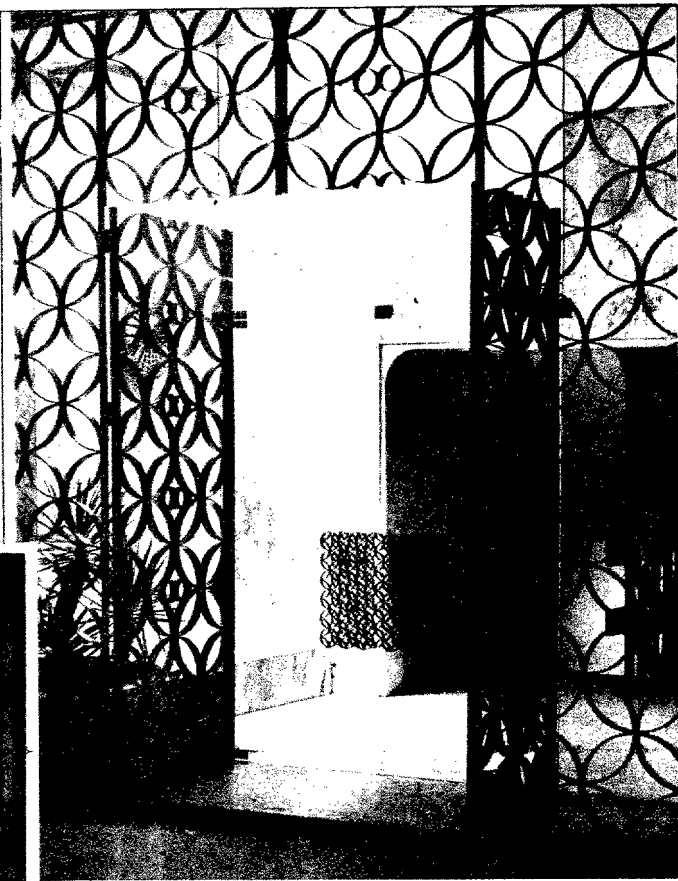

Las cantidades anticipadas están garantizadas por la C.E. de Seguros de Crédito y Caución. (Pólizas 17.543 y 44)

# VARIOS DETALLES Suntuosos...

MARATON



Y UN DETALLE PRACTICO:  
**SU PRECIO**

-  Pisos señoriales de 167 a 313 m<sup>2</sup>, con todo el confort de la moderna técnica.
-  Enclavados en el corazón de Madrid, totalmente terminados.
-  Servicios independientes. 2-3-4 y 5 dormitorios.
-  Locales comerciales, garajes. Financiación 5 años.

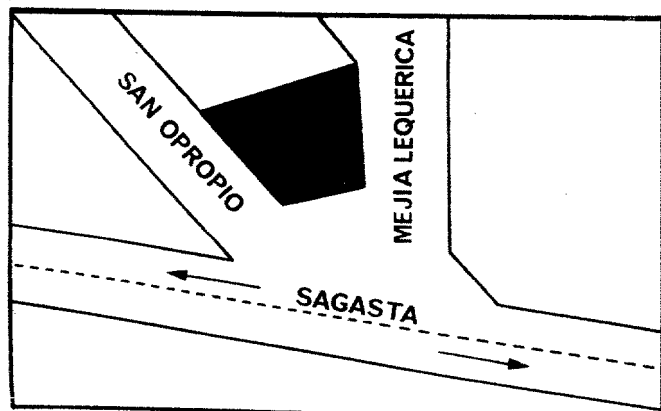

INFORMACION:

EN EL PROPIO EDIFICIO y en  
**inversora, s.a.**

Maria de Molina, 37

**UN**

## EDIFICIO UNICO

CONSTRUIDO EN BASE DEL  
MAYOR CONFORT Y LA MAS  
AVANZADA TECNICA



- APARTAMENTOS
- PISOS
- OFICINAS
- ESTUDIOS
- PLAZAS DE GARAJE
- LOCALES COMERCIALES

**PRECIO TOTAL DESDE 880.000 PESETAS**  
**FACILIDADES DE PAGO**



*La categoría  
y el buen gusto  
se alzan para Vd.  
en plena Gran Vía*

Venga a vernos, tendremos mucho gusto en enseñarle el

### EDIFICIO HALCON

SAN BERNARDO, 20

**PROMOTOR**

## VILLAVERDE

Las cantidades entregadas a cuenta  
están garantizadas por Cía. Crédito y Caución

**TELEFONOS:**  
232-75-80 y 232-74-99

# No hemos querido ponerlos a la venta antes de tenerlos totalmente terminados.

Hoy y para usted, EN EL CENTRO DE MADRID  
con un concepto de vida diferente, UN NUEVO EDIFICIO DE LUJO.

PISOS • LOCALES COMERCIALES • GARAJES

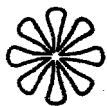

ESTE ES EL EDIFICIO:



ESTA SU SITUACION:



Y ESTAS SUS CARACTERISTICAS:

- \*Pisos de 2-3-4 y 5 dormitorios.
- \*Todos exteriores.
- \*Servicios independientes.

...y con todos los detalles precisos  
para hacer su vida más agradable.

Información: En el propio edificio y en **INVERSORA: María de Molina, 37**

# ✿ Hoy mismo puede ser habitado por usted.

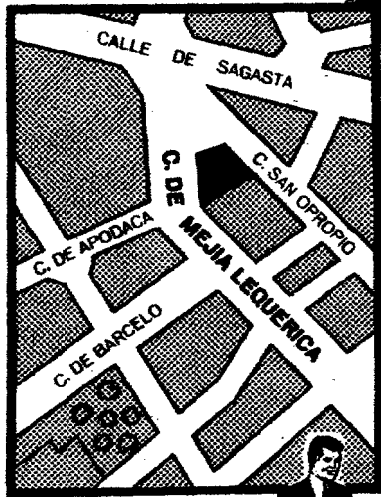
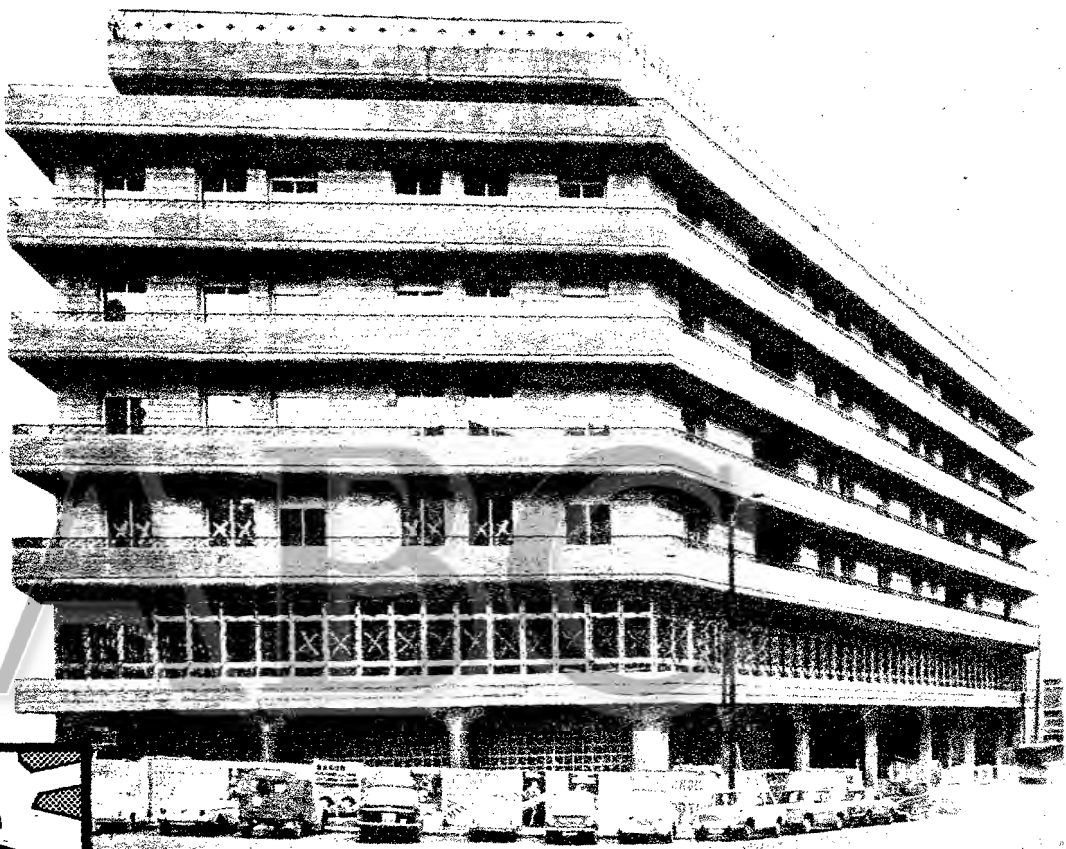

Un nuevo edificio de Lujo  
**EN EL CENTRO DE MADRID**  
con un concepto de vida diferente.

**PISOS**  
**LOCALES COMERCIALES**  
**GARAJES**

- \*Pisos de 2-3-4 y 5 dormitorios.
- \*Todos exteriores.
- \*Servicios independientes.

...y con todos los detalles precisos  
para hacer su vida más agradable.

Información: En el propio edificio y en **INVERSORA: María de Molina, 37**

# CAMABA

PRIMERA MARCA NACIONAL,  
RECHACE IMITACIONES



OFRECE SUS MODELOS  
NORMALIZADOS  
Y ESPECIALES  
DE MUEBLES CAMA  
en

**O'Donnell, 45**  
(GRAN EXPOSICION)  
**Víctor Pradera, 23 dpdo.**

EN PROVINCIAS, EN LAS PRINCIPALES MUEBLERIAS

## PISOS LUJO

(LEY CASTELLANA)

Edificio: Juan Ramón Jiménez, 55  
(Final Padre Damián)

Situación residencial, zona Generalísimo.  
Superficie útil 424 m.<sup>2</sup> Zona ajardinada.  
Aire acondicionado. Ascensores  
subida y bajada hasta garaje.  
Local social.

Pisos de 7 dormitorios, amplios  
salones (parquet roble y tela plastificada  
en paredes), tres baños principales  
(mármol), amplias terrazas, trasteros,  
garaje y vivienda, cocina lujosamente  
amueblada (horno alto eléctrico).  
Agua caliente central.

**VIVIENDAS TOTALMENTE TERMINADAS**



Informes:  
**CONSTRUCCIONES  
VALVERDE, S. A.**  
En edificio, tlf. 259 34 43  
Oficinas, c/ Nieremberg, 12  
Teléfono 415 75 88

# ¡PISOS GRAN CONFORT!

...en una zona  
privilegiada  
MORETO, 3



(Frente a los Jerónimos)



## El ambiente adecuado para usted y los suyos

Al lado del Retiro, tiene usted:  
Frío y calor controlado.  
Agua caliente central.  
Parquet sobre rastreles.  
Maderas nobles en la construcción  
y detalles de arte en lujosos pisos  
**COMODA FORMA DE PAGO**

Promueve y  
construye:

**martín rubio S.A.**

Paseo de la Castellana, 92. MADRID-6  
TELFs. 262 32 12 y 261 61 70

mero 33 de la calle Jiménez de Enciso, que amenazaba desplomarse.—Cifra.

### Nueva crecida del Tajo

Talavera de la Reina (Toledo) 14. El río Tajo ha experimentado hoy una nueva crecida, en contra de lo que ayer se esperaba y, por esta circunstancia, la situación de las zonas anegadas se ha agravado y

sigue sin restablecerse la circulación por la carretera de Madrid, que continúa cortada entre los kilómetros 114 y 115.

El ímpetu de las aguas se ha llevado hoy todo el pretil de uno de los ojos del puente romano sobre el Tajo, que, aunque sólo para tráfico de poco peso, aliviaba algo el tránsito por el de hierro, que no está apto tampoco para vehículos de gran tonelaje.—Cifra.

ponerlo a flote. Si no se consigue, mañana lo intentarán los remolcadores de servicio de la Escuela Naval Militar de Marín.

El mercante tiene 100 metros de eslora, desplaza 2.086 toneladas y la tripulación es, en su totalidad, de origen griego.—RIVAS FONTELA.

### EL VIENTO DERRIBA EL ATICO DE UNA CASA EN VILLAGARCIA

Villagarcía de Arosa (Pontevedra) 14. El ático de una casa situada en la avenida del Generalísimo Franco fue derribado por el fuerte viento, en la madrugada de hoy.

El inmueble se encuentra en ruina y está afectado por el ensanche de la calle de Juan Francisco Fontán, que se une a la citada avenida en el lugar donde se levanta la casa citada.—Cifra.

### IMPORTANTES DESTROZOS EN LA CARRETERA MADRID-LA CORUÑA

Lugo 14. Los temporales de agua que azotan la provincia desde primeros de año, han causado graves destrozos en las carreteras lucenses, ya en mal estado. Pero, sobre todo, la Nacional-VI, de Madrid a La Coruña, ha sido la más afectada y en ella existen trozos impracticables.

El problema de esta carretera data de hace varios años y las lluvias de ahora lo han agudizado. Prácticamente, desde Piedraíta del Cebrero, en el límite con León, hasta más allá de Guitiriz, en la frontera geográfica con La Coruña, el plan Redia tiene subastados diversos tramos de esta carretera, en una extensión aproximada de 125 kilómetros.

Las obras supondrán una inversión aproximada de 500 millones de pesetas y servirán para reponer el firme y ampliar la calzada de esta general Madrid-La Coruña, a su paso por la provincia de Lugo. Con ello se sigue la campaña de renovación del firme y ampliación de la calzada que el Ministerio de Obras Públicas está llevando a cabo a lo largo de esta vía y que, como más próximos a Lugo, hay que destacar las que ahora se realizan en las cercanías de Ponferrada y en el puerto de Manzanal, ya muy avanzadas.

Además, la provincia de Lugo se verá también beneficiada por la carretera de penetración en Galicia, que está proyectada y que se interna, por el Sur de la provincia, por las zonas de Monforte de Lemos, Ferreira de Pantón y Chantada, para de allí continuar a Santiago de Compostela.—Cifra.

## EL TEMPORAL CAUSA DAÑOS POR VALOR DE VARIOS MILLONES DE PESETAS EN LA LOCALIDAD CORUÑESA DE MUROS

La población quedó sin fluido eléctrico e incomunicada telefónicamente

Santiago de Compostela 14. Un fuerte temporal afecta a toda Galicia de manera muy intensa. La población coruñesa de Muros ha sido una de las más perjudicadas durante la pasada madrugada.

En Muros, una mujer ha resultado con lesiones de pronóstico grave al derrumbarse la vivienda en que habitaba, como consecuencia del fuerte viento, que causó daños de consideración en otros trece domicilios de la población muradana. La herida, Antonia Crespo López, tuvo que ser trasladada a Santiago de Compostela, donde quedó internada en un centro sanatorial.

Las pérdidas ocasionadas por el temporal en Muros son muy elevadas, y aunque no se puede determinar la cifra total por el momento, se calcula que alcanza unos dos millones de pesetas. Como consecuencia de la galerna, Muros quedó sin fluido eléctrico e incomunicada telefónicamente.

Otra de las poblaciones gallegas donde se ha sentido con más fuerza el temporal es la localidad pontevedresa de Redondela, que sufre importantes inundaciones, al desbordarse los ríos Albedoza y Maceira.

También la ciudad de Vigo ha sufrido durante la pasada madrugada las consecuencias del temporal. La zona más afectada de la ciudad viguesa es la de San Andrés de Comesaña, donde el desbordamiento del río Lagares ha causado diversas inundaciones.

En Santiago de Compostela, según datos facilitados por el Observatorio Meteorológico del aeropuerto de Labacolla, durante la pasada madrugada cayeron sobre el término santiagués 21,6 litros de agua por metro cuadrado, y el viento sopió a una velocidad media de 20 nudos, alcanzando rachas, hacia las doce de la noche, de 48 nu-

dos. Pese al temporal, que continúa afectando a la ciudad compostelana, el aeropuerto de Labacolla continúa abierto al tráfico.—Cifra.

### BUQUE CHIPRIOTA ENCALLADO EN LA RIA DE PONTEVEDRA

Pontevedra 14. (De nuestra correspondencia, por teléfono.) En la tarde de ayer, cuando se hallaba fondeado en las proximidades de la isla de Tambo el buque "Mitera-Assimina", de bandera chipriota, a causa del temporal que azota estos días la ría, rompió amarras y se fue, azotado por el mar, hacia la barra de la isla, quedando encallado en la misma.

Dicho buque descargó estos días 4.000 toneladas de maíz procedente de Rumanía, que dejó en el puerto de Marín para el consumo nacional. El mercante había desatracaado del muelle para dejar espacio a otro buque, y no pudiendo hacerse a la mar debido a las pésimas condiciones climatológicas, fondeó en la ría, ocurriendo este percance que afortunadamente no ha tenido mayores males.

Esta noche, con la pleamar, se intentará

### RETRASOS EN LAS COMUNICACIONES FERROVIARIAS CON ANDALUCIA A CAUSA DEL TEMPORAL

Se trabaja intensamente para reparar los desperfectos originados por las lluvias

"Las persistentes lluvias caídas con gran intensidad en el centro y sur de España han ocasionado diversas interrupciones en las líneas, especialmente en las de Andalucía, que tienen como punto de destino u origen Sevilla, Málaga, Granada, Algeciras y Jaén", dice una nota facilitada ayer a Cifra por el Servicio de Información de la Renfe. Pese a las dificultades existentes, añade dicho Servicio, Renfe ha asegurado los servicios mediante el transbordo de viajeros, en unos casos, y el desvío de trenes, en otros, lo que ha motivado, en ocasiones, notables retrasos.

Los servicios correspondientes de Renfe trabajan con la máxima intensidad para reparar los desperfectos causados por los temporales en las líneas afectadas.

En la estación de Atocha, de la que parten o adonde llegan los trenes de estas líneas, y en la central de información telefónica de la propia compañía, se atiende cualquier solicitud de información en cuanto a la marcha y horario de estos trenes.

## QUEDAN SOLO 5 PISOS

Colombia, esquina Bolivia (entre GENERAL MOLA y PASEO DE LA HABANA)

3 y 4 dormitorios

Precios de promoción desde

895.000 pesetas

Entrega junio próximo.

Facilidades 5 años

Información en oficina de venta

de la obra y en el

Teléfono 231 54 83

## INTERESANTE

HAGASE SUS VESTIDOS USTED MISMA

SISTEMA FACIL Y RAPIDO

AMBIENTE MUY SELECTO

PLAZAS LIMITADAS. 225 46 72

### IMPORTANTE EMPRESA EN FASE DE EXPANSION

NECESITA

para completar su red de ventas PERSONAS AMBOS SEXOS

OFRECEMOS:

- Posible inclusión en plantilla.
- Posibilidades inmediatas de promoción.
- Trabajo dirigido.
- Formación a nuestro cargo.

EXIGIMOS:

- Vocación para la venta.
- Dinamismo
- Ambición.
- Disciplina.
- Formación cultural.

Solicite entrevista:

Teléfonos 246 63 00 ó 246 78 00. Sr. Conde (20.784.)

### LOCAL COMERCIAL

arriendo o vendo, barrio Salamanca, 500 metros cuadrados. Teléfono 270 40 58.

**Sociedad Internacional de automatión**  
para su sede en Madrid  
**PRECISA:**  
**INGENIERO COMERCIAL**

- Edad: 28 a 35 años.
- Título de Ingeniero Superior (Industrial, ICAI o similar).
- Imprescindible conversar en inglés.
- Deberá realizar una gestión comercial cimentada en sus conocimientos técnicos.

**OFRECEMOS:**

- Excelente ocasión para persona activa y con aspiraciones.
- Buena retribución a convenir, acorde con la importancia del cargo y valía de los candidatos.
- Formar parte de Empresa en franca expansión, profundamente especializada a nivel internacional.
- Trato en plano estrictamente confidencial.

**SELECCION**

Los profesionales con conocimientos de base para desempeñar el puesto pueden escribir con "curriculum vitae" y pretensiones de sueldo a: S. O. S. (Swedish Organization Systems). Referencia P-16.283, Torre de Madrid, 8.º-14. Madrid-13 (308)

**Empresa Internacional de Ingeniería**  
**PRECISA**  
**Director Comercial.—400.000**

Edad entre treinta-cuarenta años. Experiencia anterior probada en puesto similar. Perfecto dominio del idioma alemán. Preferible formación técnica universitaria (no imprescindible). Don de mando. Experiencia en dirección y creación de redes de ventas formadas por ingenieros. Amplios conocimientos de la situación y desarrollo de la industria española.

Dada la importancia del puesto serán consideradas las candidaturas con pretensiones económicas superiores siempre que la valía de las mismas lo justifiquen.

Escribid adjuntando "curriculum vitae" detallado al  
Apartado 3.255 - Referencia 103 (594)

# montera, 24

Preciosas oficinas en el fabuloso edificio comercial de MONTERA, 24. Todas superficies desde 40 metros cuadrados, con garaje y teléfono. Varios ascensores modernísimos de subida y bajada, insonorización, etcétera. Pueden visitar las últimas que quedan disponibles, horas normales, directamente. Les facilitarán completísima información. Facilidades. También hay algunas en ALQUILER. ¡VEANLAS!

**EXCLUSIVAS RAMIRO**  
Goya, 58, 1.º

## GENERALISIMO, 41 PISO SEÑORIAL

Vendo directamente, una sola planta, todo exterior, 350 m². Llamar de 10 a 6: 2251297

### BOXEO

#### «URTAÍN VENCERA A WEILAND», DICE ECHEVARRIA

Barcelona 9. "Urtain tiene muchas posibilidades de triunfar, ya que Weiland no es ningún fenómeno y el guipuzcoano ha mejorado mucho en los últimos tiempos", manifestó el ex campeón de España de los pesados, Mariano Echevarría, en unas declaraciones que hoy publica "El Mundo Deportivo".

Afirma Echevarría que la lesión que sufrió con motivo de su último combate con Canal le ha mantenido alejado de los rings, pero que, recuperado su brazo, espera conseguir volver a enfrentarse a Canal, con el título español de los grandes pesos en juego. "Entonces volverá a contarse conmigo, pues estoy seguro que no me llegaría al límite."

La confianza de Echevarría en la victoria de Urtain está avalada por el hecho de que él conoce bien al campeón alemán, con el que ha peleado dos veces, y se apoya principalmente en los progresos técnicos que ha visto en el famoso púgil español en los últimos combates.—Aifil.

#### BEN ALI NO PODRA PELEAR CONTRA RUBEN OLIVARES

El anunciado combate entre el campeón mundial de los pesos gallos Rubén Olivares y Ben Ali, que había de tener como escenario San Antonio de Texas, y fijado para el próximo mes, va a quedar, al parecer, en simple proyecto, pues según nuestros informes el mejillense, que vino a Madrid para conseguir el oportuno permiso de la Federación Española, ha regresado a Barcelona sin obtenerlo.

Ello parece indicar que nuestro máximo organismo boxístico, como indicamos oportunamente, va a estudiar con detenimiento la concesión del citado permiso, pues estima adecuadamente la peligrosidad que supone para el púgil esta pelea con el mejicano, ya que, como es sabido, éste se halla catalogado como uno de los más potentes "punchers" de la actualidad, y ello podría entrañar un daño tal vez irreparable para Ben Ali, que, por otra parte, había expresado recientemente su decisión de retirarse del boxeo, luego de su pelea que para el Campeonato de Europa celebró el pasado mes con el italiano Franco Zurlo, en la que hubo de soportar un temible castigo.

Nuestra impresión es que la Española denegará la autorización al mejillense Ben Ali para tan incierta como temible pelea.

#### Galgos

##### EL CAMPEONATO DE ESPAÑA

El mal tiempo de lluvias sigue desluciendo el Campeonato de España de Galgos en Campo, aunque, por fin, en el coto federativo han podido terminarse los dieciséisavos de final.

La jornada de ayer ha durado dos horas y se han celebrado diez carreras, siendo válidas siete, y tres nulas, matándose tres liebres.

La albaceteña "Fogata III", en el desempate con la cordobesa "Liosa III", ganó en liebre que se perdió al 1-25. La pacense "Tumbalagraja" eliminó a la granadina "Borojeña", al ganarla por segunda vez en liebre que mató aquella al 1-59. El representante de Canódomos, "Cosius", ganó por segunda vez al burgalés "Moro XI", en liebre que mató en 1-36. También la conguense "Itálica" volvió a ganar a la cacereña "Salerosa VI", en liebre que mató al 1-4 minutos, y antes hicieron carreras nulas de 53 y 50 segundos. "Carpeña", de Valladolid; "Luna VI", de Palencia, y "Menca", de Guadalajara, corrieron sus carreras de exentos.

Celebrado el sorteo para los octavos de final dio el siguiente resultado: "Super III" (Toledo) - "Iala" (Huesca), "Carpeña" (Valladolid) - "Isleta II" (Córdoba), "Pasiego III" (Zaragoza) - "Luna VI" (Palencia), "Meca II" (Militar) - "Alga III" (Salamanca), "Iluminada II" (Jaén) - "Menca" (Guadalajara), "Cosius" (Canódomos) - "Fugitivo VI" (Sevilla), "Tumbalagraja" (Badajoz) - "Itálica" (Cuenca) y "Fogata III" (Albacete) - "Negresca" (Madrid).—Mencheta.

**CALENTADORES**   
**DIEMO**



Portátiles

CALEFACCION Y SECADO EN  
INDUSTRIA - CONSTRUCCION - AGRICULTURA

De 15.000 a 160.000 K/cal/h., con o sin chimenea

**DESOTO** INTERNACIONAL, S. A.  
GUTIERRE DE CETINA, 65  
Teléf. 267 42 05 MADRID-17

### ENTRE SERRANO y PASEO DE LA HABANA

PISOS DE LUJO  
INFANTA MARIA TERESA, 14  
**ENTRADA UNICA  
DESDE 240.000 pesetas**

RESTO: EN REGIMEN DE ALQUILER  
INFORMACION **LAR**  
Y VENTA:

Rodríguez San Pedro, 2, planta quinta, despacho 512.  
Teléfonos 224 64 61 - 224 96 41

(Días laborables, horas oficinas.) Y en el propio edificio todos los días, incluso domingos y festivos, de 9 a 1 y de 4 a 6,30.

**DOS SECRETARIAS  
TAQUIMECANOGRAFAS**

necesita

**Importante Grupo Financiero  
en pleno desarrollo**

Tratándose de puesto máxima confianza, es indispensable que las candidatas posean personalidad, espíritu comercial y experiencia profesional demostrables  
Edad mínima, 25 años

Jornada intensiva y condiciones económicas adecuadas

Escribir con "curriculum vitae" al  
Apartado 14.317. (482.)

### GENERAL MARTINEZ CAMPOS, 20

Planta comercial 300 m²  
en alquiler o venta

INFORMES:  
«URMACOSA» - Velázquez, 93. Tardes

## SE CONSTITUYE EN VALLADOLID UNA ASOCIACION REGIONAL DE EMPRESAS EXPORTADORAS

Actuará de órgano asesor mediante estudios de mercados exteriores y solitud de ayudas financieras

Valladolid 6. Durante el Pleno de la Cámara de Comercio e Industria se acordó, por unanimidad, constituir una Asociación de empresas exportadoras de carácter regional que actúe de órgano asesor y aglutinante de las posibilidades de exportación de productos, mediante estudios de mercados exteriores de ayuda, asesoramiento e intervención en organizaciones comerciales para conseguir ayudas financieras a la exportación, así como en los fletamentos, seguros y despachos de aduanas, orientación de Misiones comerciales al extranjero y asistencia a ferias internacionales.

En dicha reunión se propuso también que se estudie por la Cámara la posibilidad de rehabilitar el funcionamiento de la antigua Junta de Fomento Industrial que actuó en los años 1955 y 1957.—*Fiel.*

## Empréstitos alemanes para la Caja Rural Nacional

Daimiel 6. Se ha hecho público por la Cooperativa La Daimieleña, que está prevista la concesión de unos empréstitos alemanes en favor de la Caja Rural Nacional, la cual ha de hacer unos prorroteos entre las Cajas Rurales Provinciales. Los créditos han de establecerse para siete años, prorrogables por otros siete.

Las Cooperativas, por lo general, necesi-

## ALTA FIDELIDAD

LE INVITAMOS A ESCUCHAR NUEVOS SISTEMAS MODULARES EN NUESTRA SALA DE AUDICIONES, SIN COMPROMISO DE COMPRA

No cometa el error de adquirir un equipo sin el asesoramiento de nuestros ingenieros especialistas

ATAIO INGENIEROS, S. A.  
ENRIQUE LARRETA, 12  
(esquina Agustín de Foxá)  
Plaza de Castilla - Madrid-16

Audiciones: De 10 a 1 y de 4 a 8, cada media hora

## VENTA DE PISOS DE LUJO A ESTRENAR GENERALISIMO HURTADO DE MENDOZA, 19

C/v. Avenida Padre Damián. Orientados a Mediodía. Garaje, trastero, 500.000 pesetas a la firma del contrato.

## RESTO A CONVENIR LEY CASTELLANA

Arquitecto: GUTIERREZ SOTO.  
Alberto Alcocer, 16, 1.º D. 250 56 96  
250 18 71

tan dinero para atender las grandes necesidades que tiene como consecuencia de los desembolsos realizados en sus empresas.

Hay cooperativas que ofrecen un capital amortizado de más de doscientos millones de pesetas.—*Fiel.*

## Otro crédito de Eximbank a una empresa española

El Banco de Exportaciones e Importación (Eximbank) ha concedido un crédito de 2,3 millones de dólares—unos 161 millones de pesetas—a la Compañía Gas y Electricidad, S. A., para que proceda a la compra de equipo con destino a la central térmica de San Juan de Dios, que será instalada próximamente en Palma de Mallorca, según comunica el Banco Exterior de España.

El coste total del proyecto asciende a 16,7 millones de dólares, es decir, unos 1.232 millones de pesetas.—*Europa Press.*

## Ampliación de capital del Banco Exterior

El Banco Exterior de España amplía su capital en 105 millones de pesetas, mediante la emisión de 210.000 nuevas acciones de 500 pesetas nominales cada una, según resolución de su Consejo de Administración, que se publica en el "Boletín Oficial del Estado".

La suscripción, reservada a los actuales accionistas, se mantendrá abierta del 16 de enero al 16 de febrero de 1970, a razón de una acción nueva por cada diez antiguas. El total desembolsado en el acto de la suscripción coincidirá con el nominal de las acciones.

## Uninsa amplía su capital en diez mil millones de pesetas

Oviedo 6. La factoría Uninsa, que tiene ocho mil ciento treinta trabajadores en su plantilla, ha ampliado su capital en diez mil millones de pesetas, según fuentes bien informadas, merced a un incremento de acciones en favor del Instituto Nacional de Industria, que pasará a poseer el 47 por 100 del total, y a un préstamo a medio plazo, de mil millones de pesetas, concedido por la entidad inglesa Bank of London Limited.

Esta ampliación de capital permitirá la construcción, de manera inmediata, de los segundo y tercer altos hornos en Veriña (Gijón).

Uninsa cuenta en la actualidad con factorías en la Felguera, Mieres y Veriña. Las dos primeras serán desmanteladas para concentrar todo el esfuerzo de la producción en la tercera.

En fecha breve, según agregan dichas fuentes, comenzará a funcionar el primer alto horno de Veriña.—*Cifra.*

## En abril entra en vigor el Mercado Común del vino

Bruselas 6. Los ministros del Mercado Común han acordado establecer, en el mes de marzo próximo, las normas en virtud de las cuales se constituirá el Mercado Común del vino, según ha manifestado el ministro holandés de Agricultura, Pierre Lardinois. El ministro manifestó, en una conferencia de Prensa, que las normas en virtud de las cuales se establece el libre comercio del vino, en el seno de la Comunidad, se pondrán en vigor el 1 de abril próximo.

La cuestión del vino amenazó con entorpecer el establecimiento de un acuerdo sobre la financiación futura de la política agrícola del Mercado Común. Italia ha insistido en situar el vino y el tabaco dentro de la política agrícola de la C. E. E., antes de que se adopten medidas de tipo presupuestario.—*Comtelsa.*

## LA EVOLUCION DE LAS RESERVAS EXTERIORES EN EL MUNDO

España ocupaba el decimosexto puesto a 30 de septiembre, según el F. M. I.

Al 30 de septiembre de 1969 España figuraba en la lista de quince países industrializados cuyas reservas exteriores disminuyeron respecto a la misma fecha del año 1968, según la revista "International Financial Statistics" del Fondo Monetario Internacional.

En la indicada fecha las reservas exteriores españolas eran de 981 millones de dólares, frente a los 1.120 millones de 30 de septiembre del año anterior; es decir, 139 millones menos. También figuran con menos reservas Italia, Francia, Reino Unido, Países Bajos, Bélgica, Austria, Tailandia, Arabia Saudita, Noruega, Suecia, Israel y Dinamarca.

De los países que incrementaron la cuantía de sus reservas destacan Alemania occidental, que de un total de 9.189 millones de dólares en 1968 pasó a 12.178 millones en 1969, y Estados Unidos, que incrementó en 2.109 millones de dólares el fondo de sus reservas exteriores. Este país figura en cabeza de la referida lista, por el total de reservas en 30 de septiembre de 1969 (16.743 millones de dólares), seguido de Alemania occidental (5.370 millones), Francia (4.006), Japón (3.299) y Suiza. España ocupa el puesto decimosexto. Pyresa.

## Víctimas del estreñimiento

Lasitud, jaquecas, insomnios, comezones, trastornos digestivos, pueden ser motivados por el estreñimiento. Tome al acostarse una o dos grageas de Laxante Richelet con metionina.

Consulta su médico.

En todas las farmacias. **LAXANTE RICHELET**



## VALENTIN CLUB

AV. GENERALISIMO, 87

EL RESTAURANTE

DE LOS DIRIGENTES DE EMPRESA

UNA "BOITE" CON EL AMBIENTE DISTINGUIDO POR EXCELENCIA

SU BAR, LUGAR DE REUNION DE "BUSINESSMEN"

Tels. RESERVAS:  
RESTAURANTE 270-39-47 BAR 279-31-81 BOITE 279-31-82



**Friso grom**  
es práctico



**Friso grom**  
es lavable



**Friso grom**  
es decorativo



**Friso grom**  
moderno y decorativo  
revestimiento plástico  
**Friso grom**  
es de **saenger**

SAENGER, S. A. -  
final c/. Barri Vermell, s/n. Barcelona-16  
Delegación Madrid:  
C/Hilarión Eslava, 59. Tel. 244 58 07

lectores de la situación epizootológica mundial, damos a continuación un resumen sobre localizaciones de enfermedades de trascendencia comercial, según datos de la O. I. E., referidos al 31 de diciembre último:

**FIEBRE AFTOSA**, presentación epizootica.—Alemania oriental, Bélgica, Dinamarca, Francia, Grecia, Italia, Checoslovaquia, Turquía, U. R. S. S., India, Jordania, Kuwait, Líbano, Tailandia, Vietnam, Burundi, Camerún, Ghana, Kenia, Mozambique, Niger, Uganda, Suazilandia, Tanzania, Túnez, Zambia, Argentina, Brasil, Colombia, Venezuela.

**PESTE BOVINA**.—Afganistán, Bahrein, India, Irán, Camerún, Mauritania, Chad.

**PERINEUMONIA CONTAGIOSA BOVINA**.—Angola, Camerún, Dahomey, Ghana, Kenia, Mauritania, Niger, Uganda, R. A. U. (Egipto), Senegal, Chad, Togo.

**CARBUNCO BACTERIDIANO**.—Alemania occidental, Alemania oriental, Austria, Bélgica, Bulgaria, Francia, Grecia, Holanda, Hungría, Luxemburgo, Polonia, Portugal, Reino Unido (Gran Bretaña), Suecia, Checoslovaquia, Turquía, U. R. S. S., Yugoslavia, Angola, Botswana, Ghana, Marruecos, Túnez, EE. UU.

**VIRUELA OVINA**.—Turquía, India, Jordania, Líbano, Marruecos, Senegal, Túnez.

**PESTE EQUINA**.—Líbano, R. A. U. (Egipto).

**MUERMO**.—Turquía.

**DURINA**.—U. R. S. S., Marruecos.

**PESTE PORCINA AFRICANA**.—Italia, Portugal, Angola, Dahomey, Malawi.

**RABIA**.—Alemania occidental, Alemania oriental, Austria, Bélgica, Dinamarca, Francia, Grecia, Hungría, Luxemburgo, Polonia, Suiza, Checoslovaquia, Turquía, U. R. S. S., India, Jordania, Vietnam, Angola, Botswana, Burundi, Camerún, Ghana, Malawi, Marruecos, Mozambique, Uganda, Rhodesia, Senegal, Tanzania, Chad, Togo, Zambia, EE. UU., Argentina, Brasil, Venezuela.

### NUESTRA EXPORTACION DE FRUTAS CITRICAS

Mientras se aproxima el final de las negociaciones entre España y el Mercado Común, de las que, por supuesto, no está marginada la cuestión de los precios de referencia de los agrios, éstos se mantienen en una línea vivaz de exportación, a pesar de que durante los primeros días de la actual semana se apreciaba cierta tendencia de baja en las cotizaciones en algunos mercados de destino.

Acabamos de decir que la exportación continúa siendo fluida, no obstante haber perdido cierto impulso. Esto último se demuestra diciendo que durante la semana del 19 al 25 de este mes salieron 65.895 toneladas —53.316 de naranjas, 10.885 de mandarinas, 1.557 de limones y 48 de pomelos—, frente a 72.028 en el septenario anterior.

Desde el comienzo de la campaña, hasta la última de las fechas antes indicadas, los envíos al exterior han sido los que detallamos seguidamente, con mención de los que se registraron en el mismo periodo de la campaña anterior:

| VARIETADES        | 1969-70 | 1968-69 |
|-------------------|---------|---------|
|                   | Tm.     | Tm.     |
| Naranjas . . . .  | 528.011 | 471.669 |
| Mandarinas . . .  | 247.848 | 178.293 |
| Límones . . . . . | 14.138  | 1.181   |
| Pomelos . . . . . | 1.561   | 2.902   |
| Totales . . . . . | 791.555 | 654.045 |

Tenemos, pues, un superávit de 137.510 toneladas, mientras que en la semana del 12 al 18 fue de 158.430.

## Una agradable sorpresa para usted

El apartamento que usted empezaba a pensar que no existía, le tenemos totalmente acabado.

Fijese dónde y cómo:

- \* **Agustín de Foxá, 26.**  
Muy próximo a Nueva Estación de Chamartín.
- \* **Ley Castellana**
- \* **60 m. cuadrados.**
- \* **2 dormitorios, estar-comedor con terrazas, baño completo, cocina amueblada y hall.**
- \* **Los suelos de cocina y baño solados con super flex. Parquet en el resto. Toldos en terrazas. Calor negro. Triturador de basuras. Agua caliente individual.**
- \* **Desde 696.000.- a 780.000.-**
- \* **La forma de pago está pensada para que a usted le resulte verdaderamente cómoda.**

**EMPRESA CONSTRUCTORA AYAX, S. A.**  
Tel. 228 52 00  
Hora de oficina de lunes a viernes.

### ALCALDIA DE SEVILLA

De conformidad con el anuncio inserto en el "Boletín Oficial del Estado", de fecha 20 de los corrientes, se hace público que el día 2 de febrero próximo, a las doce horas, se celebrará la subasta convocada para contratar la instalación de alumbrado público en el Parque de María Luisa, con arreglo al proyecto aprobado, cuyo importe asciende a la suma de pesetas 2.092.396,40.

Las proposiciones deberán presentarse en el Registro General de la Secretaría, acompañadas del resguardo de la fianza provisional, ascendente a 52.309,90 pesetas, hasta las trece treinta horas del día 31 del mes actual.

Los antecedentes relacionados con esta subasta se encuentran de manifiesto en el Negociado de Contratación de la Secretaría Municipal.

Sevilla, 23 de enero de 1970.—El alcalde: Juan Fernández Rodríguez-García del Busto.

### ZONA SAN FRANCISCO DE SALES

**ULTIMOS PISOS GRAN LUJO**  
150 metros, dos baños señores, 4 habitaciones, salón-comedor. Entrada única 500.000. Resto facilidades cuatro años.  
Informes: Guzmán el Bueno, 100, 1.º B. Teléfono 233 28 32.

# su apartamento

- EN LA ZONA DE MAYOR AUGE DE MADRID
- ACOGIDO A LA LEY CASTELLANA

## EN UN EDIFICIO CON MUCHAS CALIDADES

### • LOCALES COMERCIALES

- Piscina de verano
- Sauna
- Aparcamientos
- Cafeteria
- Piscina climatizada
- Peluqueria
- Zonas ajardinadas
- Gimnasio

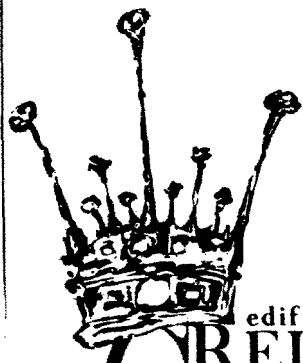

8

edificio  
**REINA  
CASTILLA**

**apartamentos y  
estudios  
desde 540.000 ptas.**

**RAFAEL HERRERA, 11  
NUÑEZ MORGADO, 4**

Cantidades entregadas a cuenta garantizadas por pólizas de COMPAÑIA ESPAÑOLA DE SEGUROS DE CREDITO Y CAUCION. Cuentas especiales núms. 3.233, 7.780, 1.016.606 en Bancos Riva y García, Santander y Aragón, según ley 57/1968

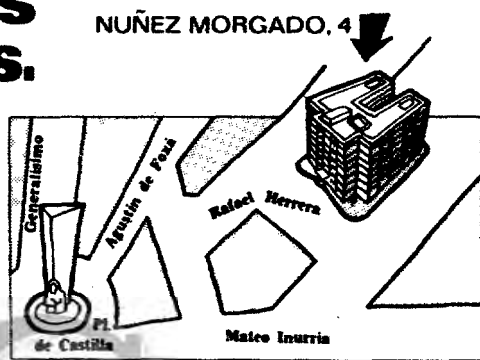

# viva entre jardines

**pisos de 109 m<sup>2</sup>**

4 Dormitorios - 2 Cuartos de baño.  
Calefacción Central - Ascensores de subida y bajada - 2 Terrazas - Salón Complejo polideportivo con pistas de tenis, atletismo, baloncesto, balonvolea, frontón, piscinas, parques infantiles, polideportivo cubierto, etc.

**540.000** pts.

**AMPLIAS ZONAS COMERCIALES**

**Km. 12.500 Autopista de Extremadura.**

**(San José de Valderas)**



conjunto RESIDENCIAL

**PARQUE  
DE LISBOA  
DE LISBOA**

Cantidades entregadas a cuenta garantizadas por póliza de Compañía Española de Seguros de Crédito y Caución y Centro Hispano de Aseguradores y Reaseguradores 1879, S. A. CHASYR. Cuentas especiales núms. 3.147, 7.261, 518.110, 3.954, 8.576, 1.011.542 y 62.923 en los Bancos Central, Santander, Ibérico, Continental, Norte, Aragón y Bilbao, según ley 57/1968

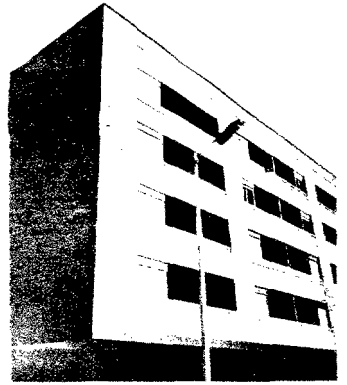

# APARTAMENTOS EN EL EDIFICIO STECO II.

## DONDE EL LUJO ES PARTE DEL PRECIO JUSTO...



...EN UN NUEVO CONCEPTO DE CONFORT Y DE VIDA.

Ejecutivos, directivos de empresas, hombres de gran porvenir y espléndido presente, encuentran en STECO II un lugar ideal de descanso para su dinámico trabajo.

STECO II, en la Zona Residencial de Alfonso XIII, en la calle DRACENA, 34, junto al Club de Tenis Chamartín, es un edificio en el que reina la tranquilidad y el silencio.

Apartamentos de 1 y 2 dormitorios, chimenea de tiro real, cuarto de baño completo, parquet, moqueta y mármol. Ascensor hasta el garaje.

**VISITE TAMBIEN NUESTROS ULTIMOS PISOS DE 4 DORMITORIOS Y LOS LOCALES COMERCIALES.**

**AMPLIAS FACILIDADES DE PAGO.**

Información incluso domingos en el piso piloto, hasta las 10 de la noche.

**STECO, S.A.**

Drácena, 38 - Tels. 457 93 99-457 48 19

Solicite información:

D. ....

Domicilio .....



## PARQUE HABANA

Madrid sigue creciendo y cada día que pasa Vd. se siente más incómodo. Pero su vida está en Madrid porque aquí se centra su vida de ciudad. Por eso FILASA lanza ahora una nueva promoción **PARQUE HABANA** un conjunto de edificios de cuatro plantas emplazados entre el Paseo de la Habana. Condes del Val y Alfonso XIII. Una zona descongestionada. Pisos de 4 y 5 dormitorios en 2 edificios de lujo con piscina rodeados de jardines donde Vd. podrá vivir. **como en un chalet** Sin sentirse aislado ni lejos de su trabajo. de los centros comerciales. lugares de esparcimiento

y centros de estudio de sus hijos... dentro del Gran Madrid de la Av. del Generalísimo otro eslabón en la cadena de éxitos promocionados por FILASA -¡Vd. ya sabe lo que eso significa!- y construidos por Donato Lasa, S. A. una empresa constructora que siempre deja huella.

**OTRO ACIERTO DE FILASA**



Informa **FILASA** Av. Gral. Perón, 25 Telf. 279 36 05 - Madrid incluso sábados por la tarde y domingos por la mañana construye **donato lasa, s. a.**

TENSION

# Sea el 1º en vivir en el nuevo centro de Madrid



**GALA y MIRADOR**  
son los dos únicos edificios  
del nuevo centro comercial del Generalísimo  
que ya puede ofrecerle  
sus **pisos residenciales**  
acogidos a los beneficios  
de la **Ley Castellana**

Están situados en la zona de más porvenir  
de Madrid, muy comunicados,  
con amplios aparcamientos,  
y centros comerciales.

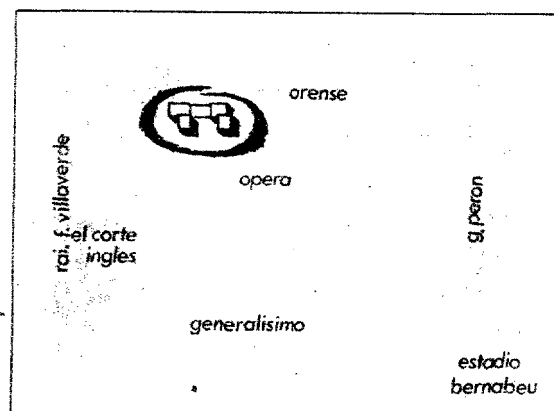

## Edificios GALA y MIRADOR

En la zona comercial Avda. Generalísimo.

**FILASA** Av. General Perón, 25 - Teléfs. 279 60 94 - 279 60 95  
Incluso sábados por la tarde y domingos por la mañana  
**CONSTRUYE DONATO LASA, S. A.**

Las cantidades a cuenta serán avaladas según Ley 57/68

ABC (Madrid) - 23/12/1970, Página 20

Copyright (c) DIARIO ABC S.L, Madrid, 2009. Queda prohibida la reproducción, distribución, puesta a disposición, comunicación pública y utilización, total o parcial, de los contenidos de esta web, en cualquier forma o modalidad, sin previa, expresa y escrita autorización, incluyendo, en particular, su mera reproducción y/o puesta a disposición como resúmenes, reseñas o revistas de prensa con fines comerciales o directa o indirectamente lucrativos, a la que se manifiesta oposición expresa, a salvo del uso de los productos que se contrate de acuerdo con las condiciones existentes.

**cuando un edificio  
es excepcional...**



**se le conoce por su nombre**

# AMAZONAS

Un magnífico edificio situado en la zona residencial de la Avenida del Generalísimo, entre la gran Avenida del Brasil y General Yagüe.

- \* Pisos de lujo de 2, 3, 4 y 5 dormitorios, contruidos con los más nobles materiales.
- \* Amplias zonas ajardinadas.
- \* Goza de las exenciones tributarias de la Ley Castellana.

Una inteligente inversión que le permite hacer más rentable el prestigio de vivir en un edificio diferente.

## FILASA

AVENIDA GENERAL PERON, 25 TELEFONO: 279 36 05

Cumplidos los requisitos ordenados por la Ley 57-68

# PISOS LUJO

AVENIDA DEL GENERALISIMO, 73  
JUNTO PLAZA DE CUZCO

LEY  
CASTELLANA



TODO  
CONFORT

DE 300 m<sup>2</sup> DE SUPERFICIE  
TOTALMENTE TERMINADOS  
CON APARCAMIENTO Y TRAS-  
TEROS INDEPENDIENTES

ZONA AJARDINADA  
PRIVADA

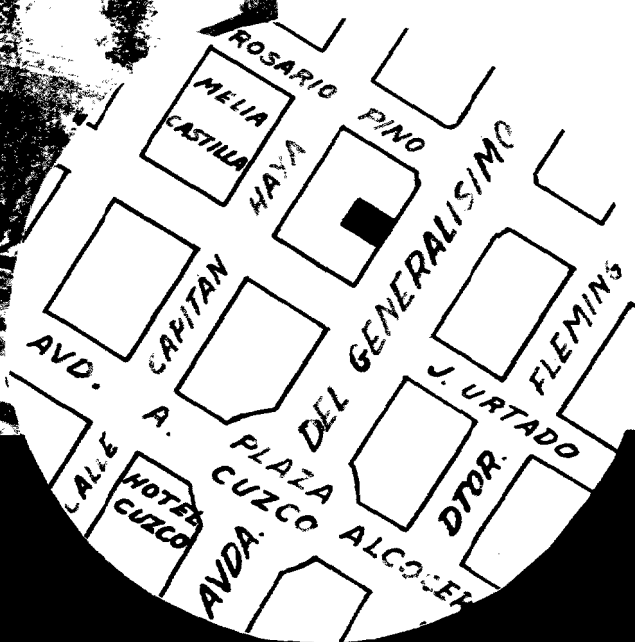

INFORMACION EN LA PROPIEDAD  
PRINCESA, 10 - 2.º  
Teléfono 248 05 37

# PISOS DE LUJO EN SAN IGNACIO DE LOYOLA

Con la garantía de Inmobiliaria Carabanchel, S. A.



\* **INFORMACION Y VENTA:** Vivienda piloto de San Ignacio de Loyola y Oficinas Centrales de Génova, 20

- \* Pisos de lujo con dos y tres dormitorios.
- \* Más de 3.500 viviendas construidas y habitadas.
- \* Gran Centro Comercial de inmediata inauguración.

- \* Comedor-salón con chimenea de hogar bajo.
- \* Cuarto de baño con aparatos patente italiana.
- \* Calefacción. \* Dos terrazas.
- \* Mueble biblioteca-bar.
- \* Todo el suelo de parquet (excepto servicios).
- \* Cocina totalmente amueblada con muebles de Formica.

- \* Próxima apertura de un Cinematógrafo de lujo.
- \* Colegios de 1.<sup>a</sup> y 2.<sup>a</sup> Enseñanza.
- \* Instituto de Enseñanza Media.
- \* **COMUNICACIONES:** autobús 39 E.M.T. Plaza de Isabel II. Autobús 34 E.M.T. desde Cibeles, frente a Banco España.
- Autobús metro Aluche

"Contratación según Ley 57/1968. Garantiza Banco Central donde se ingresarán las cantidades (Agencia 23. Cuenta 2.531)"

precio total desde

# 390.000 pts.

más 120.000 de hipoteca



Vd. también tiene derecho a vivir  
en el habitat más residencial de Madrid

**EN CANILLEJAS, UNA URBANIZACION FAMILIAR**



SAN NARCISO Y ESFINGE. A LA ALTURA DEL N.º 170 DE LA AVENIDA DE ARAGON

Pisos de 2, 3 y 4 dormitorios, con vestíbulo y salón estar comedor, con parquet, resto en terrazo. Baño completo y cocina amueblada, alicatados hasta el techo. Terraza y tendedero. Calefacción por calor negro, portero eléctrico. Todos los pisos exteriores.

SU PISO DE 3 DORMITORIOS  
**435.000**  
 CON UNA ENTRADA DE SOLO  
**100.000**  
 FACILIDADES EN 84 MESES

COMUNICACIONES: TRANVIA 77 Y AUTOBUSES P-4 Y P-5 DESDE LA CRUZ DE LOS CAIDOS HASTA PARADA LAVADERO, EN CANILLEJAS. METRO CIUDAD LINEAL

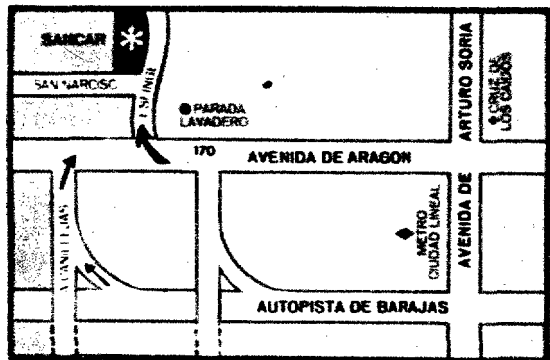

**EN MADRID, AL FINAL DE LA AV. DE ANTONIO LOPEZ**



**EXENTOS DEL 90% DE IMPUESTOS**

Con el espacio que Usted necesita para vivir. Amplios pisos de más de 85 m<sup>2</sup>, todos exteriores. Tres dormitorios, gran salón comedor-estar, baño completo, terraza, cocina, tendedero. Con calefacción y calentador a gas. Pisos exteriores de 2 dormitorios por 385.000 Pts. Precio Total.

SU PISO DE 3 DORMITORIOS  
**515.000**  
 CON UNA ENTRADA DE SOLO  
**100.000**  
 CON FACILIDADES EN 5 AÑOS

BARREIROS EMPRESA CONSTRUCTORA S.A. BECOSA



AUTOBUSES: E.M.T. - 22 Y 23 • P. 15 (P. DE MOGUER) Y P. 16 (BATA A. DE JESUS)



**INFORMA P.V.P. SU TIENDA DE PISOS EN LA PUERTA DEL SOL**  
 CARRERA DE SAN JERONIMO, 2 Y EN LAS URBANIZACIONES DE 10.30 A 2 Y DE 5 A 8 • INCLUSIVE FESTIVOS

## PISOS-CANILLEJAS

**HASTA 12 AÑOS**  
**Calle Canal del Bósforo, 19**  
**LLAVE EN MANO**  
 Armarios empotrados. Parquets. Cocina completa. Calor negro. Calidad. Gastos mensuales mínimos.  
**Ultimos pisos 2.ª FASE**  
**Precio desde 470.000 ptas.**

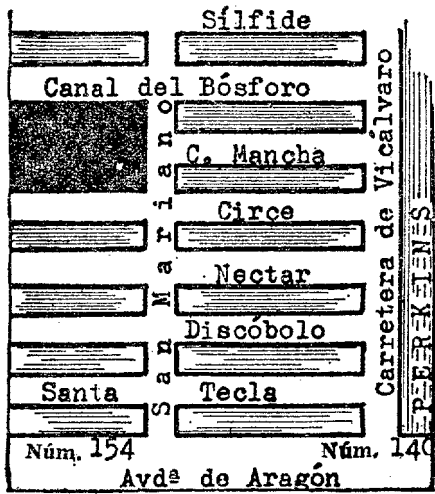

### DIRECTOR DE VENTAS

#### PRECISA

Importante empresa, fabricante y distribuidora de maquinaria agrícola, de ámbito nacional, con sucursales propias.

#### FUNCIONES:

Dirección, control y supervisión de las delegaciones regionales, trato con clientes y promoción de ventas.

#### SE EXIGE:

- Edad de 30 a 40 años.
- Formación a nivel de bachiller superior.
- Preferible titulación en técnicas de dirección comercial.
- Experiencia mínima de 3 años en puesto similar.
- Vehículo propio.
- Dotes de mando, iniciativa, relaciones públicas y capacidad para trabajar en equipo.

#### SE OFRECE:

- Importante remuneración compuesta de sueldo fijo, dietas, kilometraje y porcentaje sobre incremento de ventas.
- Grandes posibilidades de promoción.



**INGECO GOMBERT**  
**ESPAÑOLA**

Se ruega a las personas interesadas envíen "curriculum vitae" detallado a: **INGECO GOMBERT ESPAÑOLA, P.º de la Castellana, 72, Madrid. Citen Ref. T-180/41. Empresa encargada de la selección. (1.370.)**

### INTERNATIONAL NICKEL . IBERICA LIMITED

#### COMUNICA

A todos sus clientes y entidades interesadas que, a partir del día 1 de enero, su nuevo domicilio se halla emplazado en **Núñez de Balboa, núm. 108, 5.º dcha. Teléfono 262 42 14**

el Oeste. Todos los públicos (1) y Estación Polar Cebra. Todos los públicos (1). ★★  
**MURILLO** (Bravo Murillo, 307).—4: Arreglo de cuentas en San Gennaro. Mayores 18 años (3) ★ y Hora cero, operación Rommel. Mayores 18 años (3). ★★

**NARVAEZ** (Narváez, 38).—5: La mujer sin rostro. Mayores 18 años (3) ★★ y Seducción. Mayores 18 años (3-R). ★★

**NIZA** (Marcelo Usera, 86).—4: El ídolo de barro. Mayores 18 años (3) ★ y El crimen también juega. Mayores 18 años (3-R). ★

**ODEON** (Encomienda, 16).—5: Atroco a la inglesa. Mayores 14 años (3) ★ y Matrimonios separados. Mayores 18 años (3-R). ★

**OPORTO** (Avenida de Oporto, 6).—5: La noche del siguiente día. Mayores 18 años (3-R) ★★ y Matrimonios separados. Mayores 18 años (3-R). ★

**ORAA** (General Oraa, 57).—4.30: No hagan olas. Mayores 18 años (3-R) ★ y Mafia. Mayores 18 años (4). ★

**PALACIO DEL CINE** (Alcalá, 46).—4: El barco de los locos. Mayores 18 años (3-R) ★ y Un espía de más. Mayores 14 años (2).

**PAVON** (Embajadores, 19).—4: Reto a los asesinos. Mayores 18 años (3) y Turistas y bribones. Mayores 18 años (3-R). ★

**PLEYEL** (Mayor, 6).—10 mañana: Chuka. Mayores 18 años (3) ★ y Bandidos en Milán. Mayores 18 años (3). ★

**POSTAS** (Postas, 7).—10 mañana: Como los sedientos. Mayores 18 años (3-R) y El crimen también juega. Mayores 18 años (3-R). ★

**PRINCIPE PIO** (paseo de Onésimo Redondo, número 16).—4: Wanted, no soy un asesino. Mayores 18 años (3) ★ y El Golfo. Mayores 18 años (3). ★★

**PROGRESO** (plaza Tirso de Molina, 1).—5: El alma se serena. Mayores 18 años (3-R). ★

**QUEVEDO** (Bravo Murillo, 5).—3: La balada de Johnny Ringo. Mayores 14 años (2) ★ y El carnaval de la muerte. Mayores 14 años (2). ★

**REGIO** (Raimundo Fdez. Villaverde, 8).—5: ¿Por qué lloras, Susan? (Gig Young, Carol Lynley). Mayores 18 años. ★

**RIO** (Melquiades Biencinto, 7).—4: El ídolo de barro. Mayores 18 años (3) ★ y El crimen también juega. Mayores 18 años (3-R). ★

**RIVIERA** (Mármol, esquina Virgen del Puerto).—5: Una sirena sospechosa. Mayores 14 años (3) ★★ y Los cañones de San Sebastián. Mayores 18 años (3-R). ★★

**ROMA** (General Mola, 270).—4.30: Johnny West. Mayores 18 años (3) y La noche desahogada. Mayores 18 años (3-R). ★★

**SAINZ DE BARANDA** (Sainz de Baranda, núm. 26).—4: Chico, chica boom. Todos los públicos (2) ★ y Las águilas negras de Santa Fe. Todos los públicos (2).

**SALABERRY** (General Ricardos, 54).—4: Operación lady Chaplin. Mayores de 14 años (2) ★ y Píazo para morir. Mayores 14 años (2).

**SALAMANCA** (Conde de Peñalver, 8).—5: ¡Por mis... pistolas! Todos los públicos (2). ★

**SAN BLAS** (Herm. García Noblejas, 79).—5: Atroco a la inglesa. Mayores 14 años (3) ★ y Matrimonios separados. Mayores 18 años (3-R). ★

**SAN CARLOS** (Atocha, 125).—4: Cortina rasgada. Mayores 18 años (3) ★ y Los pecados de la senora Blossom. Mayores de 18 años (3-R). ★★

**SAN DIEGO** (Avda. de San Diego, 76).—4.30: Young Sánchez. Mayores 14 años (3) ★ y Joe el implacable. Mayores 18 años (3-R). ★

**SAN REMO** (Alcalá, 200).—4.30: Raquel y sus bribones. Mayores 18 años (3-R) ★ y La jungla humana. Mayores 18 años (3-R). ★

**SEVILLA** (Abtao, 4).—4.15: Contigo para siempre. Mayores 18 años (3) y Ragan. Mayores 18 años (3-R).

**SOL** (Puerta del Sol, 1).—10 mañana: Todo un día para morir. Mayores 18 años (3) ★★ y No disponible. Mayores 18 años (4). ★

**SORRENTO** (Jerónima Lorente, 69).—4: Chico, chica boom. Todos los públicos (2). ★ y ¿Quién viene esta noche. Todos los públicos (2). ★★

**TEXAS** (José del Hierro, 57).—4.30: Los cuatros. Todos los públicos (2) y Relaciones casi públicas. Todos los públicos (2). ★

**TIVOLI** (Alcalá, 80).—4.30: Quinientas millas. Mayores 18 años (3). ★★

**UNIVERSAL** (Pza. de Roma, 17).—5: Cara a cara. Mayores 18 años (3-R). ★

**URQUIJO** (Marqués de Urquijo, 23).—4.30: Una historia perversa. Mayores de 18 años (4). ★★

**VALLEHERMOSO** (Donoso Cortés, 22).—5: Ypotón. Mayores 18 años (3) ★ y La disciplina. Mayores 18 años (4). ★★

**VELAZQUEZ** (Velázquez, 85).—5: El alma se serena. Mayores 18 años (3-R). ★

**VENECIA** (Pedro Laborde, 8).—5: El castigador. Mayores 18 años (3-R) y El silencio de un hombre. Mayores 18 años (3). ★★

**VERGARA** (Goya, 67).—5: Matrimonios separados. Mayores 18 años (3-R). ★

**VERSALLES** (Bravo Murillo, 309).—5: El novio de mi mujer. Mayores 18 años (3) ★★ y Matrimonios separados. Mayores 18 años (3-R). ★

**VICTORIA** (Francisco Silvela, 48).—5: El novio de mi mujer. Mayores 18 años (3) ★★ y Matrimonios separados. Mayores 18 años (3-R). ★

**VOZ** (Alcalá, 184).—5: Turistas y bribones. Mayores 18 años (3-R). ★

#### PELICULAS DE ARTE Y ENSAYO

**ALEXANDRA** (San Bernardo, 28).—Continúa. 11. Número 7 y 10.45: La luz de enfrente (La lumière d'en face). Film de Georges La-

## ¡APARTAMENTOS Y VIVIENDAS!

### LEY CASTELLANA

Exención impuestos veinte años y renta libre.

Situados en la calle Clara del Rey, 38 y 40, próximos a la avenida de América. Precios muy interesantes y facilidades de pago.

#### CONSTRUCCION DE CALIDAD

### OFICINAS

diáfanas de 60, 90 y 120 m2.

#### INFORMACION:

### Construcciones GOMARA

Oficinas: Avenida Generalísimo, 50 (plaza Cuzco)  
 Ventas según ley 57/1968. Cantidades garantizadas por el Banco de Vizcaya, cuenta núm. 455.

**LOS CERTALES S.A.**  
**MUEBLES-DECORACION**  
 TRADICION DE AYEY  
 DISEÑO DE HOY  
 PRESTIGIO  
 DE SIEMPRE  
 ESTUDIO DE PROYECTOS  
 Y PRESUPUESTOS  
 SIN COMPROMISO  
 MADRID - SEVILLA - BARCELONA  
 VISITE NUESTRA EXPOSICION EN  
 MADRID AVDA. JOSE ANTONIC

### GENERAL MARTINEZ CAMPOS, 20

Planta comercial 300 m<sup>2</sup>  
 en alquiler o venta

#### INFORMES:

«URMACOSA» - Velázquez, 93. Tardes

Festival Internacional de Belgrado. Descuento estudiantes de 5 a 7. Venta anticipada. En el vestíbulo. Taller Experimental de la Compañía. Exposición Viola. Lunes, descanso Compañía. Dos últimas semanas; 8 de febrero, irrevocablemente, despedida Compañía.

INFANCIA ISABEL (221 47 78). Dirección: Arturo Serrano.—7 tarde y 11 noche. Compañía Aruro Fernández en Yo soy Brandel (de Juan Ignacio Luca de Tena). "Éxito singular y formidable" (Enrique L'ovet. "Informaciones")

LARA (221 16 31)—7 tarde y 11 noche. Compañía Vicente Parra, en Amores cruzados (de Salacrou, adaptación libre de Juan Ignacio Luca de Tena). Con Lola Herrera, Fiorella Faltoyano Vicente Ros y Víctor Valverde, en el papel de Gerardo, con la colaboración extraordinaria de Pastor Serrador. Dirección: Cayetano Luca de Tena.

LATINA (Teléfono 265 28 35. Revistas Colgada).—7 y 10.45. Los cómicos de Madrid Lina Morgan y Juanito Navarro en el éxito cómico: ¡Qué vista tiene Calixta! Con Anne Marie Rosier, Tito Medrano, Manena Algorta, Sonia Siles y ballet Maxim's 70. Localidades con cinco días.

MARAVILLAS.—7. 11. Cuarto mes de éxito cómico de Amor dafino o la víctima de sus virtudes (de Alonso Millán). Compañía comedias cómicas Florida Chico, con la colaboración de Ismael Merlo, Marisol Ayuso, Rosario García Ortega, Pedro Valentín. Hacia las 300 representaciones. "El público se divierte extraordinariamente. Riendo sin cesar y a carcajadas, los espectadores de toda condición." (Marquerf.)

MARQUINA (Prim. 11. Teléfono 231 84 67). 11. Segundo año en cartel!!! 7 y 11. Línea Canales Francisco Valladares, Manuel Torremocha, en La casa de las chivas (de Jaime Sa-

**TEATRO ESPAÑOL 6 ULTIMOS DIAS**  
 Hoy, 7 tarde y 10,45 noche  
**LA PAZ**  
 de ARISTOFANES  
 Dirección: MIGUEL NARROS

con  
**GUILLERMO MARIN**  
**JOSE L. PELLICENA**  
**LUCHY SOTO**  
**JAVIER LOYOLA**  
**CHARO LOPEZ**  
**JOSE L. HEREDIA**  
**DIONISIO SALAMANCA**  
**LOLA LEMOS**  
**FABIO LEON**

lom). Premio Nacional del Teatro, Matte Brik, en el personaje de Tima. Dirección: José María Loperena.

MARTIN (231 63 93).—7 y 10.45. Entra sexto mes triunfal. Los corsarios. Música: Maestro Alonso. Baño Addy Ventura, Angel de Andrés, Rubén García. Localidades, tres días antelación.

REINA VICTORIA (221 34 58).—7 11. Franz Joham, Fernando Delgado, en El visón volador, con Mónica Kolpek, Ricardo Merino Elena, Espejo y Maiv Paz Pondal. Colaboración: Mary Carmen Yepes. Dirección: Jaime Azpilicueta. Domingo, 1. Despedida en esta local.

VALLE INCLAN (241 13 89). Torre de Madrid).—7. 11. Sexto mes de éxito cómico. Compañía titular (orden alfabético): Margot Cottens Mara Govanes, Jorge Palacio Encarna Paso Ramón Reparaz, Tony Soler, en Aceijas con champagne (de Roberto Romero). Por necesidades de programación: últimas semanas! Hoy, 300 representaciones. Próximo estreno: Manzanas para Eva.

ZARZUELA (221 43 41. Empresa Colgada)—7 tarde y 10,45 noche. Joaquín Gasa presenta su gran producción Sara Montiel en persona. Con Joaquín Gasa, Jr. Artistas invitados: Tip y Coll. Colaboración extraordinaria: Pajares. Ballet Ricardo Ferrante. Ballet inglés All Star's. Montaje, coreografía y dirección: Ricardo Ferrante. Localidades con cinco días. Seis improporzables últimos días.

**CANODROMO**

CANODROMO MADRIENO (271 21 00. Los Cármenes-Carabanchel).—6 tarde: Carrera de galgos en circuito cerrado. Apuestas combinadas de quinielas y tripietas. Autobuses: Plaza Ramales y línea 17.

**FRONTONES**

FRONTON MADRID (Doctor Cortezo, 10. 239 10 37).—Apuestas en partidos y quinielas. 4.30: A raqueta femeninos, cesta-punta y pala. 10.45: A raqueta femeninos y cesta-punta. Estelar a pala: Irigoyen y Sarasola II contra Lezarrá y Erro.

**SALAS DE FIESTA**

ALAZAN (paseo Castellana, 24. Teléfono 276 00 17).—Tarde y noche encanto y belleza con las más explosivas y fabulosas vedettes. Orquestas Los Bañanos y Los Cinco Águilas. EL BARRIO (Calle de la Princesa, 10).—Bajos teatro Calderón.—Presenta su maravilloso desfile de estrellas.

CANALMA (Marcelo Usera 86. Tel. 2693132). El cabaret de las afueras. Presenta a sus cuarenta vedettes en pista.

CASABLANCA (221 18 08).—Tarde-noche: Presenta sus mejores orquestas y atracciones.

CISNE NEGRO (Cartagena, 89).—El sensacional conjunto Los Beatles de Cádiz. Pareja sudamericana Ambar y Alberto. Carmen Vargas y las más guapas vedettes.

CLUB AYALA (Avala, 121).—Tardes: Los Bohemios y Los Royer's. Canta: Ana Bel y Adela Vargas.

EL BOHIO CHINO (Isabel la Católica, 6. Teléfonos 248 50 81-82).—Presenta, en funciones de tarde y noche, al trío mejicano Los Angeles. Gran programa de atracciones.

EL ULTIMO CUPLÉ (restaurante romántico musical. Palma, 51, semiesquina San Bernardo. Teléfonos 222 00 97 - 232 70 60).—Espectáculo musical de diez a tres noche. Cenas y servicio de bar.

J'HAY (la sala de fiestas de actualidad).—Presenta el espectáculo flamenco Adela Vargas y Antonio "El Chaqueta". Sigue el éxito grande de la perla de Cuba Silda Legrand.

LIDO (Alcalá, 20. Teléfono 248 07 12).—La super revista Chariot. Pastosa presentación. Doce noche espectáculo típico español.

MICHELETA CLUB (Night-Club. Teléfono 248 50 55).—Presenta la gran bailarina acrobática Margherita Frediani. Jocelin Scott, deslumbrante. La gran cantante internacional Lea Zaffraní y el ballet Montmartre. Dirección musical: Rafael Cardona y el sensacional conjunto músico-vocal Juan José y Los Xingus.

MOLINO ROJO (Tribuleta, 16. 228 77 45).—Presenta la producción A refr con Fernando Vargas. La atracción internacional Mariška. Treinta artistas y esculturales vedettes. Conjunto músico-vocal Los Sirios, con Pepita Infantante. Doce noche, espectáculo típico español.

MOROCCO (Marqués de Leganés, 7. Teléfonos 232 00 12 - 232 21 88).—7 tarde, 11 noche: El cabaret de Madrid.

NUEVA ROMANA (carretera de La Coruña, kilómetro 9.200. Teléfonos 207 00 51 - 207 03 33. Restaurante-Night-Club).—Tarde y noche, climatización perfecta. Las más sugestivas vedettes. A las tres de la mañana sopas de ajo con huevo completamente gratis.

PASAPOGA.—Tarde y noche, grandioso éxito de la joven ventrílocua Marl Carmen y sus muñecas, con Los Rikel's y el ballet de arte español Antología. Orquestas: Arturo Porrés, Roberto Ramona e I Piermontesi y Los Reiyak.

SEÑORIAL CLUB (Night-Club Teléfonos

247 78 38 - 247 10 06).—Tarde y noche la gran producción Eddy Mata Show. Dirección musical: Rafael Tallens y el conjunto músico-vocal Los Cinco Dobles Show.

YORK CLUB (247 10 24).—Presenta: Bebé Palmer Ballet Lantzy. Magníficas orquestas.

YUBANA CLUB (avenida de América, 18). Té-balles todos los días de 6 a 10

**VARIOS**

ACUARIUM - TERRARIUM (Maestro Vitoria, 8. 231 81 72).—Llegaron pajaros, puihos, aves exóticas. Venta acuarios, peces pájaros, alimentos.

**PISOS-CANILLEJAS**

HASTA 12 AÑOS

Calle Canal del Bósforo, 19

LLAVE EN MANO

Armarios empotrados Parquets Cocina completa Calor negro. Calidad Gastos mensuales mínimos

Ultimos pisos 2.ª FASE

Precio desde 470.000 ptas.

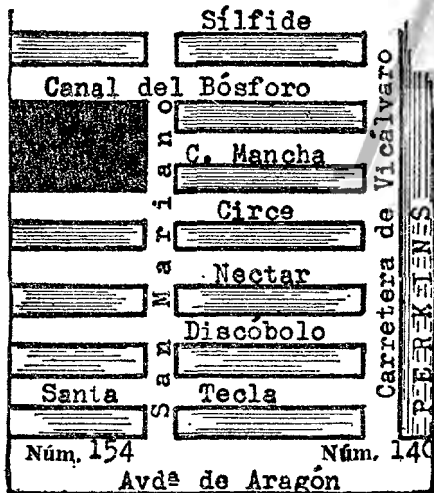

**SOLRIZA, S. A. SOLICITA VENEDORES**

**EXIGIMOS:**

- Estudios a nivel de bachiller.
- Edad, 25 a 35 años.
- Dedicación absoluta.
- Dinamismo y ganas de promocionar.
- Don de gentes.
- Buena presencia.
- Tener amplios conocimientos de venta.

**(OFRECEMOS:**

- Preparación a cargo de la Empresa.
- Sueldo, comisión y otros emolumentos.
- Muestrarlo de reconocido prestigio.
- Posibilidad de promoción por ser Empresa en expansión.
- Modernos sistemas de venta.

De no reunir estos requisitos, abstenerse. Presentarse en SOLRIZA, C/ Mayor, 4, primero, núm. 5, de 10 a 1 y de 5 a 7, o escribir a la misma dirección.

**pisos**  
 LEY CASTELLANA  
 Junto Avda. Generalísimo  
 EN DOCTOR FLEMING, 11,  
 PANAMA. 4 Y PROF. WAKSMAN, 5  
 (Frente al Ministerio de Información y Turismo)  
 Salón, comedor, tres y cuatro dormitorios principales, tres baños, cocina-office, dormitorio y aseo servicio, terrazas.  
 REDUCIDA ENTRADA  
 Resto, en 60, 72 y 100 MESES  
 Información y venta en: Profesor Waksman, 5, y en Dr. Fleming, 11. Laborables: 10,30 a 13,30 y 4,15 a 7,30 (excepto lunes tarde). Fes-tivos: 10,30 a 14; y en

**Interest** LAGASCA, 27  
 Tel. 275 54 04

**MUTUA PATRONAL DE ACCIDENTES DE TRABAJO PRECISA RECEPCIONISTA-ENFERMERA**

**SE EXIGE:**

- Muy buena presencia.
- Dieciocho a veinticinco años.
- Taquimecanografía.
- Buenos conocimientos de archivo.
- Preferible con experiencia en clínica de accidentes de trabajo.
- Jornada continuada a convenir.
- Preferible asistente social.

Las candidatas se someterán a examen psicotécnico.  
 Rigurosa reserva.  
 Se devolverán todas las cartas.  
 Dirigirse al Apartado 50.981, MADRID  
 Adjuntando fotografía reciente.  
 Referencia: "Enfermera" (1.842).

**DINERO**

Disponemos de varias cantidades para colocar con garantía hipotecaria sobre pisos, locales, rústicas, etc.

**HERSAU - Carrelas, 14 - 231 52 07**

## EMPRESA CONSULTORA Y DE ORGANIZACION

### Solicita:

En su Departamento de Activación, Técnicos Especialistas en algunas de las ramas de Administración, Producción o Comercial. Ref. 008.

En su Departamento de Análisis, Técnicos cualificados para Diagnósticos Empresariales. Ref. 009.

En su Departamento de Relaciones Públicas, personal capacitado para labor de prospección. Ref. 010.

El trabajo es, en exclusiva, para Madrid.

Los candidatos a optar por alguna de estas plazas, destinadas a ampliar nuestra plantilla, pueden escribir, pormenorizando, a:



**STANDARD  
IBERICA, S. A.**

Avda. José Antonio, 59  
MADRID-13 (2.036)

## El Palacio de las Camas

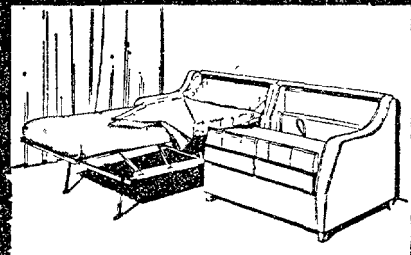

dormitorios  
muebles - cama  
literas, sofás - cama

PLAZA DEL ANGEL 5  
ESPOZ Y MINA, 17

## MARAVILLOSOS PISOS

Y LOCALES COMERCIALES

TODOS EXTERIORES  
MAGNIFICA INVERSION  
LEY CASTELLANA - RENTA LIBRE  
Verlos: Padre Damián, 47

rosso (Desierto rojo). Film de Michelangelo Antonioni, con Monica Vitti, Richard Harris. (Versión original italiana, con subtítulos en español.) Mayores 18 años (4). ★★★

INFANTAS (Infantas, 21).—Continúa, 11 mañana. Numerada 10,45. Signore & signori (Señoras y señores). Film de Pietro Germi con Virna Lisi, Gastone Moschin. (Versión original subtitulada.) Mayores 18 años (4). ★★

PALACE (plaza de las Cortes 7).—Continúa, 3,45 a 10. Numerada 10,45. Darling Film de John Schlesinger con Laurence Harvey, Dirk Bogarde, Julie Christie. (Versión original inglesa subtitulada.) Mayores 18 años (4). ★★

PEÑALVER (Conde de Peñalver 59).—Continúa, 4 a 10. Numerada 10,45. El renegado (Le delroque). Film de Leo Joannon con Pierre Fresnay. Versión original subtitulada. Mayores 18 años. ★★

PEZ (Pez, 10).—Continúa 4 a 9,30. Numerada, 10,45. Le journal d'une femme de chambre (Diario de una camarera). Film de Luis Buñuel con Jeanne Moreau. (Versión original francesa, subtitulada.) Mayores 18 años (4). ★★

POMPEYA (avenida de José Antonio 70).—Continúa, 11 a 6. Numerada 7 y 10,45. Helga (El milagro de la vida). Film de Erich F. Bender con Ruth Gassman. (Versión original con subtítulos en español.) Mayores de 18 años (3-R). ★★

REX (avenida de José Antonio 43).—Continúa, 11 a 6. Numerada, 7,15. Continúa, 9,30. El circo (Charles Chaplin). Todos los públicos (1). ★★★

ROSALES (Quintana 22).—Continúa 4,15 a 10. Numerada 10,30. En cas de malheur (En caso de desgracia). Film de Claude Autant-Lara, con Brigitte Bardot, Jean Gabin. (Versión original francesa subtitulada.) Mayores 18 años (4). ★★

### PELICULAS DE ESTRENO SIN CALIFICAR

ALCALA-PALACE (Alcalá, 90).—4,15, 7 y 10,45. Hasta que llegó su hora (Claudia Cardinale, Henry Fonda). Mayores 18 años.

ALVI (Joaquín García Morato, 132).—5: Hasta que llegó su hora (Claudia Cardinale, Henry Fonda). Mayores 18 años.

CANCELLER (Alcalde López Casero, 15).—5: Hasta que llegó su hora (Claudia Cardinale, Henry Fonda). Mayores 18 años.

INFANTE (paseo Santa María de la Cabeza, 12).—5: Hasta que llegó su hora (Claudia Cardinale, Henry Fonda). Mayores 18 años.

LOPE DE VEGA (Avda. de José Antonio, 55). 7 y 10,15: Hasta que llegó su hora (Claudia Cardinale, Henry Fonda). Mayores 18 años.

MADRID (plaza del Carmen 3).—10 mañana: La rebelión de los cosacos. Todos los públicos y Olimpiada en México. Todos los públicos.

## PROGRAMA DE TELEVISION

JUEVES, 29

### PRIMERA CADENA

Matinal: 9,45, Carta de ajuste ("Los violines de Bolchoi"); 10,00, Apertura y presentación; 10,02, Televisión escolar (Hogar y Mi amigo el mago); 11,00, Cierre.—Sobremesa: 1,45, Carta de ajuste ("Concierto para piano y orquesta núm. 4", de Beethoven); 2,00, Apertura y presentación; 2,02, Panorama de actualidad, con comentarios musicales; 3,00, Noticias a las tres; 3,25, Avances; 3,30, Bonanza (hoy, "Llegó tía Clarisa"); 4,30, Nivel de vida (Mesa familiar y Consulte a su médico); 5,00, España al día; 5,15, Cierre.—Tarde: 6,45, Carta de ajuste (Serie de música vasca); 7,00, Apertura y presentación; 7,02, Los Picapiedra (hoy, "Una casa encantada es cosa seria"); 7,25, Mi oso y yo (hoy, "¿Quién tiene miedo?"); 7,53, Despedida infantil; 7,55, Presentación tarde; 8,00, Puesta a punto (Hockey sobre patines); 8,30, Misterios al descubierto. Un líquido extraño: el agua (por el profesor Luis Miravittles).—Noche: 8,55, Esta noche... 9,00, Novela ("El catalejo", de Jorge Llopis. Capítulo IV); 9,30, Telediario; 9,55, Avances; 10, España siglo XX. Comienza hoy una nueva serie histórica con cien años de vida española en imagen. "Guerra en ultramar". Comentarios: José María Pemán. Guión y realización: Ricardo Fernández de Latorre.—Nota: El programa Aventura, anunciado para hoy, se emitirá el próximo día 4 de febrero a las 22,30 horas. 10,35, Estudio 1 (hoy, "El chico de los Winslow", de Terence Rattigan. Rea-

## CAJA REGISTRADORA FUJI

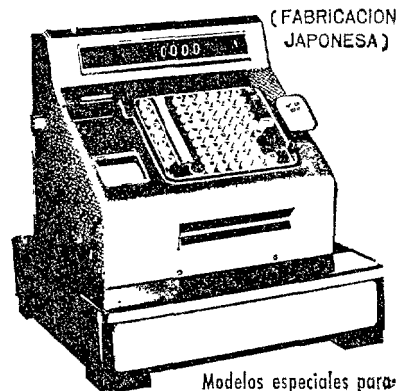

(FABRICACION  
JAPONESA)

Precios sin  
competencia.

Modelos especiales para:  
• Auto-servicios  
• Cafeterías  
• Restaurantes  
• Farmacias

**CRYMO S.A.**

Ríos Rosas, 11 • Tel. 253 91 26 • Madrid

## PISOS-CANILLEJAS

HASTA 12 AÑOS

Calle Canal del Bósforo, 19

LLAVE EN MANO

Armarios empotrados. Parquets. Cocina completa. Calor negro. Calidad. Gastos mensuales mínimos.

Ultimos pisos 2.ª FASE

Precio desde 470.000 ptas

Sílfide

|                   |          |
|-------------------|----------|
| Canal del Bósforo |          |
| C. Mancha         |          |
| Circe             |          |
| Nectar            |          |
| Discóbolo         |          |
| Santa Tecla       |          |
| Núm. 154          | Núm. 140 |
| Avda de Aragón    |          |

## PISOS

LLAVE EN MANO en  
CONDE DE PEÑALVER, 15 y 17  
Salón-Comedor

3,4,5 dormitorios garaje

Desde: 1.247.300

AMPLIAS FACILIDADES Infor  
mación y venta en el edificio.

Laborables: 10,30 a 13,30 y 4,15  
a 7,30 Festivos: 10,30 a 14. Y en

**LAGASCA 27**  
**iberest** Tef. 2755404

## PATRONISTA

necesita fábrica confección primera categoría en prendas exteriores de señora—no importa sexo—con experiencia en «Prei-a-portier»

Reserva absoluta a colocados, con devolución de cartas no seleccionadas

Escribir:

Sr. Sánchez - Profesor Waksman, 14 Madrid-16

Inútil escribir sin dominio de la profesión (1.720)

## HERMOSILLA, 68

(Semiesquina a Gral. Mola)  
ULTIMOS PISOS DE LUJO

Indicado para profesionales. 185 y 195 metros cuadrados, trastero y garaje.  
Informes: Hermosilla, 64. Teléf. 226 59 88

## !!!VENTA DE CHALETS!!! EN GALAPAGOS

80 m2 construidos en terreno de 700 m2. CON AGUA, LUZ Y ALCANTARILLADO CUBIERTA DE PIZARRA - CHIMENEA FRANCESA DE PIEDRA EN SALON

A 49 Km. de Madrid

Por Alcalá, Torrejón del Rey, Galápagos. 460.000 pesetas.

FACILIDADES

Informes en el mismo pueblo:

Sr. LAS HERAS

TAMBIEN DOMINGOS

# PISOS

Extraordinarios pisos estrenar, excepcional emplazamiento, ANTONIO ACUÑA, 14, totalmente terminados, 215 metros, máxima categoría verdad, exentos. Interesantes precios. ¡Amplias facilidades! Enseñalos portero. ¡VEANLOS!

EXCLUSIVAS RAMIRO

Goya, 58, 1.º

**Turcy**  
SERRANO, 21  
BOUTIQUE

ANUNCIA SU LIQUIDACION HASTA FINAL DE MES

## CADENA HOTELERA

PRECISA  
JEFE DE RECEPCION

Imprescindible francés e inglés, referencias. Absoluta reserva.

Dirigirse: Sr. MERINO - Avenida del Generalísimo, 30, planta 13. (1546)

Un colega de nacionalidad que ignoro, sentado a mi derecha, duerme pacíficamente reclinado sobre los brazos que apoyan su máquina de escribir. El es todo un testimonio, porque el pregonero que si privilegio de la milicia es morir con las botas puestas, el precio del periodismo es, sin alcanzar tan elevadas cimas del heroísmo, dormir con la máquina a cuestas. También a veces el periodista ha sabido morir con la máquina a cuestas; pero no dramaticemos: aquí podemos conformarnos con un descanso temporal.

Mañana temprano los pilotos clasificados desfilarán conduciendo sus coches por las calles de la ciudad, que es como decir que desfilarán por todo el país. Esta última, cómoda y triunfal etapa del Rallye tiene su meta en la plaza de Palacio, donde a las diez y media se verificará la entrega de premios. Sus Altezas Serenísimas los Príncipes Raniero y Gracia de Mónaco presidirán la ceremonia, acompañados por personalidades del mundo automovilístico internacional.

Creo dar una idea, al lector que no la tenga ya de antemano, sobre la diferencia que existe entre la llamada prueba de concentración que se corre desde los ocho puntos de partida hasta aquí y las dos últimas disputadas en las vertientes de los Alpes Marítimos, diciéndole que entre los 77 clasificados en la lista final sólo hay ocho que hubieran merecido penalizaciones en aquella fase previa. Los demás emprendieron la Mónaco-Vals les Bains-Chambery-Mónaco limpios de fallo alguno. Creo haberlo dicho en alguna de mis primeras comunicaciones: la prueba de concentración no tiene otro objeto que el malintencionado de fatigar a los participantes. Y bien—¡ay!—que sabemos de esa fatiga, aunque a nosotros no nos preocuparan los controles horarios, y si los controles mecanográficos y telefónicos. Por fortuna, conseguimos estar oportunamente en todos, y si la tarea no fue acreedora al canto triunfal de Rubén Darío, sí, al menos, se mantuvo dentro de la debida sincronización con los horarios laborales de nuestro periódico, lo cual es bastante para conformarse, si las aspiraciones triunfalistas del viajero no son desmesuradas.

Es decir: el Rallye en realidad se disputa aquí; pero como parece que se considera excesivamente fácil que el conjunto conductor-automóvil llegue a la faena de muleta entero se le somete previamente a esa lidia que son los 3.500 kilómetros de desplazamiento en la maniobra de concentración. Se trata de quebrantar a conductores y automóviles por la fatiga. Y puedo atestiguar que se consigue. Después, cansados todos, se pone en marcha el reloj que debe señalar la hora de la verdad. Es la hora que ha sonado esta tarde aquí.

No olvido que ayer me quedó pendiente con el dilatorio estrambote de "continuará" el relato de una falsa historia de Mónaco. El desenlace del Rallye priva hoy sobre toda otra divagación; pero como todavía queda cháchara sobre él para mañana, malo será que no podamos incluir en ella nuestro mentiroso estudio histórico sobre el Principado.—MENENDEZ-CHACON.

### EL NUEVO FERRARI "512-S"

Módena (Italia) 23. Hoy concluirán los ensayos de los cinco vehículos Ferrari "512-S" en el Autódromo de Módena, ante la próxima edición de las Veinticuatro Horas de Daytona Beach, primera prueba puntuable para el Campeonato del Mundo de Marcas, que se celebrará el 31 de enero y el 1 de febrero en dicha ciudad estadounidense.

En la jornada de ayer probaron los nuevos prototipos de Ferrari—que harán su presentación oficial en competiciones en la carrera de Daytona Beach—los pilotos Mario Andretti y Arturo Merzario, que correrán con los colores de la escudería Pichio Rosso, de Milán. Esta mañana, en las primeras horas, se han iniciado los entrenamientos de los dos vehículos que ostentarán la representación oficial de la casa de Maranello, pilotados por las parejas Jackie Ickx-Peter Schetty y Vaccarella-Giunti, y el de la escudería Nord American Racing Team, que será pilotado por el inglés Mike Porges y el norteamericano Dan Gurney.—Alfil.

## PISOS-CANILLEJAS

HASTA 12 AÑOS

Calle Canal del Bósforo, 19

LLAVE EN MANO

Armarios empotrados Parquets Cocina completa Calor negro. Calidad Gastos mensuales mínimos

Ultimos pisos 2.ª FASE

Precio desde 470.000 ptas.

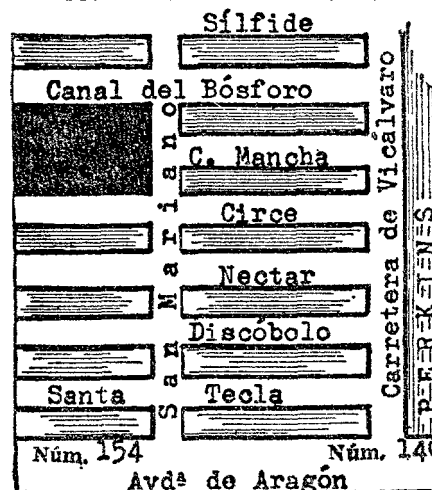

## CAFETERIA

INTERESA TOMAR EN ARRIENDO  
Escribir: Apartado 36.083.

Si Vd. quiere  
un coche  
piense  
en nosotros

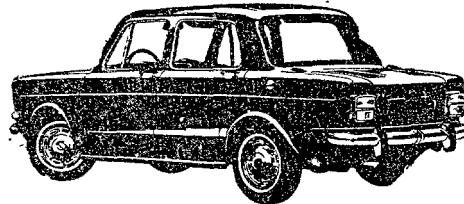

Ofrecemos los  
modelos Dodge y  
Simca en las  
mejores  
condiciones

Abierto también sábados  
tarde y domingos mañana

SIMCA ESPAÑOLA,S.A.  
Ayala, 89 - Tel. 276 99 04 - MADRID

CONCESIONARIO DE  BARREIROS

# VIVA EN MADRID, JUNTO A LA AV. DEL GENERALISIMO

SEAT

ACCESO PROVISIONAL AVENIDA DEL GENERALISIMO PLAZA DE CASTILLA

CIUDAD DEPORTIVA DEL REAL MADRID

RESIDENCIA LA PAZ

FUTURO ACCESO

VIRGEN DE BEGOÑA

TORRECASA 2

ANGEL MUGICA

**ENTRADA PROVISIONAL POR VIRGEN DE BEGOÑA**

AUTOBUSES: P-25, DESDE LA PLAZA DE CASTILLA Y P-25, DESDE LA GLORIETA DE CUATRO CAMINOS, DIRECTOS HASTA LA URBANIZACION Y EL TRANVIA NUMERO 78, DESDE ESTRECHO HASTA FUENCARRAL

**Entrega Llaves en Octubre**

## TORRECASA 2 • PROLONGACION DE GENERALISIMO

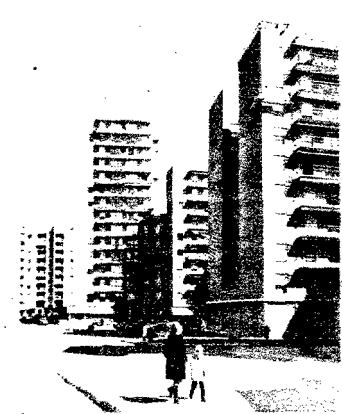

Pisos de 3 dormitorios con hall y salón comedor-estar (con parquet), baño completo, y cocina amueblada. Calefacción y agua caliente central, por sistema Fuel-Oil. Amplia terraza y tendedero. Pisos todos exteriores y de Renta Libre. Visite usted el piso modelo.

**CONSTRUYE: TORREGROSA**

SU PISO DE 3 DORMITORIOS

**550.000**

CON UNA ENTRADA DE SOLO

**85.000**

CON FACILIDADES EN 5 AÑOS

\*MAS 175.000 DE HIPOTECA APROXIMADA

385

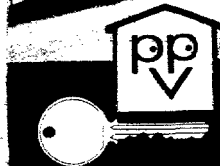

**INFORMA P.V.P. SU TIENDA DE PISOS EN LA PUERTA DEL SOL**

CARRERA DE SAN JERONIMO, 2 Y EN LA URBANIZACION DE 10.30 A 2 Y DE 4.30 A 7.30 INCLUSIVE FESTIVOS

LAS CANTIDADES ANTICIPADAS GARANTIZADAS POR EL BANCO ZARAGOZANO O BANCO EXTERIOR DE ESPAÑA Y DEPOSITADAS EN LOS MISMOS CUENTA ESPECIAL "TORRECASA CTA. ADQUIRENTES" SEGUN LEY 57/88

si Vd. elige  
un barrio,  
Vd. elige



**surbatán**

facilidades  
hasta  
**10 años**

entrega  
inmediata  
de la **8ª**  
y última  
fase.

Información y venta:

Zurbano, 41 - Tel. 419 79 50  
y 419 88 83

Oca, 128 - Teléfono 228 97 34  
junto salida Metro Carabanchel

VENTA DE PISOS  
EN LA PROPIA  
URBANIZACION  
Tel. 464 76 78  
(Visite la vivienda de muestra)

Junto a la autopista  
de Extremadura.  
A 300 m. Estación  
Suburbano de Batán

venta de locales comerciales

La devolución de las cantidades anticipadas por los compradores de acuerdo con la Ley 57/1968-27-7, está garantizada por póliza de seguros con Crédito y Caución. Ingreso de anticipos en la cuenta especial n.º 2.430 abierta en el Banco Atlántico.

**GRASSY**

INVITA A SU DISTINGUIDA  
CLIENTELA Y AMIGOS A  
VISITAR LA EXPOSICION

"FANTASIA ARTE REFINAMIENTO"

donde presenta la nueva  
línea de sus creaciones 1971  
en joyería y los últimos  
modelos de relojes

**PIAGET**

junto a una selección de  
objetos para regalo creada  
con piedras semi-preciosas

AVDA. JOSE ANTONIO, 1 MADRID

**MARAVILLOSOS  
PISOS**

Y LOCALES COMERCIALES

TODOS EXTERIORES  
MAGNIFICA INVERSION  
LEY CASTELLANA - RENTA LIBRE  
Verlos: Padre Damián, 47

TENIS DE MESA

**EL EQUIPO ESPAÑOL, EN LA ZONA  
MEDITERRANEA DE LA COPA DE  
EUROPA**

Ariel y Club de Siete a Nueve encabezan la Liga nacional

Barcelona 16. El equipo español de tenis de mesa, en unión de los de Portugal, Malta e Italia, forman la «zona Mediterránea» de la próxima edición de la Copa de Europa de Naciones.

Las eliminatorias correspondientes a esta zona Mediterránea se disputarán en la localidad italiana de Bergona en los días 19, 20 y 21 de marzo de 1971.—Alfil.

LA II JORNADA DE LIGA

Resultados de la segunda jornada de la liga nacional de equipos de clubs de Primera División de tenis de mesa:

Don Bosco, dos victorias; «Siete a Nueve», tres; Stadium Casablanca, cero; Ariel, cinco; Tivoli, uno; Barcino, cuatro.

Clasificación.—Ariel y «Siete a Nueve», seis puntos; Barcino y Don Bosco, cuatro; Mayda, tres; Tivoli y Stadium Casablanca, dos; Circulo Mercantil, un punto; Mayda y Circulo Mercantil, con un partido menos.

Esta segunda jornada del torneo de Liga se desarrolló con normalidad, pues puede considerarse normal el triunfo del club de «Siete a Nueve» en Alcoy, frente al Don Bosco, ya que en las filas del equipo catalán figura Jorge Palés, figura indiscutible en el tenis de mesa español, quien hizo dos puntos al derrotar a los locales Munto y Abad, logrando el punto decisivo el joven Malet, en el último partido, al vencer al alicantino Munto, a pesar que ganó este el primer juego del partido. El encuentro, por esa igualdad, estuvo emocionante y a lo largo del mismo se vieron grandes jugadas.

En un encuentro sin grandes complicaciones, el Ariel derrotó a domicilio al Stadium Casablanca. Se alinearon por los vencedores Lhorman y Aurelio Burgos, y José Luis Ruiz y Marcos Lasala formaron el equipo local.

Finalmente, el Barcino se rehizo de su actuación anterior frente al Don Bosco y, también a domicilio, venció con claridad al Tivoli. El punto de este equipo lo obtuvo Fonollá, al imponerse a Marqués. José María Palés tuvo una buena actuación y sin grandes esfuerzos venció a sus dos rivales, ganando también el doble en unión de Marqués. El otro punto de los vencedores lo consiguió Marqués, al imponerse a Pujol.

El encuentro Club Mayda-Circulo Mercantil se aplazó por tener que intervenir el equipo catalán en el torneo europeo de Copa de Ferias.

**NOGUEROL - Decoración**

PRECISA

**JEFE DE ESTUDIO**

SE REQUIERE: Dominio total de la profesión, ser excelente proyectista, perfecto conocimiento de materiales y técnicas, pleno sentido de la responsabilidad, dedicación total, don de gentes, facilidad para la captación rápida de ideas, excelentes informes.

SE OFRECE: Inmejorables condiciones económicas, grato ambiente de trabajo, magnífico porvenir, amplio campo para desarrollar sus ideas.

Enviar «curriculum vitae», adjuntando fotografía actual. a

**NOGUEROL - Decoración**  
Puerto Rico, 5 - Madrid-16. Ref. 23.878.

**APARTAMENTOS  
Y VIVIENDAS**

llave en mano

**LEY CASTELLANA**

**Clara del Rey 38y40**

VISITE  
LOS MODELOS AMUEBLADOS  
EN EL PROPIO EDIFICIO.

INFORMACION

**COMARA**

CONSTRUCCIONES

AVDA. GENERALISIMO, 50 (PLAZA DE CUZCO)

Ventas según ley 57/68. Cantidades  
garantizadas por el Banco  
de Vizcaya, cuenta número 455.

Durante sus vacaciones  
de **NAVIDAD**  
en la **COSTA DEL SOL**

VISITE LOS

**Apartamentos DIANA**

2.ª FASE

(antes Laura)

desde **260.000 pesetas**

(PRECIO TOTAL)

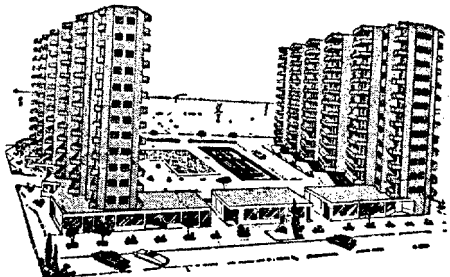

en **TORREMOLINOS-BENALMADENA**

- ★ Precio de costo
- ★ Régimen de comunidad
- ★ Garantía bancaria

Apartamentos de 114, 80, 65 y 38 m<sup>2</sup>,  
con piscina y tenis, junto a la playa y  
rodeados de lujosos hoteles: Tritón,  
Alay, Apartotel, Meliá, etc.

INFORMACION:

**APARTAMENTOS DIANA**

Carretera Cádiz-Málaga, Km. 229

Refer. A

Teléf. 85 14 52 - Benalmádena-Costa  
**MALAGA**

si Vd. elige  
un barrio  
...Vd. elige



# surbatán

50.000 ptas.  
entrada mínima.  
Facilidades  
hasta 12 años



Información y venta:  
Zurbano, 41 - Tel. 419 79 50  
y 419 88 83  
Oca, 128 - Teléfono 228 97 34  
junto salida Metro Carabanchel

VENTA DE PISOS  
EN LA PROPIA  
URBANIZACION  
Tel. 464 76 78  
(Visite la vivienda de muestra)

Junto a la autopista  
de Extremadura.  
A 300 m. Estación  
Suburbano de Batán

## venta de locales comerciales

La devolución de las cantidades anticipadas por los compradores de acuerdo con la Ley 57/1968-27-7, esta garantizada por póliza de seguros con Crédito y Caución. Ingreso de anticipos en la cuenta especial n.º 2 430 abierta en el Banco Atlántico.

Para la venta de herramientas  
de metal duro de fijación mecánica,  
introducidas en el mercado nacional,  
se precisa

## AGENTE DE VENTAS

### SE EXIGE:

- Vehículo propio.
- Experiencia en ventas.
- Se considerará preferentemente quienes sean capaces de controlar y realizar pruebas de mecanizado.

### SE OFRECE:

- Incorporación inmediata.
- Elevado sueldo fijo.
- Gastos de locomoción.
- Porcentaje en ventas.

Concertar entrevista al teléfono 467 05 50.  
Señorita Julia. (1.713.)

## PARTICULAR VENDE CUATRO PISOS

EN BARRIO NIÑO JESUS  
de 200 m2. con garaje.  
Informes en calle JESUS APRENDIZ,  
número 23, 2.º B. De 10 a 2 y de 4,30  
a 7,30. Festivos en portería.  
Teléfono 246 17 29

Amazonas negras. Mayores 18 años (3) ★ y  
Cristina Guzmán. Mayores 18 años (3). ★★  
AZUL (Avenida de José Antonio, 76).—3,30.  
¿Qué hiciste en la guerra, papá? Mayores 18  
años (3) ★★ y No hagan olas. Mayores 18  
años (3-R). ★

BAHIA (Cartagena, 30).—4: Así no se trata  
a una dama. Mayores 18 años (3-R) ★ y Voy  
le mato y vuelvo. Mayores 18 años (3).

BECERRA (plaza de Roma, 15).—4: Chico,  
chica boom. Todos los públicos (2) ★ y Adivina  
quién viene esta noche. Todos los públicos  
(2). ★★

BECQUER (Antonio Vicent, 34).—4: Como  
lobos sedientos. Mayores 18 años (3-R) y El  
crimen también juega. Mayores 18 años (3-R). ★

BELLAS ARTES (Marqués de Casa Riera,  
s/n).—5: Matrimonios separados. Mayores  
18 años (3-R). ★

BILBAO (Fuencarral, 118).—5: El alma se  
serena. Mayores 18 años (3-R). ★

BRISTOL (M. Biancino, 8).—5: Préstame tu  
marido. Mayores 18 años (3) ★ y Matrimonios  
separados. Mayores 18 años (3-R). ★

CANADA (Camino de la Laguna-Caño Ro-  
to).—4: La cabeza sobre las espaldas y Estación  
Polar Cebra. Todos los públicos (1). ★★

CANCELLER (Alcalde López Casero, 15).—  
5: Quinientas millas. Mayores 18 años (3-R). ★★

CANDILEJAS (glorieta de Luca de Tena, 1).  
4: El barco de los locos. Mayores 18 años (3-R) ★  
y Un espía de más. Mayores 14 años (2).

CAPRI (Narciso Serra, 8).—4,30: Por un pu-  
ñado de dólares. Mayores 18 años (3-R) y Esa  
mujer. Mayores 18 años (4). ★

CARLTON (Ayala, 95).—4,30: Una historia  
perversa. Mayores 18 años (4). ★★

CAROLINA (Bravo Murillo, 202).—5: La  
mosca tras la oreja. Mayores 18 años (3-R). ★  
y Volver a vivir. Mayores 18 años (3-R). ★

CARRETAS (Carretas, 13).—10 mañana:  
Kid Rodelo. Mayores 14 años (2) y Senso. Ma-  
yores 18 años (4). ★★

CARTAGO (Bravo Murillo, 28).—4,30: ¿Que  
vienen los rusos? Todos los públicos (2) ★★ y  
Valor de ley. Todos los públicos (2). ★

CERVANTES (Corredera Baja, 39).—5: La  
mujer sin rostro. Mayores 18 años (3) ★★ y  
Sedución. Mayores 18 años (3-R). ★★

CIUDAD LINEAL (López de Hoyos, 307).—  
5: La ametralladora. Mayores 18 años (3) y La  
piscina. Mayores 18 años (4). ★★

COIMBRA (Avenida de Oporto, 41).—4: La  
cabeza sobre las espaldas y Estación Polar  
Cebra. Todos los públicos (1). ★★

COLON (Génova, 6).—4: Los chicos del Preu.  
Todos los públicos (2) ★★ y La cabaña del tío  
Tom. Mayores 14 años (2).

CONCEPCION (plaza de la Virgen del Ro-  
mero, 7).—4: El barco de los locos. Mayores  
18 años (3-R) ★ y Un espía de más. Mayores  
14 años (2).

COPACABANA (Almendrales, 37).—4: La ca-  
beza sobre las espaldas y Estación Polar Cebra.  
Todos los públicos (1). ★★

COVADONGA (López de Hoyos, 161).—4:  
Jinetes del terror. Mayores 14 años (2) y La  
ciudad no es para mí. Mayores 14 años (3).

CRISTAL (Bravo Murillo, 120).—3: Días ma-  
ravillosos. Todos los públicos (2) y Los héroes  
están muertos. Mayores 18 años (3-R). ★

CHUECA (paseo del Cisne, 2).—4: Asesinato  
a bordo. Todos los públicos (2) ★ y La tumba  
del pistolero.

DELICIAS (Tortosa, 8).—4: La ametrallado-  
ra. Mayores 18 años (3) y La piscina. Mayores  
18 años (4). ★★

EL ESPAÑOLETO (Fernández de los Ríos,  
número 67).—4,30: El graduado. Mayores 18  
años (4). ★★

EL PILAR (barrio del Pilar).—5: Donald y  
sus amigos conquistan el Oeste. Todos los pú-  
blicos (1) y La chica del trébol. Todos los pú-  
blicos (2).

EMPERADOR (Fernández de los Ríos, 59).—  
4: En país enemigo. Mayores 18 años (3) y Es-  
cándalo en la playa. Mayores 18 años (3-R).

ESPAÑA (General Ricardos, 4).—4: Hace un  
millón de años. Todos los públicos (2) ★ y Siete  
veces siete. Todos los públicos (1). ★★

ESPRONCEDA (Alonso Cano, 24).—5: Ypo-  
tron. Mayores 18 años (3) ★ y La piscina. Ma-  
yores 18 años (4). ★★

EUROPA (Bravo Murillo, 160).—4: La ca-  
beza sobre las espaldas y Estación Polar Ce-  
bra. Todos los públicos (1). ★★

EXCELSIOR (Avenida de la Albufera, 43).—  
4,30: Accidente. Mayores 18 años (4) ★★ y  
Buena sera, señora Campbell. Mayores 18 años  
(3-R). ★

EXTREMADURA (paseo de Extremadura,  
número 154).—5: Comisario X. Mayores de 18  
años (3) y Las Leandras. Mayores de 18 años  
(3-R).

FALLA (Colegiata, 9).—4,30: Una historia  
perversa. Mayores 18 años (4). ★★

FANTASIO (José Ortega y Gasset, 63).—  
4: Shock (Carol White Paul Burke). Ma-  
yores 18 años (4). ★★

FATIMA (Avenida de Fátima, 15).—5: La  
moneda rota. Mayores 18 años (3) y Turistas  
y bribones. Mayores 18 años (3-R). ★

FELIPE II (Fuente del Berro, 25).—4:  
Noche de vino tinto. Mayores 18 años (3) ★★  
y Romeo y Julieta. Mayores 18 años (3). ★★

FUNDADORES (Fundadores, 9).—4: Jerry  
calamidad. Todos los públicos (2) y Un "gangs-  
ter" legado de Brooklyn. Todos los públicos. ★

GALAXIA (María Teresa de Heredia-barrio  
de la Elipa).—5: Guerra a la italiana. Todos  
los públicos (3) ★ y Asalto al "Queen-Mary"  
Todos los públicos (2).

GRANADA (Avenida Menéndez Pelayo, 131).  
4: Chico, chica boom. Todos los públicos (2) ★  
y Adivina quién viene esta noche. Todos los  
públicos (2). ★★

IDEAL (Doctor Cortezo, 6).—5: Interludio de

Empresa internacional especializada en  
la fabricación de elementos básicos  
para la industria del automóvil

## OFRECE EL PUESTO DE JEFE DE SERVICIOS TECNICOS

Se responsabilizará del Mantenimiento,  
diseño de utillajes, organización del  
mantenimiento preventivo, y colabora-  
rá en nuevos proyectos

- Perito Industrial o ICAI.
- Experiencia mínima de 5 años en  
puesto similar.
- Remuneración neta anual a con-  
venir.

Superior a 320.000 ptas.

- Residencia en Madrid.
- Para recibir información detallada,  
envíen sus señas y teléfono a



**SOFEMASA**  
Selección

Ref. 2.252. Torre Madrid, 10-5. (1.539)

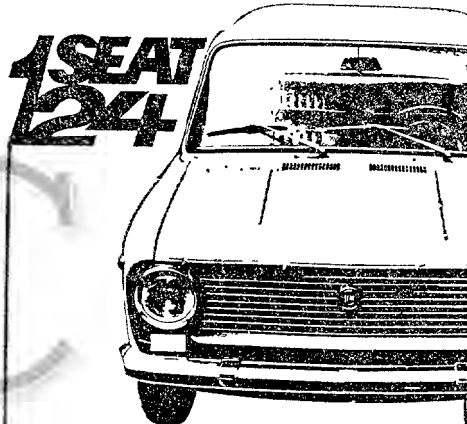

Un éxito sobre ruedas...

Compruébalo Vd. mismo, pidiendo hoy  
una demostración gratuita en la

Exposición permanente de  
FIAT HISPANIA, S. A.  
Paseo de la Habana, 74

Puede adquirirlo acogiéndose a las  
condiciones del sistema FISEAT.  
ACEPTAMOS SU COCHE USADO  
Confíe sus pedidos a la tradicional  
experiencia FIAT - SEAT, que siem-  
pre le asesorará para que Vd. elija lo  
mejor.

**FIAT HISPANIA, S. A.**

Paseo de la Habana, 74  
Tels. 259 82 00 y 457 79 00  
Apartado Postal 506 - Madrid-16.

## FINCA O PARCELA

compraría o arrendaría

- De cuatro a diez hectáreas.
- Con agua y fuerza.
- En un radio de hasta 80 Km. de Madrid.
- Buenos accesos, preferible próxima ca-  
rretera general.
- A menos de una hora de Madrid.

**URGENTISIMO**

Escribir:

Sr. JIMENEZ - San Emilio, 7, segundo D

# 50.000 pts. POR UN NOMBRE

Buscamos nombre para el conjunto residencial de los 1.000 "pisos ideales", cuya construcción se realizará conforme los deseos expresados por el público. Y queremos que sea Vd. quien se lo ponga.

Para ello, acuda al piso piloto (véase plano). Allí podrá hacer cuantas propuestas quiera. Como premio puede elegir entre 50.000 pesetas en metálico, la entrada para una parcela en Collado Mediano o para un apartamento en Benidorm, desde el que se puede ir "al mar en ascensor". Y también ganará la satisfacción de haber puesto nombre a un trozo "ideal" de Madrid.

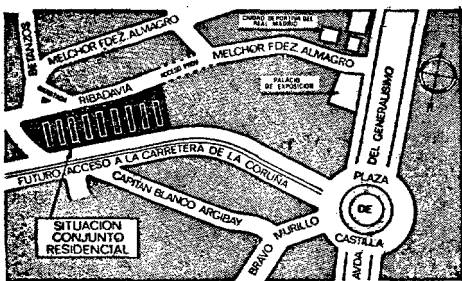

Para mayor información, llame al  
Telf. del piso piloto: 201 55 49.  
De 10 a 14 ó de 16 a 19,30

**IBERVIAL INVESTIGACION**  
Centro de Estudios Inmobiliarios

Iván y don Jaime del Alcázar y Armada. En la residencia de los marqueses de Campoo, abuelos de la novia, se sirvió un espléndido coctel.

#### PETICION DE MANO

Por los señores de Thiebaut, y para su hijo Remy Thiebaut Oliveira, ha sido pedida a los señores de Mesonero-Romanos la mano de su hija María Teresa Mesonero-Romanos y Fernández-Yruegas. La boda se celebrará en el próximo mes de febrero.

#### NATALICIOS

La señora de Unceta (don Jaime), de soltera Regina San Juan, hija política de los condes de Casa-Palma, ha dado a luz un niño, primero de sus hijos, que recibió el nombre de Jaime y fue apadrinado por la señorita Beatriz González Madariaga y don José Samano de la Brena.

La señora de Cebas (don José Antonio), de soltera Isabella McBride, ha dado a luz una niña, segunda de sus hijos, que recibió el nombre de Sara.

#### Barcelona

##### BODA LACACI DIAZ-DOMINGUEZ CALVERAS

En la iglesia de los Padres Carmelitas, de Barcelona, se ha celebrado el matrimonial enlace del doctor en Medicina don Rogelio Lacaci Díaz y la señorita Montserrat Domínguez Calveras.

Terminada la ceremonia, los invitados fueron obsequiados con un «lunch» en el hotel Diplomatic, de dicha ciudad. El nuevo matrimonio emprendió viaje a las islas Canarias.

#### PETICION DE MANO

Por la marquesa de Villatorcas, viuda del ilustre general don Pablo Martín Alonso, y para su hijo el teniente de Infantería don Pablo Martín Alonso y Falcó, ha sido pedida en el castillo de Teyá (Barcelona), a los condes de Alba de Liste, la mano de su hija Conchita Viñamanta y Martorell. La boda se celebrará próximamente.

#### Salamanca

##### ENLACE RIERA DE PRADA - GARCIA MONEDERO

En la iglesia de la Universidad de Salamanca se celebró la boda de la señorita María de la Concepción García Monedero con don Pedro Luis Riera de Prada, teniente del Arma de Aviación.

La novia, que lucía precioso modelo, entró en el templo del brazo de su padre y padrino, don Francisco García Vicente. El novio daba el brazo a su madre y madrina, doña Fuensanta de Prada de Riera. Ofició la ceremonia y pronunció una sentida plática el reverendo padre don Manuel Francisco Sánchez Jiménez. Durante el acto religioso el Coro Universitario interpretó varios salmos.

Testificaron el acta matrimonial, por parte de la novia, sus tíos don Julio y don Eusebio Monedero y Carrillo de Albornoz, don José Porta Callén, don Alfonso Pierrad Monedero, sus hermanos Francisco y Jorge García Monedero y don Emilio Polo Calderón. Por parte del novio firmaron su padre, don Francisco Riera Narbona; su abuelo don Francisco de Prada Blasco, sus tíos don Alfonso y don Luis Riera Pascual del Pobil, don Javier y don Gabriel de Prada Geijo, don Ramón García Sánchez y sus hermanos don F. Javier e Ignacio Riera de Prada.

Terminada la ceremonia los invitados se trasladaron al hotel Regio, donde fue servida una cena.



## Esquí... y aprèski en Francia.

7 días de estancia,  
todo incluido, desde 3.650 ptas.

Solicite mayor información a su Agencia de Viajes o en la Oficina del Turismo Francés, Av. José Antonio, 59, tel. 241 88 08, Madrid-13,

## UN LUGAR ENTRE LOS MUERTOS

### MARIA AURELIA CAPMANY

Premio San Jordi 1968.  
Prólogo de José Mellá.  
Colección Aptitudes.

Presentación hoy en Madrid a las 20 horas,  
en **MIESSNER, Libreros**  
José Ortega y Gasset, 14

EDITORIAL

## NOVA TERRA

DE INMINENTE APARICION:

## La pena de muerte

KURT ROSSA

Colección Punto de Vista.

## REPRESENTANTE

### A COMISION PARA MADRID Y PROVINCIA

necesita empresa realmente importante de confección prendas deportivas señora y caballero, disponiendo de sala de venta en lugar céntrico.

Deberá ser profesional experto e introducido. Se le exigirá exclusiva en nuestros renglones.

Interesados, escribir al número 5.005 de PUBLICIDAD - Calle Moratín, 11, entlo. VALENCIA-2

Se garantiza reserva absoluta y se devolverán los escritos que nos dirijan (827).

**JOSE BANUS** I. Promotora y Financiera, S. A.

**COMUNICA**

Haber iniciado la contratación  
de la

# 3ª

**FASE**

Viviendas de protección oficial en régimen de acceso a la propiedad. Expediente M.I. 134/68. Las cantidades anticipadas están garantizadas por el BANCO ATLANTICO. Oficina Principal de Avenida de José Antonio, 48. Cuenta especial número 21010344. Fecha de Calificación Provisional 18 de septiembre de 1968. Fecha de terminación de las obras 18 de febrero de 1971. Autorizado con el n.º 206 por la Delegación Provincial de la Vivienda de Madrid (Decreto 2114/68 del 24 Julio).

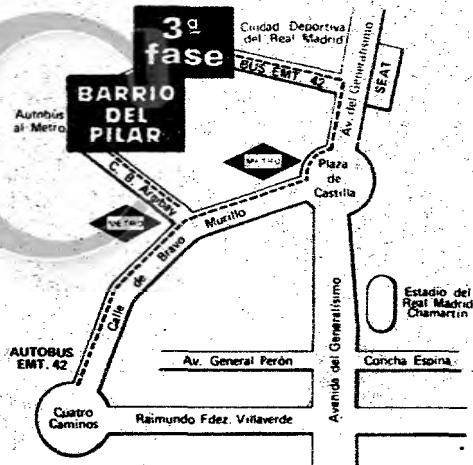

## EN EL BARRIO DEL PILAR

con pisos de 3 y 4 habitaciones, en la Zona más próxima a la avenida del Generalísimo y dotados de grandes mejoras sobre los anteriores. Parquet o terrazo, baño completo, ascensor de subida y bajada, etc. etc.

**INFORMACION** En el BARRIO DEL PILAR: entradas por Av. Generalísimo (esquina Ciudad Deportiva del R. Madrid) y por Capitán Blanco Argibay. Servicio permanente de 10 mañana a 8 tarde incluso festivos.

**OFICINA CENTRAL:** Monte Esquinza, 4 2.º dcha. De 9 mañana a 2 tarde, de 5 tarde a 8 noche, excepto sábados tarde.

Envíese este cupón a Monte Esquinza, 4-2º

RUEGO ME REMITAN MAS INFORMACION DEL BARRIO DEL PILAR

MI DIRECCION:

D. \_\_\_\_\_

Calle \_\_\_\_\_

Población \_\_\_\_\_

Prov. \_\_\_\_\_



• LOS PISOS MAS INTERESANTES

• LOS PISOS MAS INTERESANTES

• LOS PISOS MAS INTERESANTES

• LOS PISOS MAS INTERESANTES

• LOS PISOS MAS INTERESANTES

• LOS PISOS MAS INTERESANTES

• LOS PISOS MAS INTERESANTES

- \* AIRE PURO
- \* TRANQUILIDAD
- \* ARBOLADO
- \* CESPED
- \* FACIL ACCESO
- \* POCA DENSIDAD
- \* ESPACIOS LIBRES
- \* COMERCIOS
- \* APARCAMIENTOS

# BARECO

CONJUNTO RESIDENCIAL BARAJAS, S. A.

## VISITE EL PISO DE MUESTRA AMUEBLADO

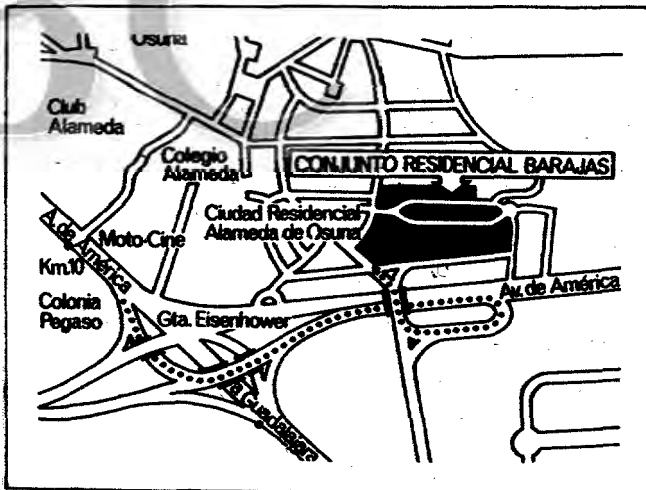

## DESEMBOLSO 100.000 PTAS pagos mensuales mínimos

- Tres dormitorios • salón comedor • parquet de roble en todas las habitaciones • magnífica calefacción centralizada • ascensores subida y bajada • antena colectiva de televisión.

### VENTA DE LOCALES COMERCIALES

Autobuses al Conjunto desde Francisco Silvela, 68 (Metro "Diego de León")

Información: **BARECO, S. A.** Goya, 47 - T.º 276 02 07

Vivienda de muestra Teléfono 205 34 03

Venta con arreglo a la ley 57/68. Cantidades entregadas aseguradas en GRAM, S. A., de seguros y reaseguros.

• LOS PISOS MAS INTERESANTES

• LOS PISOS MAS INTERESANTES

• LOS PISOS MAS INTERESANTES

• LOS PISOS MAS INTERESANTES

• LOS PISOS MAS INTERESANTES

• LOS PISOS MAS INTERESANTES

• LOS PISOS MAS INTERESANTES

• LOS PISOS MAS INTERESANTES

**PISOS**  
EDIFICIO DE LUJO  
Muñoz de Balboa, 71  
(LLAVE EN MANO)  
4 dormitorios  
100.000 pesetas entrada  
facilidades 4 años  
**LOCALES**  
**COMERCIALES**  
Información:  
En el edificio y en  
el teléfono 276 78 84  
**CONSTRUCCIONES**  
**SAN MARTIN S.A.**

**TRACTORFIAT, S. A.**  
PRECISA  
**MECANICOS**  
PARA REPARACION DE  
**MAQUINARIA**  
**DE MOVIMIENTO DE TIERRAS**  
SE OFRECE:  
● Trabajo estable en importante Empresa radicada en Madrid.  
● Eventuales desplazamientos a provincias.  
● Sueldo a convenir, según aptitudes.  
● Formación especializada a cargo de la Empresa.  
SE PRECISA:  
● Servicio militar cumplido.  
● Experiencia general en reparaciones de este tipo de maquinaria.  
● Alta capacidad de aprendizaje y deseos de superación.  
● Es conveniente el permiso de conducir.  
Escribir a mano, a **TRACTORFIAT, S. A.** (Dpto. Técnico), Carretera de Barcelona, Km. 11,5 - Madrid-22  
Todas las solicitudes serán contestadas Ref. 23.605

¿PARA QUE COMPRAR EN  
ROMA, PARIS Y LONDRES...?  
VISITE  
**la gaminerie**  
La Boutique del «pret-a-porter»  
señora y caballero  
RECIENTEMENTE INAUGURADA  
LAGASCA, 34 — MADRID  
Teléfono 225 77 61

**PLEYEL.**—10: Puños y lágrimas, El día más largo de Kansas City. (Color.) Tolerado.  
**POSTAS.**—10: Adiós, cordera, Vidas truncadas. (Color.) Tolerado menores.  
**PRINCEPE PIO.**—3,30: Horizontes de grandeza y Tom y Jerry. (Catorce años.)  
**RIO.**—4: Adiós, cordera, Vidas truncadas. (Color.) Tolerado menores.  
**RIVIERA** (265 07 55).—4,30: Las novias de Fu-Man-Chú y Carola de día, Carola de noche. (Toleradas.)  
**ROMA.**—4,30: Enviado especial (K), Turismo es un gran invento.  
**SAN CARLOS.**—Continua, 4 tarde: Cometieron dos errores y Buena sera, señora Campbell. (Color.) Dieciocho años.  
**SOL.**—10 mañana: 20.000 dólares por coyote y El imperio del mal.  
**UNIVERSAL CINEMA.**—Continua, 5: El dinero tiene miedo. (Color.) Tony Leblanc.  
**VOZ.**—4,30: Tambores de Africa. (Color.) Tolerada.

**SALAS ESPECIALES**

**ALEXANDRA.**—Continua, 11. Numeradas, 7 y 10,45: Liola. (De Blasetti.) Con Ugo Tognazzi, Giovanna Ralli, Anouk Aimee. (Versión original, subtitulada.)  
**CINESTUDIO CALIFORNIA** (244 00 58).—4, 7, 10,30: Iván el Terrible (primera época). Filme soviético de S. M. Eisenstein. (Versión original, subtitulada.) Premio Stalin. ¡Octava semana!  
**FALLA.**—4,30, 7, 10,30: La noche de los muertos vivientes. (Versión original.)  
**GALILEO.**—4,30, 7, 10,45: L'attico (El ático). Daniela Rocca, Walter Chiari, Philippe Leroy. (Versión original íntegra, subtitulada.)  
**GAYARRE.**—4,15, 7, 10,45: Psyche 69. (De Alex Singer.) Con Samantha Eggard, Curt Jurgens, Patricia Neal. (Versión original, subtitulada.)  
**INFANTAS.**—Continua, 4,15 a 10. Numeradas, 10,45: La recreation. (De Françoise Moreuil, según la novela de Françoise Sagan.) Con Jean Seberg, Christian Marquand y Françoise Prevost. (Versión original, subtitulada.)  
**MONACO** (Padre Xifré, 1.).—Continua, 5: Jean-Marc y Françoise. (Últimos días.) Próximo lunes: La Ley (Gina Lollobrigida, Marcello Mastroianni, Yves Montand, Melina Mercouri).  
**PALACE.**—4,30, 7, 10,45: La maison des bories. (De Jacques Doniol-Valcroze.) Con Marie Dubois, Mathieu Carrière, Maurice Garrel. (Versión original, subtitulada.)  
**PENALVER.**—4, 7, 10,30: Campanadas a medianoche. (De Orson Welles.) Con Orson Welles, Jeanne Moreau y Fernando Rey.  
**POMPEYA.**—11,15 mañana: 4,15, 7, 10,45: El jardín de las delicias. (De Saura.) Con José Luis López Vázquez, Francisco Pierrá, Luchy Soto.  
**REX** (247 12 37).—Continua, 10, 45 mañana a 4 tarde. Numeradas, 4,15 y 7 tarde. Continua, 9,30 noche: Night of the living dead (La noche de los muertos vivientes).  
**ROSALES.**—4, 7, 10,30: Campanadas a medianoche. (De Orson Welles.) Con Orson Welles, Jeanne Moreau y Fernando Rey.

**HIPODROMO**

**HIPODROMO DE MADRID.**—Hoy, martes, tres y media tarde: Carreras de caballos. Autobuses: Plaza de los Mártires de Madrid, frente al Ministerio del Aire (Metro Moncloa).

**FRONTONES**

**FRONTON MADRID** (Dr. Cortezo, 10. 2391037). Apuestas en partidos y quinielas. 4,30: A raqueta femeninos, cesta-punta y pala. 11: A raqueta femeninos y cesta-punta. Partido estelar a pala. Partido de torneo.

**SALAS DE FIESTAS**

**ALAZAN** (paseo Castellana, 24. Teléf. 276 00 17). Tarde y noche, encanto y belleza con las más explosivas y fabulosas vedettes. Orquestas: Cinco Dóbles Show y Los Brandis.  
**CANAIMA** (Marcelo Usera, 86. Teléf. 269 31 32). El cabaret de las 40 vedettes. Marga Grey.  
**CARNABY STREET** (Londres, 12. Tel. 255 01 80). La boîte de las bellezas. Tardes, discos, Noches, conjunto músico-vocal Los Delfines.  
**CASABLANCA** (221 18 08).—Tarde y noche. Presenta sus mejores orquestas y atracciones.  
**CISNE NEGRO** (Cartagena, 89).—Internacional pareja Margot y Chiverto. Fabulosos cómicos Toronto y Jaimito, Elsa Pagano, danzarina argentina. Lola Mayo, Rosita Campos, Conchita Calderón y las más sugestivas vedettes.  
**CLUB AYALA** (Ayala, 121).—Tardes, las mejores orquestas.  
**CHIKI-CLUB.**—Tardes. Discoteca-parejas. Ambiente selecto. San Pedro (Alcobendas).  
**EL BIOMBO CHINO** (nueva dirección. Night-Club, Cha-Ya. Isabel la Católica, 6. Teléfonos 248 50 81-248 50 82).—Tarde y noche presenta al supercómico Pajares y sus nuevas «Pajaradas». Los fabulosos ballets Explosión de George Reich. Baile oriental Princess Aysa y la sugestiva belleza Patricia Anaconda. Orquestas: Roberto Rangone e i Piemontesi y Lin Barto.  
**EL ULTIMO CUPLÉ** (restaurante musical. Calle Palma, 51, por San Bernardo. Reservas: 222 00 97-232 50 11-232 70 60).—Cante frívolo, cuplés, chofis, pasodobles, tangos. Todo el mundo canta. Diez noche, tres madrugada, restaurante barra.  
**J'HAÏ** (la sala de fiestas de actualidad).—Éxito de la genial Paloma Reyes y su cuadro español, con Villanueva, Dalia Rosa, Cristina de España, Delia Morante, Lado, Rosita Velasco, la exquisita orien-

**Alexandra**  
SALA ESPECIAL  
3.ª semana triunfal  
El peligro conyugal número uno. El «Al Capone» de alcobas ajenas  
  
**LOLA**  
DE UGO TONNAZZI-GIOVANNA RALLI-ANOUK AIMEE  
El terror de los maridos  
V. O. con subtítulos en español  
MAYORES 18 AÑOS

**GALILEO**  
SALA ESPECIAL  
5.ª semana  
(ULTIMOS DIAS)  
  
**L'ATTICO**  
DANIELA ROCCA  
WALTER CHIARI TOMAS MILAN PHILIPPE LEROY  
GIANNI PUCCINI  
V. O. con subtítulos en español

**PISOS**  
JUNTO METRO CARABANCHEL  
ENTRADA: 150.000 PESETAS  
Mensualidad: 2.000 pesetas  
Calle CASIMIRO ESCUDERO, 16  
Teléfono 469 20 54  
  
**Cambie**  
su viejo FRIGORIFICO  
LAVADORA, COCINA o  
TERMO ELECTRICO  
(de cualquier marca)  
por último modelo **Edesa**  
Facilidades de pago  
**Rago** - Conde Duque, 15  
(semiesquina Alberto Aguilera)  
Tífn. 241 04 50 - 248 85 04

**ARTE**  
COMERCIALIZAMOS  
al mejor precio obras de arte antiguas  
y modernas de alta calidad.  
Pintura - Escultura - Cerámica - Objetos  
de adorno - Plata - Muebles de época  
y estilo.  
GRANDES EXPOSICIONES EN  
MADRID - BARCELONA - SEVILLA  
Ofertas: 231 09 22

**VENDO**  
**CHALET LUJO**  
Carretera La Coruña. Terreno 5.400 m².  
Edificados, 700. Campo tenis, piscina.  
INFORMES:  
S. de Lerin - Academia, 8 - MADRID-14

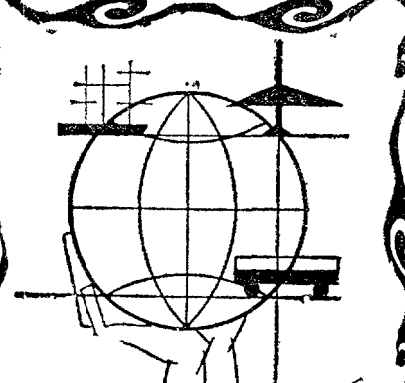

**Meliá 70**  
PROGRAMA  
general de viajes  
**AHORA**

**VARSOVIA.** Viaje en avión. Siete días de estancia. Media pensión. Desde 18.650 ptas.

**BUDAPEST.** Viaje en avión. Siete días de estancia. Media pensión. Desde 15.590 ptas.

**BUCAREST.** Viaje en avión. Siete días de estancia. Pensión completa. Desde 16.440 ptas.

**GRANDES VIAJES**

**FERIA DE OSAKA.** Salidas: Abril 24, Agosto 8, Septiembre 5. Itinerario: Madrid, Teherán, Delhi, Agor, Bangkok, Angkor, Hong Kong, Osaka, Nara, Kioto, Tokio, Kamakura, Hakone, Madrid 104.500 pts.

**Vacaciones 70**

8 y 15 días de estancia en la playa. Viaje en avión.

**PALMA DE MALLORCA.** Salidas: Febrero 2, 9, 16, 23. Marzo 2, 9, 16, 23, 30. Desde 2.850 ptas.

**CANARIAS.** Salidas: Febrero 2, 9, 16, 23. Marzo 2, 9, 16, 23, 30. Desde 6.800 ptas.

Solicite Programaciones Especiales:

**IBERO-RUTAS.** Circuitos en Autopulman por España y Extranjero.

**CLUB TIEMPO LIBRE.** Descanso en la playa en Hoteles-Club.

**MAÑANA**  
BUSQUE NUESTRO ANUNCIO

**Meliá**

Información e inscripciones en Madrid:

|                    |                  |
|--------------------|------------------|
| PRINCESA, 27       | Teléf. 241 99 76 |
| PLAZA CALLAO, 3    | Teléf. 231 10 00 |
| GOYA, 23           | Teléf. 276 45 37 |
| HALL HOTEL PLAZA   | Teléf. 247 93 14 |
| PASEO DELICIAS, 28 | Teléf. 239 81 00 |
| MARIA DE MOLINA, 1 | Teléf. 261 06 77 |
| PASEO FLORIDA, 31  | Teléf. 247 50 55 |

J. García Morato, 165 (próxima apertura)  
Av. Generalísimo, 54 (próximo apertura)

Y en todas sus oficinas de España  
AGENCIA DE VIAJES - Grupo A, Título licencia 8

ULTIMA HORA  
**COMUNICADO CONJUNTO DE LA  
NEGOCIACION ESPAÑA-C. E. E.**

Bruselas 29. (De nuestro enviado especial.) A última hora de la noche el comunicado conjunto hispano-comunitario daba cuenta de la excelente atmósfera reinante en las conversaciones y señala con palabra prudente que las bases del próximo Acuerdo estaban reunidas, pero que reclamarían una nueva negociación al final de febrero, con lo cual, y aun dentro de todos los eufemismos diplomáticos, se definía bastante bien una situación que el embajador Ullastres, quizá todavía bajo el impacto de la sorpresa que había sufrido, nos había definido con toda cautela, repitiendo que "no era de suponer una ruptura" y que "los frutos de la reunión, aunque no fuesen todavía perceptibles, serían patentes más adelante", para terminar confesándose más optimista que al comienzo de las sesiones, pero sin que, naturalmente, pudiese decirnos que la negociación estaba terminada, por la sencilla razón de que no lo está y de que todavía será necesario repetir el torneo de las sesiones plenarias, con todos los riesgos que tales debates llevan dentro.

Establecer en estos momentos un balance correcto de la situación que nos ha dejado perplejos parece la más importante cuestión, porque sería igualmente falso decir que nuestras negociaciones han dado un paso atrás en su proceso de establecer las bases para nuestro vínculo futuro con Europa, como considerar que el episodio del queso carece totalmente de importancia, puesto que abre nuevas incógnitas a un debate que no estará terminado hasta que efectivamente lo esté. Mientras una negociación que abarca prácticamente a la totalidad de la economía de siete países importantes en su riqueza y en la variedad de los productos de su comercio, siempre puede temerse que alguien pretenda conseguir determinados beneficios alargando interminablemente una negociación que en nombre de los intereses comunes debemos terminar lo más rápidamente posible. Lo importante de esta noche es que cuando creíamos terminado el asunto de nuestra negociación con Europa nos encontramos con un nuevo aplazamiento. Y Europa es difícil de comprar a plazos.

Queda por preguntarse por qué razón no hemos resuelto nosotros con suficiente anticipación el problema de la consolidación en el G. A. T. T. de nuestros precios de umbral de estos tipos de quesos y por qué no hemos calculado a su debido tiempo que unos derechos muy altos podían poner en peligro nada menos que este difícil equilibrio acrobático que representa una negociación con la C. E. E. Porque toda esta historia tiene mucho de absurdo, pero aquí llevaban también mucho tiempo advirtiéndonos de que podía estallar. — S. L. DE LA T.

**NEGOCIADOR ESPAÑOL CON  
BOLIVIA PARA ASUMIR LAS  
EXPLOTACIONES DE LA  
GULF OIL**

El presidente de la empresa del I. N. I. Hispanoil, don Mario Alvarez Garcillán, ha sido designado por el Ministerio de Industria para llevar a cabo las negociaciones precisas cerca del Gobierno boliviano y la compañía norteamericana Gulf Oil, a fin de llegar a un acuerdo para que una empresa española se encargue de las explotaciones petrolíferas de dicha compañía en aquel país, según se afirma en medios económicos madrileños. Como se sabe, la Gulf Oil realizaba estos trabajos cuando el Gobierno boliviano decidió nacionalizar el sector del petróleo.—Pyresa.

**apartamentos**  
**EL PRADO**  
PASEO DEL PRADO, 16

SE VENDE  
LOCAL  
RESTAURANTE

INFORMES EN EL PROPIO EDIFICIO  
DE 10 1/2 A 2 y DE 4 1/2 A 7 1/2

**NECESITAMOS  
ALMACEN**

**PARA ALQUILER**  
Zona prolongación General Mola, 80-100 metros cuadrados. Fácil acceso carga-descarga.  
Escribir ofertas. ODELCA, S. A. Puerto Rico, 23. MADRID.

**BARRIO SALAMANCA  
PISOS DE LUJO**

de 1.175.000 a 1.315.000 pesetas  
Salón, tres dormitorios, servicios  
**HERMOSILLA, 70**  
**FACILIDADES**

VISITAS: Incluso sábados y domingos  
Las cantidades a cuenta se ingresarán en el Banco de Vizcaya. Agencia urbana Cea Bermúdez. "Cuenta especial de avales".  
Ley 57/968

**PISOS 3 TAMAÑOS**

TERMINADOS - GARAJE PROPIO  
Andrés Mellado, 50

**Miss** semanario

EN COLOR.

**LENCERIA PARA EL 70:**  
**Camisones y corsejería**  
**ultramodernos. Modelos**  
**exclusivos**



Oleo de la gran muestra que sobre temas venatorios nos ofrece el galardonado pintor LUIS ALDEHUELA en la madrileña sala EUREKA (Caballero de Gracia, 21. Teléfono 222 98 19)

# VIVIR EN MADRID

Fácil y Confortablemente

## Edificio SALAMANCA

CLAUDIO COELLO, 116 - 118

EN LA MEJOR ZONA RESIDENCIAL DEL BARRIO DE SALAMANCA

Apartamentos y pequeños pisos de amplias habitaciones con **TODAS LAS COMODIDADES Y SERVICIOS** que puede proporcionar la moderna construcción

VISITE EL EDIFICIO TERMINADO

FACILIDADES DE PAGO HASTA 10 AÑOS



ARQUITECTO: **D. LUIS GUTIERREZ SOTO**

PROMOCION CONSTRUCCIONES GENERAL ORAA, S.A

**INFORMACION Y VENTA EN EL EDIFICIO DE 10,30 A 2 Y DE 4 A 7,30 INCLUSO SABADOS TARDE Y DOMINGOS MAÑANA**

ABC (Madrid) - 04/12/1970, Página 10

Copyright (c) DIARIO ABC S.L, Madrid, 2009. Queda prohibida la reproducción, distribución, puesta a disposición, comunicación pública y utilización, total o parcial, de los contenidos de esta web, en cualquier forma o modalidad, sin previa, expresa y escrita autorización, incluyendo, en particular, su mera reproducción y/o puesta a disposición en revistas de prensa con fines comerciales o directa o indirectamente lucrativos, a la que se manifiesta oposición expresa, a salvo del uso de los

# UN PISO, NO ES UN BUEN PISO SI NO TIENE UNA BUENA TERRAZA



TOTALMENTE VENDIDA LA 5.<sup>a</sup> FASE (500 VIVIENDAS),  
INICIAMOS LA VENTA DE NUEVOS PISOS EN BLOQUES  
DE 10 PLANTAS. VISITE EL PISO PILOTO.

CON ESTA TERRAZA  
Y PAGUELO EN

# 84 meses

Entrada única:  
100.000 ptas.

Pisos de 2, 3 y 4 dormitorios  
desde 3.055 ptas. mensuales

## URBANIZACION COLOMBIA (SAN LORENZO)

Visite los pisos piloto en la misma Urbanización. Prolongación de López de Hoyos (Hortaleza). **Autobús P-2, desde Diego de León, hasta el centro de la Urbanización.** También autobús 49, desde Plaza de Castilla. (Parada en la gasolinera de San Matías).

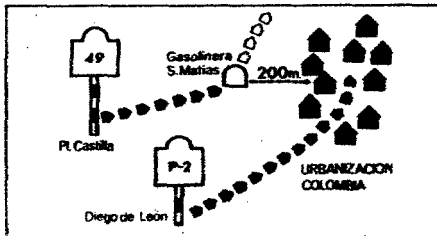

Información y venta:

**En la Urbanización:** de 10 a 2 y de 4 a 8. Domingos y festivos, permanente.

En las oficinas de: Constructora Ebor. S. A. Padilla. 73-1.º

De 10 a 2 y de 4 a 8, excepto domingos.

Teléfonos: **Información: 200 28 18**

**Administración: 245 47 69**

Las cantidades anticipadas quedan garantizadas por el Banco Atlántico.

# UN PISO, NO ES UN BUEN PISO SI NO TIENE UNA BUENA TERRAZA



COMPRE SU PISO  
TERMINADO CON ESTA TERRAZA  
Y PAGUELO EN

# 84 meses

Entrada única:  
100.000 ptas.

Pisos de 2, 3 y 4 dormitorios  
desde 3.055 ptas. mensuales

## URBANIZACION COLOMBIA (SAN LORENZO)

Visite los pisos piloto en la misma Urbanización Prolongación de López de Hoyos (Hortaleza) **Autobús P-2, desde Diego de León, hasta el centro de la Urbanización.** También autobús 49, desde Plaza de Castilla (Parada en la gasolinera de San Matías)

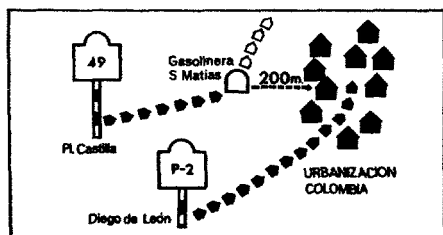

Información y venta

**En la Urbanización:** de 10 a 2 y de 4 a 8 Domingos y festivos, permanente

En las oficinas de Constructora Ebra S A Padilla 73-1º  
De 10 a 2 y de 4 a 8 excepto domingos

Teléfonos **Información: 200 28 18**

Administración 245 47 69

Las cantidades anticipadas quedan garantizadas por el Banco Atlantico

# UN PISO, NO ES UN BUEN PISO SI NO TIENE UNA BUENA COCINA



COMPRE SU PISO  
TERMINADO CON ESTA COCINA  
Y PAGUELO EN

# 84 meses

Entrada única:  
100.000 ptas.

Pisos de 2, 3 y 4 dormitorios  
desde 3.055 ptas. mensuales

## URBANIZACION COLOMBIA (SAN LORENZO)

Visite los pisos piloto en la misma Urbanización Prolongación de López de Hoyos (Hortaleza). **Autobús P-2, desde Diego de León, hasta el centro de la Urbanización.** También autobús 49, desde Plaza de Castilla. (Parada en la gasolinera de San Matías).

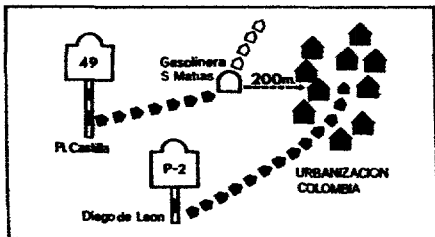

### Información y venta

En la Urbanización: de 10 a 2 y de 4 a 8 Domingos y festivos, permanente

En las oficinas de Constructora Ebor S A Padilla 73-1°

De 10 a 2 y de 4 a 8 excepto domingos

Teléfonos Información: 200 28 18

Administración 245 47 69

Las cantidades anticipadas quedan garantizadas por el Banco Atlántico

# VISITE LOS NUEVOS PISOS DE URBANIZACION COLOMBIA (San Lorenzo)

y participe en su distribución

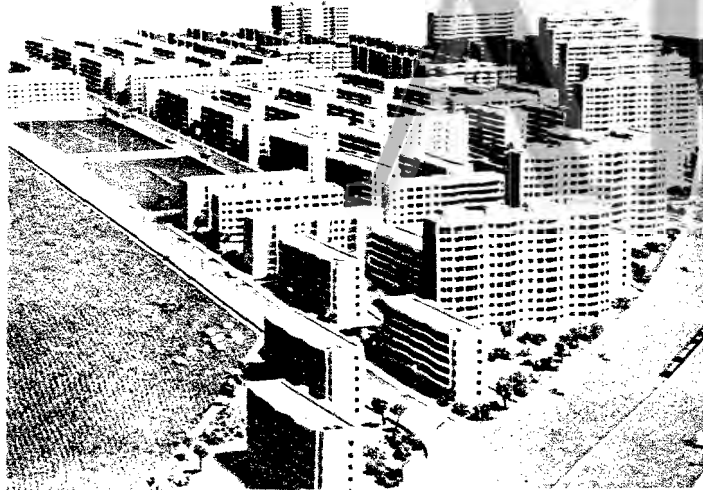
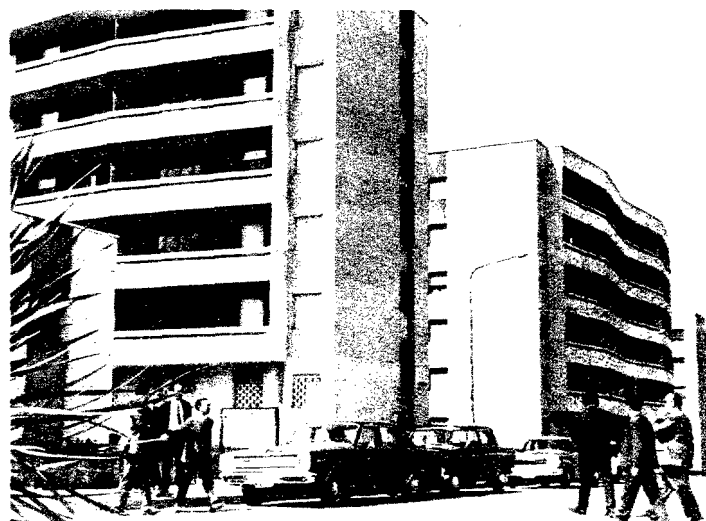
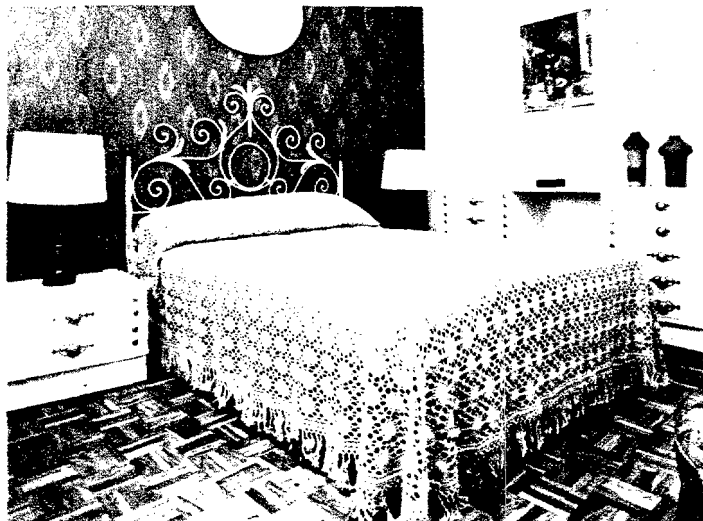

**2.500 pisos habitados**  
**2.000 en construcción**  
y todos los servicios de una gran comunidad de 15.000 habitantes.

- GALERIAS DE ALIMENTACION Y SUPERMERCADOS.
- COLEGIOS PRIVADOS Y 3 GRANDES GRUPOS ESCOLARES.
- CALLES PAVIMENTADAS DE HORMIGON.
- CAFETERIAS, BARES Y RESTAURANTES.
- MEDICOS, PRACTICANTES, FARMACIAS Y CLINICAS.
- AMPLIAS ZONAS VERDES Y DEPORTIVAS.
- BUENAS COMUNICACIONES - Servicio continuo autobús P-2 hasta Diego de León, con principio de línea en el centro de la Urbanización.
- URBANIZACION RODEADA POR LAS AUTOPISTAS CUZCO-BARAJAS Y CUARTO CINTURON DE MADRID.
- TELEFONOS Y TODA CLASE DE COMERCIOS.

COMPRE SU PISO  
DE 3 DORMITORIOS\*

Y PAGUELO EN

**96 meses**

Entrada única:  
**100.000 pts.**

\* También pisos de  
2 y de 4 dormitorios

Visite los pisos piloto en la misma Urbanización. Prolongación de López de Hoyos (Hortaleza). Autobús P-2, desde Diego de León hasta el centro de la Urbanización. También autobús 49, desde Plaza de Castilla. (Parada en la gasolinera San Matías).

Información y venta:

En la Urbanización: de 10 a 2 y de 5 a 9. Domingos y festivos, permanente. En las Oficinas de Constructora Ebor, S. A., Padilla, 73-1.º, de 8 a 3, excepto domingos. Teléfonos: Información: 200 28 18 - Administración: 245 47 69  
Las cantidades anticipadas quedan garantizadas por el Banco Atlántico

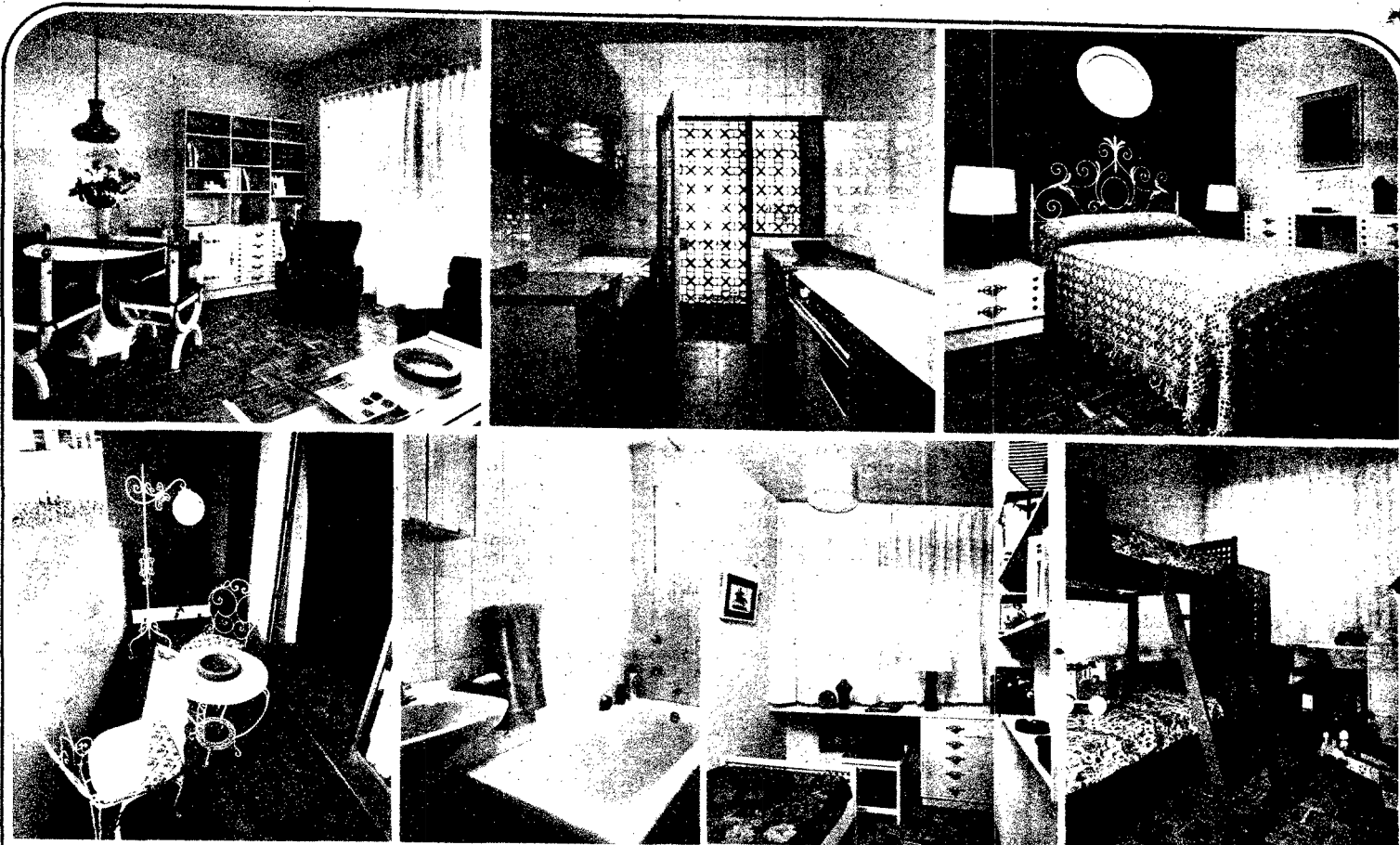

# Así son los nuevos pisos de Urbanización Colombia

(San Lorenzo)

compre su piso  
de  
3 dormitorios\*  
y páguelo  
en  
96 meses

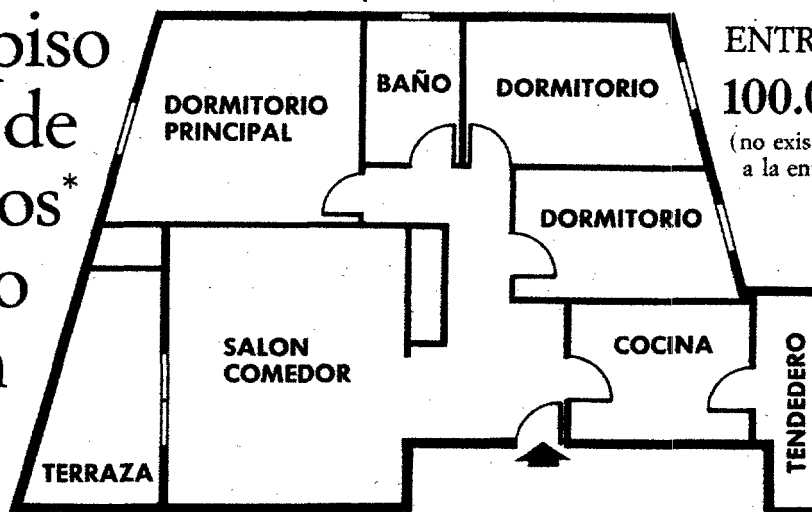

ENTRADA UNICA

100.000 Ptas.

(no existe ningún otro desembolso a la entrega de llaves)

\* También PISOS de 2 y de 4 dormitorios

Visite los pisos piloto en la misma Urbanización. Prolongación de López de Hoyos (Hortaleza). Autobús P-2, desde Diego de León hasta el centro de la Urbanización. También autobús 49, desde Plaza de Castilla. (Parada en la gasolinera de San Matías).

#### Información y venta:

En la urbanización: de 10 a 2 y de 4 a 8. Domingos y festivos, permanente.  
En las oficinas de Constructora Ebor, S. A., Padilla, 73, 1.º. De 10 a 2 y de 4 a 8, excepto domingos.  
Teléfonos: Información: 200 28 18 - Administración: 245 47 69

Las cantidades anticipadas quedan garantizadas por el Banco Atlántico.

# ESTOS PISOS...

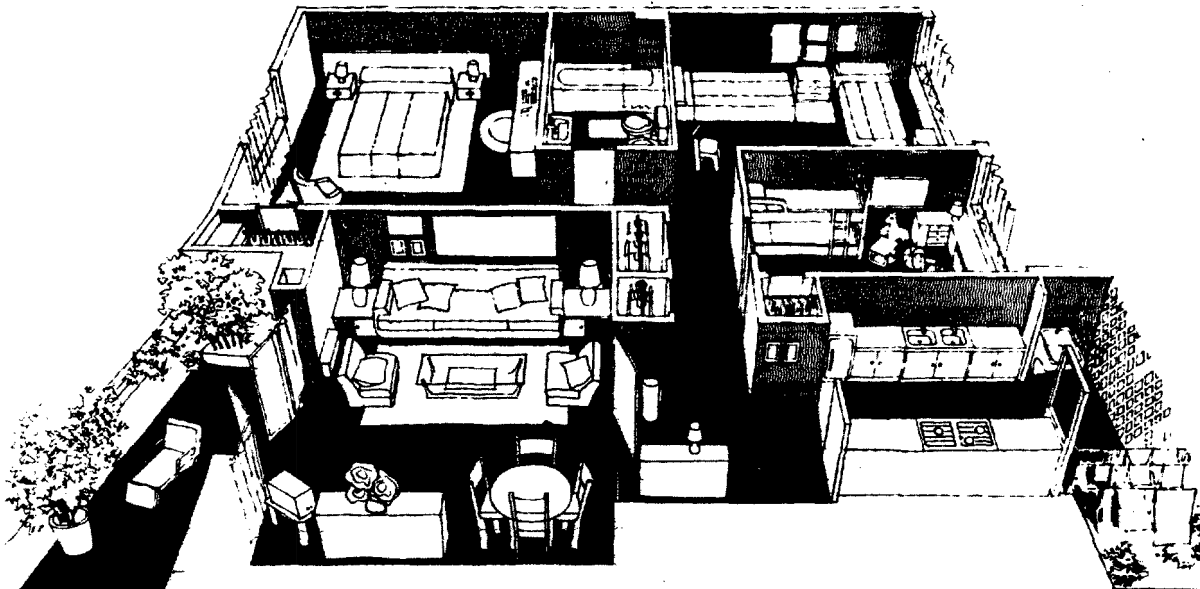

Pisos de tres dormitorios exteriores, recibidor, gran salón-comedor con terraza, cocina con tres fuegos de gas y horno, terraza tendadero, armarios empotrados, cuarto de baño completo, calefacción, parquet. Cuarto de baño y cocina alicatados hasta el techo en color y blanco, respectivamente. Situados en la prolongación de López de Hoyos (Hortaleza), en URBANIZACION COLOMBIA.

## ...SE PAGAN ASI:

**ENTRADA UNICA,**  
**100.000** Ptas.  
**RESTO EN 96 MENSUALIDADES**  
**DE 5.756 PTAS.,**  
**INCLUIDOS INTERESES**  
Las cantidades anticipadas quedan garantizadas por el Banco Atlántico.

### URBANIZACION COLOMBIA

(San Lorenzo)

2.500 pisos habitados y 2.000 en construcción. Comunidad de 15.000 habitantes, dentro de Madrid

Visite los pisos piloto en la misma Urbanización: prolongación de López de Hoyos (Hortaleza). Autobús P-2, desde Diego de León hasta el centro de la Urbanización. Autobús 49, desde Pl. Castilla (parada en Gasolinera San Matías).

Información y venta: en la Urbanización de 10 a 2 y de 4 a 8, Domingos y festivos permanente. Tel. Administración 245 47 69, Información 200 28 18



Ruego me envíen, sin compromiso, mayor información.

**NOMBRE** \_\_\_\_\_  
**DIRECCION** \_\_\_\_\_  
**CIUDAD** \_\_\_\_\_

Recorte y envíe este cupón a:  
 Constructora Ebro, S. A.  
 Padilla, 73 - 1º.  
 MADRID-6

# Así son los nuevos pisos de Urbanización Colombia

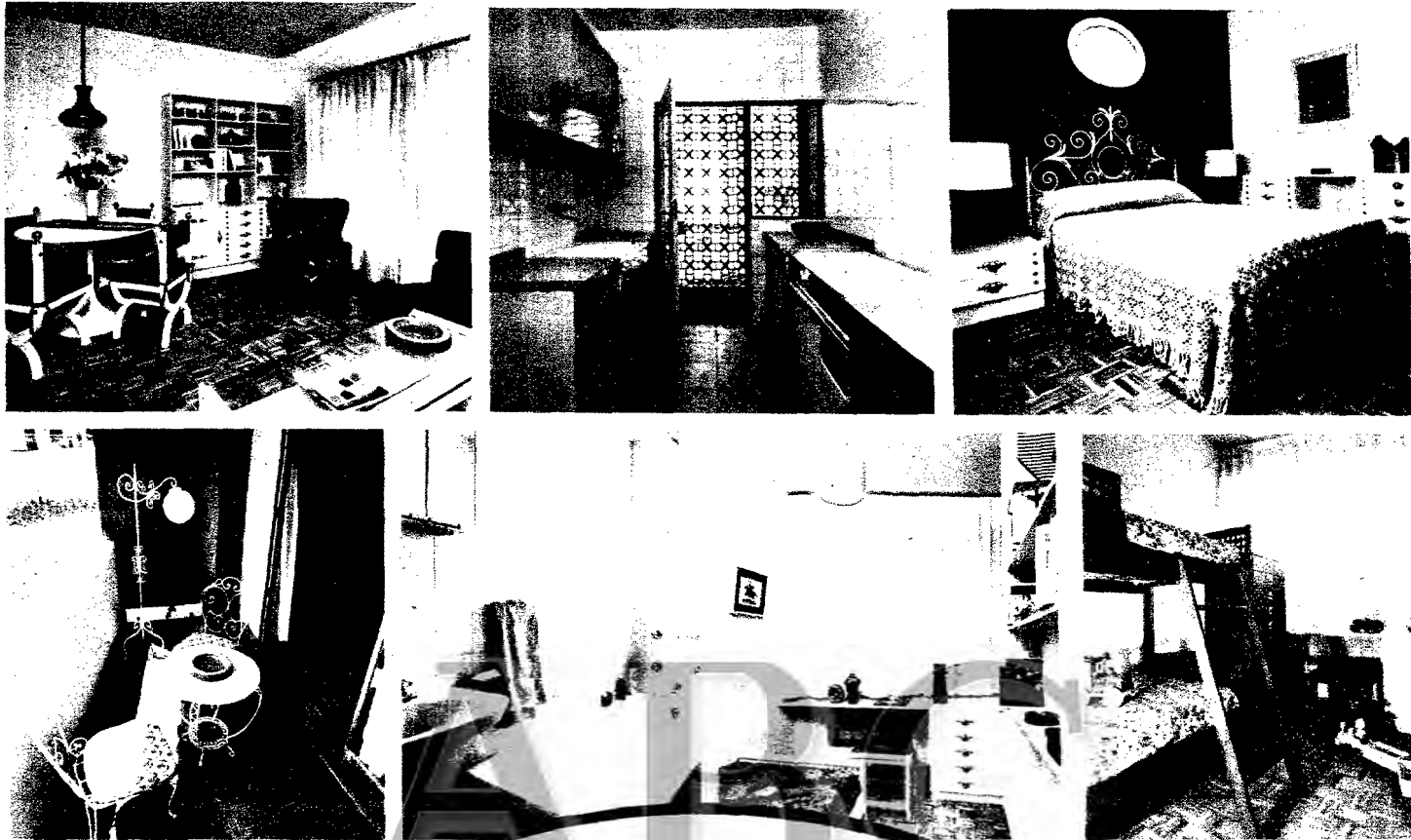

COMPRE SU PISO  
DE 3 DORMITORIOS\*  
Y PAGUELO EN

**96 meses**

Entrada única:  
100.000 ptas.

\* También pisos de  
2 y de 4 dormitorios

**UN BARRIO DISTINTO, CON 2.500 PISOS HABITADOS  
Y 2.000 MAS EN CONSTRUCCION**

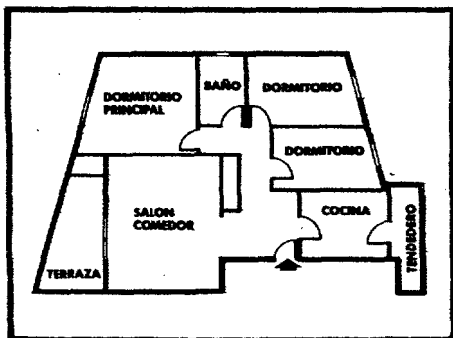

Visite los pisos piloto en la misma Urbanización. Prolongación de López de Hoyos (Hortaleza). Autobús P-2, desde Diego de León hasta el centro de la Urbanización. También autobús 49, desde Plaza de Castilla. (Parada en la gasolinera de San Matías.)

**Información y venta:**

En la urbanización: de 10 a 2 y de 4 a 8. Domingos y festivos, permanente. En las oficinas de Constructora Ehora, S. A., Padilla, 73, 1.º. De 10 a 2 y de 4 a 8, excepto domingos. Teléfonos: Información: 200 28 18 - Administración: 245 47 69

Las cantidades anticipadas quedan garantizadas por el Banco Atlántico

CANTIDADES INGRESADAS EN EL BANCO CENTRAL, ALCALA, 49 Y DEPOSITADAS EN CUENTA DE VIVIENDAS 16.233. AVALA LA COMPAÑIA ESPAÑOLA DE CREDITO Y CAUCION, S. A



**ASEGURE LA PROSPERIDAD DE SU FAMILIA**

*Ahora que usted prospera, prospere también ...de piso!*

**PINAR DEL REY EN LA NUEVA AVENIDA DE LOPEZ DE HOYOS**

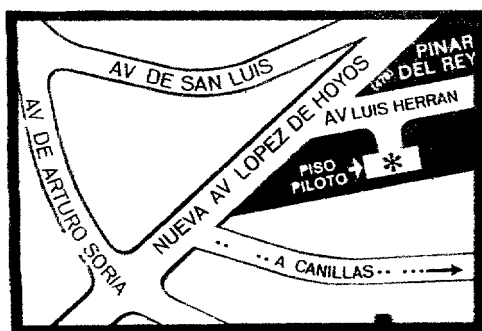

SU PISO DE 3 DORMITORIOS  
**565.000**  
CON UNA ENTRADA DE SOLO  
**75.000**  
FACILIDADES EN 84 MESES

**SU PROSPERO PISO NUEVO**  
Para usted que prospera, su piso propio con salón estar-comedor y tres dormitorios. Con baño completo y cocina amueblada, alicatados hasta el techo. Con amplia terraza, tendedero, suelos todos de parquet, ascensor de subida y bajada y con calefacción. Prospere con Pinar del Rey

**LLAVES EN MARZO DEL 70 \* 84 MENSUALIDADES DE SOLO 4.525 PESETAS**

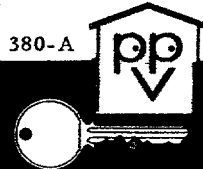

**INFORMA P.V.P. SU TIENDA DE PISOS EN LA PUERTA DEL SOL**  
CARRERA DE SAN JERONIMO 2 Y EN LA URBANIZACION DE 10.30 A 2 Y DE 4.30 A 7.30 • INCLUSIVE FESTIVOS

ABC AUTOBUSES P-2 DESDE DIEGO DE LEON, PASANDO POR L. HOYOS, PARADA A LA ALTURA DEL 470 DE L. HOYOS • E-M-T-49 DESDE PL. DE CASTILLA PASANDO POR LA AVDA. DE SAN LUIS.

Copyright (c) DIARIO ABC S.L, Madrid, 2009. Queda prohibida la reproducción, distribución, puesta a disposición, comunicación pública y utilización, total o parcial, de los contenidos de esta web, en cualquier forma o modalidad, sin previa, expresa y escrita autorización, incluyendo, en particular, su mera reproducción y/o puesta a disposición como resúmenes, reseñas o revistas de prensa con fines comerciales o directa o indirectamente lucrativos, a la que se manifiesta oposición expresa, a salvo del uso de los productos que se contrate de acuerdo con las condiciones existentes.

**AHORA A LA VENTA  
EL ULTIMO BLOQUE  
3Y4 DORMITORIOS**

**VIVA EN SU PISO PROPIO Y PAGUELO CON EL ALQUILER**



**Y CON PISCINAS, PARQUE INFANTIL Y AREAS VERDES**

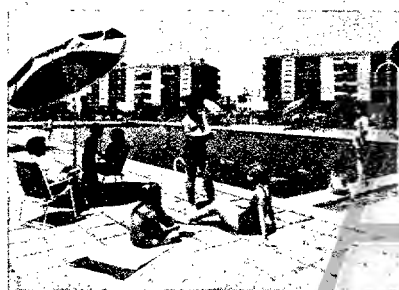

**SU PISO DE 3 DORMITORIOS  
885.000  
CON UNA ENTRADA DE SOLO  
100.000  
FACILIDADES EN 85 MESES**

**\* 85 MENSUALIDADES DE SOLO 7.785 PTS. MENOS QUE UN ALQUILER**

Pisos de 3 dormitorios con armarios, salón comedor-estar, terraza, baño y un aseo, cocina amueblada, calefacción (Sistema Fuel-Oil), parquet. Gas ciudad. La Colina está situada frente a las avenidas de La Paz y Ramón y Cajal, con acceso provisional por la calle de López de Hoyos N.º 264. Todos los Pisos son de Renta Libre.

**Es Ud. Comerciante?**

**3.500 COMPRADORES POTENCIALES ESPERAN POR USTED EN LA COLINA**



**APRESURESE!**

Reserve ahora su local comercial. Hemos construido menos del mínimo de locales en proporción al número de viviendas. Invierta ahora y gane dinero rápidamente en La Colina. En las Avdas. de más futuro de Madrid

La Colina, una Urbanización dentro de Madrid, de alto poder adquisitivo con 585 viviendas de las cuales 225 ya están habitadas y el resto de 360 de próxima entrega, esperan por Ud. y su nuevo comercio, para realizar sus compras durante todo el año.

**LOCALES COMERCIALES DESDE 40 MTS**  
a 7.000, 9.000, 11.000 y 20.000 pts. M<sup>2</sup>

**LOCALES PARA INDUSTRIA Y ALMACEN**  
u oficina desde 110 M<sup>2</sup> a sólo 7.000 pts.

**NAVES PARA ALMACEN A 3.750 PTS. M<sup>2</sup>**  
desde 350 a 600. M<sup>2</sup>, para su negocia.

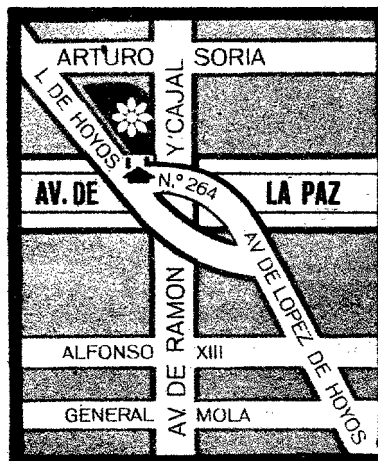

376-A

**INFORMES EN LA COLINA, LOPEZ DE HOYOS, 264 • DE 10,30 A 2 Y DE 4,30 A 7,30 • INCLUSIVE FESTIVOS**

CANTIDADES ANTICIPADAS GARANTIZADAS POR LA COMPAÑIA ESPAÑOLA DE SEGUROS CREDITO Y CAUCION, S. A. POLIZAS NDS. 13119-13200 Y DEPOSITADAS EN EL BANCO DE BILBAO, AGENCIA N.º 18, LOPEZ DE HOYOS, 103. CUENTA ESPECIAL N.º 3.096 SEGUN LEY 57/68

# UN PISO, NO ES UN BUEN PISO SI NO TIENE UNA BUENA COCINA



COMPRE SU PISO  
TERMINADO CON ESTA COCINA  
Y PAGUELO EN

# 84 meses

Entrada única:  
100.000 ptas.

Pisos de 2, 3 y 4 dormitorios  
desde 3.055 ptas. mensuales

## URBANIZACION COLOMBIA (SAN LORENZO)

Visite los pisos piloto en la misma Urbanización. Prolongación de López de Hoyos (Hortaleza). **Autobús P-2, desde Diego de León, hasta el centro de la Urbanización.** También autobús 49, desde Plaza de Castilla. (Parada en la gasolinera de San Matías).

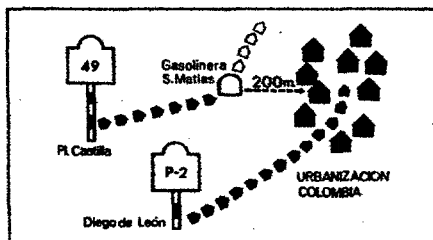

Información y venta:

En la Urbanización: de 10 a 2 y de 4 a 8. Domingos y festivos, permanente.

En las oficinas de: Constructora Ebra, S. A. Padilla, 73-1.º.

De 10 a 2 y de 4 a 8, excepto domingos.

Teléfonos: Información: 200 28 18

Administración: 245 47 69

Las cantidades anticipadas quedan garantizadas por el Banco Atlántico.

# UN PISO, NO ES UN BUEN PISO SI NO TIENE UNA BUENA TERRAZA



COMPRE SU PISO  
TERMINADO CON ESTA TERRAZA  
Y PAGUELO EN

# 84 meses

Entrada única:  
100.000 ptas.

Pisos de 2, 3 y 4 dormitorios  
desde 3.055 ptas. mensuales

## URBANIZACION COLOMBIA (SAN LORENZO)

Visite los pisos piloto en la misma Urbanización. Prolongación de López de Hoyos (Hortaleza). **Autobús P-2, desde Diego de León, hasta el centro de la Urbanización.** También autobús 49, desde Plaza de Castilla. (Parada en la gasolinera de San Matías).

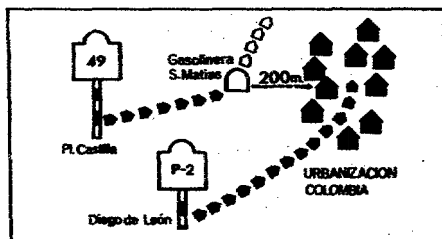

Información y venta:

En la Urbanización: de 10 a 2 y de 4 a 8. Domingos y festivos, permanente.

En las oficinas de: Constructora Ebra, S. A. Padilla, 73-1.º. De 10 a 2 y de 4 a 8, excepto domingos.

Teléfonos: Información: 200 28 18

Administración: 245 47 69

Las cantidades anticipadas quedan garantizadas por el Banco Atlántico.

# Una solución de ALTURA TORRE CENTRO ARGUELLES

El edificio **TORRE CENTRO ARGUELLES** constituye una excepcional solución en el moderno urbanismo de hoy.

En el maravilloso marco de Argüelles la **TORRE CENTRO ARGUELLES** levanta sus 16 plantas totalmente dedicada a pisos.

Estos han sido concebidos amplios, con una distribución racional y cómoda, lujosamente acabados y dotados con todos los servicios propios de un edificio residencial.

**TORRE CENTRO ARGUELLES**  
un edificio de "altura"

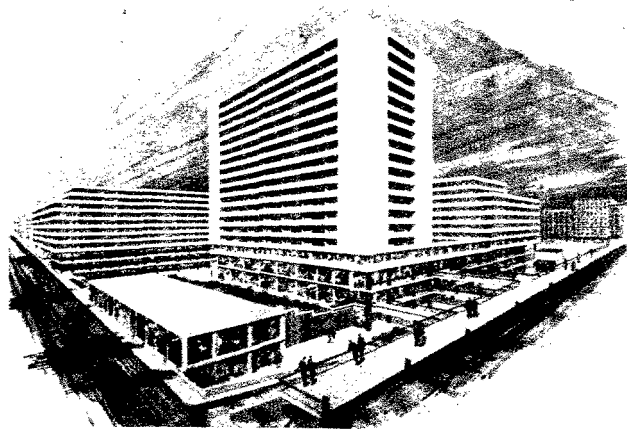

## FILASA

Avd. General Perón, 25 - Tel. 279 36 05  
Gaztambide, 20 - Tel. 449 17 30  
Incluso sábados por la tarde y domingos de 11 a 2

Construye: **DONATO LASA, S. A.**

Las cantidades a cuenta serán avaladas según Ley 57/68



si piensa en el  
**CENTRO  
ARGÜELLES**  
se decidirá  
por él

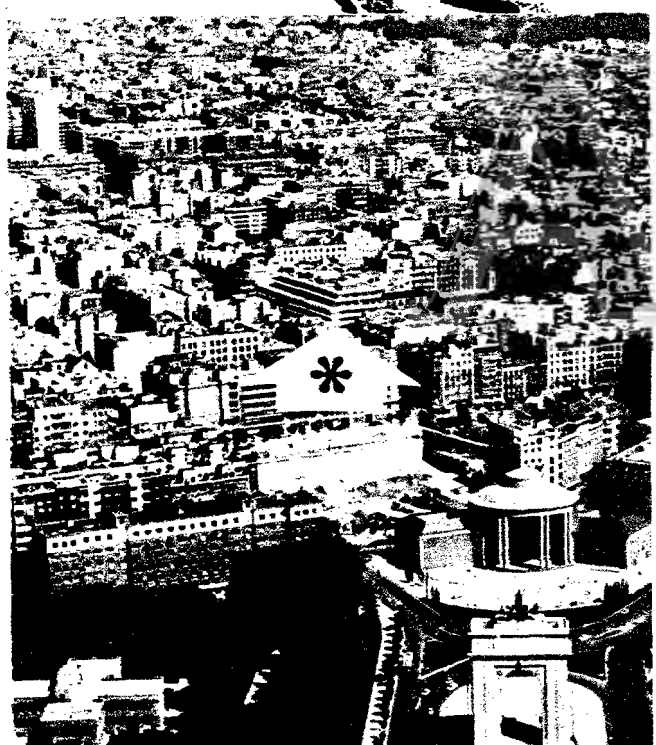

- CERCA DEL CENTRO DE MADRID.
- JUNTO A LA CIUDAD UNIVERSITARIA.
- A UN PASO DEL PARQUE DEL OESTE.
- GRAN CENTRO COMERCIAL.

Estudios • Apartamentos de 1 y 2 dormitorios • Pisos de 3, 4 y 5 dormitorios • Locales comerciales de todas las superficies.

Compruebe en la primera fase, ya terminada, la excepcional calidad de su construcción y después escoja cómodamente su piso en la "SEGUNDA FASE" que ahora comienza.

INFORMA

**FILASA**

Avda. General Perón, 25 - Telf. 279 36 05  
Y EN LA PROPIA OBRA  
Incluso sábados por la tarde y domingos mañana.  
Construye: DONATO LASA.

De conformidad con lo establecido en la Ley 57/1968 de julio, las cantidades anticipadas por los adquirentes quedarán garantizadas por el Banco Internacional de Comercio, sucursal de General Perón, 1. Debiendo ser ingresadas en la Cuenta especial n.º 3.154, abierta en dicha entidad.

precio  
posibilidades  
plazos  
entrega



SI SE DECIDE  
POR EL EDIFICIO  
**TUCUMAN**  
HABRA HECHO  
REALIDAD  
UN SUEÑO

- \* Amplias habitaciones
- \* Lujoso portal
- \* Zona ajardinada
- \* Parquet
- \* Gas ciudad
- \* Calefacción Central
- \* Modernos ascensores

**SANTAMARCA**  
C/Torpedero Tucumán, 4

Promueve:  
**AMUSCO, S.A.**  
General Mola, 69

## EL TIEMPO

Mapa previsto para el mediodía de hoy

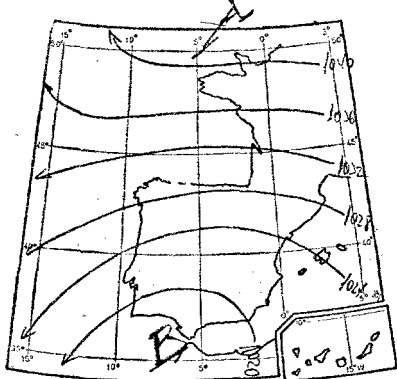

ANTICICLON — FRENTE FRIO  
BORRASCAS — FRENTE CALIDO  
ISOBARAS — FRENTE OCLUIDO

Anticiclón sobre Gran Bretaña y Europa central, con centro de 1.044 milibares en Inglaterra. Borrasca en el Golfo de Cádiz. Vientos del SE sobre la Península, con atmósfera inestable y fría.

### PRONOSTICO

**AREA DE MADRID.**—Nubosidad variable, generalmente abundante, con chubascos de nieve en la Sierra y de aguanieve, dispersos, en el resto. Vientos moderados de componente E y temperaturas bajas, con máximas del orden de 4 a 6 grados.

**CANTABRICO.**—Nuboso, con chubascos aislados.

**GALICIA.**—Nuboso el N, con riesgo de chubascos. Poco nuboso el resto.

**DUERO.**—Muy nuboso, con chubascos de lluvia y nieve.

**EXTREMADURA.**—Nuboso o muy nuboso, con chubascos de lluvia.

**LA MANCHA.**—Muy nuboso, con chubascos de aguanieve.

**ANDALUCIA.**—Muy nuboso o cubierto, con lluvias y tormentas.

**LEVANTE.**—Muy nuboso, con lluvias y tormentas.

**EBRO.**—Muy nuboso, con chubascos tormentosos y nevadas en las cordilleras.

**CATALUNA.**—Muy nuboso, con chubascos tormentosos y de nieve en el N.

**BALEARES.**—Nuboso, con riesgo de chubascos.

### AVANCE DE PRONOSTICO PARA MAÑANA

Mejoría en el Cantábrico y Galicia. Continuará el mal tiempo, con chubascos tormentosos y nevadas en las cordilleras.—J. SANCHEZ EGEA.

### Datos de ayer

Volvió a nevar en las dos mesetas, Alto Aragón y cordillera de la mitad septentrional de la Península. Hubo numerosas tormentas en la vertiente mediterránea. Han totalizado 60 litros de precipitación Alicante, 56 Barcelona, 49 Gerona, 47 Zaragoza, 41 Valencia, 29 Jérica, 24 Logroño, 22 Tortosa, 21 Teruel, 19 Cuenca, 18 Huesca, 17 Reus y 14 Soria y Murcia.

### TEMPERATURAS EXTREMAS EN LA PENINSULA:

Máxima: 15 grados en Barcelona y Valencia.  
Mínima: 4 grados bajo cero en Avila.

EN EUROPA: Máx. Mín.

|                  |   |    |
|------------------|---|----|
| Estocolmo ... .. | 6 | 1  |
| Londres ... ..   | 5 | -1 |
| Bruselas ... ..  | 5 | -2 |
| París ... ..     | 7 | 1  |
| Bonn ... ..      | 5 | -1 |

... Y un refrán: «En el mes de la Pascua, se vive junto al ascua.»



## DEPORTES DE NIEVE

### ESPAÑA

**CANDANCHU.** 9 días. Salidas los sábados. Desde 5.000 ptas.

**SIERRA NEVADA.** 7 días Salidas los domingos. Desde 5.500 ptas.

**NAVACERRADA.** 9 días. Salidas los sábados. Desde 3.200 ptas.

### AUSTRIA

**BADGASTEIN.** 7 ó 14 días. Salidas diarias en avión. Media pensión. Incluido utilización arrastres mecánicos. Desde 15.701 ptas.

**INNSBRUCK.** 7 ó 14 días. Salidas diarias en avión. Media pensión. Incluido utilización arrastres mecánicos. Desde 14.080 ptas.

### SUIZA

**VILLARS.** Viaje en avión. 7 días estancia en media pensión. Incluido medios de transporte, lecciones de esquí, entrada piscina cubierta, pista de patinaje. Desde 13.687 ptas.

**LUCERNA.** Viaje en avión. Salidas diarias. 7 ó 15 días de estancia incluyendo lecciones de esquí. Desde 11.228 ptas.

### FRANCIA

Setenta hoteles, 29 estaciones diferentes, desde 210 ptas. diarias en pensión completa.

## VACACIONES

Viaje en avión. Estancia y pensión en Hotel. 8 y 15 días de duración.

**MALLORCA.** Salidas: 14, 21, 28 diciembre, 4, 11, 18, 25 enero. Desde 2.700 ptas.

**CANARIAS.** Salidas: 14, 17, 21, 24, 28, 31 diciembre, 4, 7, 11, 14, 18, 21, 25, 28 enero. Desde 5.975 ptas.

**COSTA DEL SOL.** Salidas: 19, 26 diciembre, 2, 9, 16, 23, 30 enero. Desde 5.125 ptas.

SOLICITE NUESTRO FOLLETO "PROGRAMA DE VIAJES 70-71"

**Meliá**

Información e inscripciones en Madrid:

Príncipe, 27 - T. 241 9976 - Pl. Colao, 3 - T. 231 1000  
Goya, 23 - T. 276 4537 - Hotel Plaza - T. 247 9314  
Delicias, 28 - T. 239 8100 - M. de Molina, 1 - T. 261 0677  
P. Florida, 31 - T. 241 8683 - J.G. Morato, 165 - T. 234 4368  
Av. Generalísimo, 54 - T. 457 9700

y en todas sus oficinas de España  
AGENCIA DE VIAJES-Grupo A, Título licencia 8

## MAGNIFICOS PISOS

Calle EMBAJADORES, 100

(entre glorieta de Embajadores y Capitán Cortés)

Desde pesetas 520.000 - Facilidades

Vean piso piloto  
Información: Teléfono 468 59 49

## SEÑORITAS

BUENA PRESENCIA Y TRATO

PRECISA

IMPORTANTE EMPRESA

GRANDES POSIBILIDADES

Presentarse en Valverde, 13, de 10 a 12 de la mañana o de 16 a 18 horas de la tarde.

(315)

## SU PORVENIR PROGRAMADOR IBM-360 CURSOS

- COBOL - ASSEMBLER - FORTRAN. Prácticas en ordenador IBM-360.
  - Precios especiales. Información: 4,30 a 9,30.
- General Mola, 11 - Teléfono 275 33 00

## CCP Informática

## PISOS FRENTE AL RETIRO INMEJORABLE CONSTRUCCION P.º REINA CRISTINA, 24 ENTREGA EN ABRIL

Salón-comedor - Cuatro dormitorios más servicios - Calefacción y agua caliente central por fuel-oil - Carpintería de aluminio - Parquet de roble - Amplo y lujoso portal - Siete ascensores

### PISO PILOTO

Visitas todos los días, incluso sábados tarde y festivos mañana

**LOCALES 3.600 m<sup>2</sup>**  
Distribuidos en dos plantas de 1.700 y 1.900 m<sup>2</sup>

Información en el propio edificio y en  
**CONSTRUCCIONES LOTSA**  
Claudio Coello, 86 - MADRID  
Teléfono 226 58 61

Cantidades anticipadas garantizadas por el Banco Riva y García (cuenta número 11.231) según ley 57-68 del 27 de julio.

## NAVES CON TELEFONO OPORTUNIDAD

En Torrejón. Directamente constructora vende naves 372. 744. 1.000 y 2.000 m<sup>2</sup>.  
**2.950 ptas. m<sup>2</sup>**  
Teléfonos 419 05 78 y 419 20 78

## IMPORTANTE EMPRESA INTERNACIONAL PARA SU FACTORIA EN TORREJON PRECISA OFICIALES ADMINISTRATIVOS

con servicio militar cumplido  
Escribir enviando "curriculum vitae" y pretensiones al Apartado 14.712 de Madrid

ropeos siglo XIX, cedida para su venta por la Galería Saint Germain, de Ginebra.—R.

### GALERIA CIRCULO 2

Luis M. Pastor. Manuel Silvela, 2.—R.

### ESCULTURA AMADOR

Galerías Sikra. Lista, 23.—R.

### ANGEL ORCAJO

Obra gráfica reciente. Galería Seiquer. Santa Catalina, 3.—R.

### SANTIAGO PAREDES

Paisajes argentinos. Acuarelas y grafitos. Instituto de Cultura Hispánica. Avenida de los Reyes Católicos.—R.

### E D A F

(Jorge Juan, 30)

Ulises Blanco. Pinturas.—R.

### OLD-HOME

Nueva remesa marinas, paisajes, siglos XVIII, XIX. Serrano, 118.—R.

### GALERIA IOLAS-VELASCO

(Zurbano, 88)

Pintura Naif. Pérez Bueno.—R.

### MARYAN

Galería Sen. Núñez Balboa, 37.—R.

### LOPEZ SOLDADO

Salones Macarrón. Jovellanos, 2.—R.

### COLECCIONES PARTICULARES

(Victor Pradera, 32)

Cuadros clásicos del siglo XV al XX. También decorativos.—R.

### JOSE RUYET

SALON CANO

Carrera de San Jerónimo, 38.—R.

### PINTURA ANTIGUA

"Versailles". Núñez de Balboa, 76.—R.

### ECHEGARAY, 7

Inauguración con oleos de Juan Barba, Roberto Domingo y Agustín de la Torre. Exposición permanente.—R.

### GALERIA KARMA

Dibujos. Paseo Castellana, 21.—R.

### GALERIAS FAUNAS

(Luis Cajal)

Del 6 al 29. Lista, 23.—R.

### STUDIO

(Hortaleza, 82)

Pintores españoles. Nuevas obras.—R.

### GALERIA JUANA MORDO

(Villanueva, 7)

Antonio Suárez. Oleos.—R.

### GALERIAS EUROCASA

(Claudio Coello, 35, primero)

Adela Caballero. Carlos Fossatti, Ignacio Ferrari. Pintura, grabado, escultura.—R.

### GALERIA BIOSCA

(Génova, 11)

Mercedes Ruibal.—R.

### SALA "TRIANON"

(Maldonado, 13)

Oleos, dibujos, acuarelas de Luciano Recio.—R.

### FRANCISCO BULDAIN

Exposición oleos en Grifé & Escoda. Los Madrazo, 6.—R.

BARCELONA, POR EL PINTOR JOSE ROCA SASTRE

Galería del Cisne. Eduardo Dato, 17.—R.

### GALERIA THEO

ARTISTAS ESPAÑOLES DE LA ESCUELA DE PARIS

(General Castaños, 15)

Bores, Clave, Condoy, Colmeiro, Fenoosa, Gargallo, Ismael de la Serna, Joan

## URGENTE

Empresa Constructora

PRECISA

## INGENIERO

Para su sección de Programación y Control.

- Experiencia mínima en obras dos años.
- Condiciones a convenir, según aptitudes.
- Incorporación inmediata.

Envíen "curriculum vitae" al Apartado 1.332, en el plazo de cuatro días.

## EMPRESA ESPAÑOLA

## DE AMBITO INTERNACIONAL

Para el Departamento Comercial de Productos Químicos Aromáticos precisa:

jefe de ventas mercado nacional

### FORMACION PREFERIBLE:

- Nivel universitario rama Química o Económica.
- Edad: 25 a 30 años. (Servicio militar cumplido.)
- Idiomas francés e inglés.

### CARACTERISTICAS NECESARIAS:

- Capacidad para organizar, controlar, animar y dinamizar a su Equipo de Trabajo dentro del cuadro de los programas de acciones comerciales.
- Mínimo bachiller superior.
- Conocimientos de las modernas técnicas de ventas.
- Residencia Sur de España.

### OFRECEMOS:

- Remuneración acorde con su capacitación y experiencia a puesto requerido.
- Opción a futuros ascensos y amplio campo para personas dinámicas.
- Cordial ambiente de trabajo en equipo.

Enviar "curriculum vitae", con fotografía reciente y nota sobre pretensiones económicas, al

### APARTADO 443 DE GRANADA

Absoluta reserva a colocados. Se devolverán las peticiones no aprobadas. Con los candidatos más cualificados se fijará entrevista personal a nivel de Dirección Comercial.

## PISOS

**100 MESES PARA PAGAR**

Hágase propietario por el precio del alquiler

ENTRADA UNICA  
DESDE 85.000 PESETAS  
PISOS DESDE 710.000 PESETAS  
PRECIO TOTAL

Llave en mano

- Dos, tres y cuatro dormitorios.
- Suelo parquet.
- Salón-comedor. Terraza.
- Baño completo más otro servicio.
- Cocina amueblada. Gas ciudad.
- Calefacción y agua caliente central.
- Portal lujo todo mármol.
- Ascensores subida y bajada.

Información y venta en la finca:  
Incluso festivos por la mañana

**PASEO IMPERIAL, 31**

## COBRADORES

necesita

## EMPRESA EN EXPANSION

Jornada completa. Dirigirse por escrito. Zurbarán, 7. Sr. Pérez López. (1.236.)

**PISOS**  
**100 MESES PARA PAGAR**  
 Hágase propietario por el precio del alquiler

ENTRADA UNICA  
 DESDE 85.000 PESETAS  
 PISOS DESDE 710.000 PESETAS  
 PRECIO TOTAL

Llave en mano

- Dos, tres y cuatro dormitorios.
- Suelo parquet.
- Salón-comedor. Terraza.
- Baño completo más otro servicio.
- Cocina amueblada. Gas ciudad.
- Calefacción y agua caliente central.
- Portal lujo todo mármol.
- Ascensores subida y bajada.

Información y venta en la finca:  
 Incluso festivos por la mañana

**PASEO IMPERIAL, 31**

## ¡ZONA PESADA!

Maravillosa urbanización zona industrial especial, kilómetro 2,500 carretera San Martín de la Vega, lindando misma estación ferrocarril Villaverde Bajo, excepcionales parcelas 6.000, 8.000 y 11.000 metros cuadrados. Tienen todas las más exigentes condiciones generales, como son espléndidas calles asfaltadas, agua, alumbrado público, alcantarillado, fuerza, depuradora, autorizado acceso futura autopista Sur, etcétera. ¡Infórmense!!

**EXCLUSIVAS RAMIRO**  
 Goya, 58, 1.º

## CAMPO DE GIBRALTAR

ESTACION DE SAN ROQUE

Venderíamos o aportaríamos hasta 21 hectáreas de solares en polígono de reserva urbana. Único en la zona. Pie autopista Málaga-Cádiz.

Apartado 6.139 - MADRID

## EMPRESA CONSTRUCTORA

PRECISA

## CHOFER - MOTORISTA

- Motocicleta propia.
- Carnet de conducir de 2.ª categoría, sabiendo conducir automóviles de turismo con soltura.

Presentarse, de 6 a 7 tarde, en Fernanfior, número 4, 6.º piso. (843.)

## SE PRECISA GEOLOGO

PARA TRABAJAR EN PUEBLO DE LA PROVINCIA DE HUELVA

### SE REQUIERE:

- Una experiencia mínima de un año en trabajos de exploración de minerales, que sea joven y capacitado. Candidatos deberán remitir extenso "currículum vitae".

### SE OFRECE:

- Buen porvenir y probabilidades de promoción en compañía joven para persona elegida.
- Sueldo a convenir según experiencia.

Diríjase a: Jefe de Personal. RIO TINTO PATIÑO, S. A. - Apartado 1, RIOTINTO (Huelva)

## RADIO MARP

Discos grandes, a 85 pesetas - CRUZ, 5

lato simplificado de su informe: el bióxido de azufre es el primer elemento químico que puede cambiar concretamente un componente de un ácido natural nucleico en otro.

La posible relación entre los descubrimientos del doctor Shapiro y el cáncer provienen de las actuales teorías de que la enfermedad es debida a causas químicas. "Dado que los ácidos nucleicos el DNA y el RND están implicados en la regulación de un gran número de procesos celulares—afirmó el doctor Shapiro—, una reacción entre ellos y el bióxido de azufre podría causar daños a las células."—Efe-Reuter.

### CONVOCATORIAS PARA HOY

A las nueve y media.—Hospital Central de la Cruz Roja (Reina Victoria, 28). Curso intensivo de Reumatología, con intervención de los doctores M. Casamayor del Cacho y G. Uribarri.

A las doce y media. Ambulatorio Hermanos Aznar (Modesto Lafuente, 21). Mesa redonda sobre "Patología del estómago operado", con la participación de los doctores M. Gállego Tejedor, A. Casanova Cánovas, E. Campomanes Gállego, L. Matamoros de la Cuesta y M. López Calderón.

A las tres.—Doctor Esquerdo, 46. Doctor González Martínez: "Exploración complementaria en Estomatología".

A las cuatro.—Colegio Mayor Jaime del Amo (Ciudad Universitaria).—Don Santiago Montero Díaz: "Imperio romano e Historia universal" (Politeia).

A las cinco.—Cámara de Comercio. Don José María Azcárate: "Arte europeo, la Cartuja de Miraflores" (Arte y Cultura).

A las siete.—Patronato Juan de la Cierva (Serrano, 150). Profesor Félix Merayo Magdalena: "Problemas microbiológicos actuales en medicina espacial".

A las siete y cuarto.—Ateneo. Juicio crítico del libro "Encuentro con Ulises", de Luis Jiménez Martos, premio nacional de Literatura 1969.

A las siete y media.—Instituto Francés (Marqués de la Ensenada, 10). Mme. Carvallo: "Voltaire o la filosofía de las luces".

—Club Urbis (Menéndez Pelayo, 71). Don Angel Lázaro: "Los humoristas que he conocido".

A las ocho.—Amistad Universitaria (Mola, número 90). Sesión de música clásica dirigida por Tomás Merino y José Galán. —Villanueva, 11. Profesor Alfonso de la Fuente Chaos: "Complicaciones inmediatas en la cirugía de la úlcera gastroduodenal".

—Mesa de Burgos (Augusto Figueroa, 3). Padre Esteban Ibáñez: "Andrés Manjón y su sistema pedagógico".

—Club Tiempo Libre (Goya, 23). Lectura de una selección de poemas inéditos por José Luis Jover.

A las ocho y media.—José Antonio, 24. Don Joaquín Vidal Vizcarro: "Humanizar la fiesta".

A las diez y media.—Colegio Mayor Antonio Rivera (Ciudad Universitaria). Edición de la revista hablada "Atalaya Universitaria".

A las once menos cuarto.—Colegio Mayor de Africa (Ciudad Universitaria). Don Pedro Miguel Lamet: "Introducción a la teoría y estética filmicas".

A las once.—Colegio Mayor José Antonio (Ciudad Universitaria). Don Bermudo Meléndez: "La evolución y el origen del hombre".

—Colegio Mayor Santa María del Estudiante. Doctor Antonio Albadalejo: "La inseguridad como problema estructural del yo en la mujer española".

A las once y cuarto.—Colegio Mayor Guitarje (Amaniel, 2). Don Pedro Ocón de Oro: "Crucigramas y pasatiempos".

## INGLES - FRANCÉS

LABORATORIO DE IDIOMAS  
 ENSEÑANZA ACELERADA

FORMACION DE NUEVOS GRUPOS  
 EN FEBRERO

INFORMACION, EN SECRETARIA



Centro de Instrucción  
 Comercial e Industrial

Patrocinado por las Cámaras  
 Oficiales de Comercio e Industria de Madrid.

Conde de Plasencia, 2 (antes Pontejos).  
 Teléfonos 222 71 75 - 231 60 70

## VENDEDORA

NECESITA

**paulino, s. l.**

Imprescindible experiencia en establecimiento lujo y artículos de regalo o similar. Edad inferior a treinta años. Dirigirse solamente por carta manuscrita con historial de trabajo a:

**paulino, s. l.** José Antonio, 12  
 Madrid-14 (2.068)

## LABORATORIO FARMACEUTICO

PARA SU DEPARTAMENTO  
 DE PUBLICIDAD

precisa

## MEDICO

Que será responsable de la creación del material de Publicidad Médica. Programación y control de las campañas de publicidad en revistas técnicas

Es necesario conocimientos de inglés, a nivel de traducción, y conveniente el mismo conocimiento de otros idiomas

### SE OFRECE:

- Puesto de alto nivel dentro de nuestra Empresa
- Retribución adecuada, que se determinará personalmente
- Absoluta discreción para todos los que respondan a este anuncio

Escribir al Apartado 35.036 de Madrid.  
 (1.951)

**PRIMERA MARCA NACIONAL DE TELEVISION**  
precisa para sus servicios técnicos de Madrid

**TECNICOS T. V.**

Imprescindible vehículo propio  
Escribir, indicando experiencia y teléfono para contacto inmediato, a:  
**ELCOSA - Jorge Juan, 112**

**DIRECTOR COMERCIAL**

necesita importante Empresa de productos envasados

**FUNCIONES:**

- Establecer las políticas y directrices del Departamento Comercial.
- Dirigir, coordinar y supervisar una importante fuerza de ventas y un grupo de expertos en marketing.

**SE REQUIERE:**

- Edad entre 35 y 45 años.
- Formación a nivel universitario.
- Buenos conocimientos de marketing y, al menos, cinco años de experiencia como Director Comercial en empresa de productos de consumo
- Es imprescindible tener, igualmente, experiencia en la conducción directa de hombres en "trabajos de campo"
- Dominio del inglés.
- Residencia en Madrid o Barcelona

**SE OFRECE:**

1. Remuneración anual del orden de un millón de pesetas, a concretar según características personales y condiciones económicas actuales del candidato seleccionado.
2. Contactos profesionales de carácter internacional.
3. Excelentes posibilidades de promoción.
4. TEA garantiza absoluta reserva, que incluye cualquier indicación del solicitante, durante el proceso selectivo, que será realizado de forma individual.



asesorará en la selección de la persona adecuada.

Escribir enviando "currículum vitae" a su Departamento de Psicología, Apartado 10.037, Madrid, indicando en el sobre Referencia 3.945.

Todos los candidatos serán contestados. (1.804.)

**PISOS**

100 MESES PARA PAGAR

Hágase propietario por el precio del alquiler

ENTRADA UNICA  
DESDE 85.000 PESETAS  
PISOS DESDE 710.000 PESETAS  
PRECIO TOTAL

Llave en mano

- Dos, tres y cuatro dormitorios.
- Suelo parquet.
- Salón-comedor. Terraza.
- Baño completo más otro servicio.
- Cocina amueblada. Gas ciudad.
- Calefacción y agua caliente central.
- Portal lujo todo mármol.
- Ascensores subida y bajada.

Información y venta en la finca:  
Incluso festivos por la mañana

**PASEO IMPERIAL, 31**

tantes italianos. Entre ellos sigue barajándose el nombre de la española Massiel.—Efe.

**DISTINCION SEGOVIANA A MARIA DOLORES PRADERA**

Segovia 26. La actriz y cantante María Dolores Pradera ha sido galardonada con el "Acueducto de Oro", que la Asociación de Amigos de Segovia concede a la persona que durante el año se haya distinguido más por su labor en pro de esta provincia.

Esta es la primera vez que el galardón se concede a una mujer.—Cifra.

**FALLECIO EL COMPOSITOR FOLKLO-RISTA MINERVINI**

Cosenza (Calabria) 25. Repentinamente falleció anoche, en su casa de Cosenza, el compositor de música folklórica Osvaldo Minervini, quien había nacido hace sesenta años en la Spezia, de padres calabreses.

Minervini, que deja una gran cantidad de obras, fue conocido internacionalmente por la columna sonora del film "Il Lupo della Sila", realizado en los años cincuenta con Silvana Mangano y Amadeo Nazzari, así como algunos otros que trataban de temas regionales calabreses.

**LA TELEVISION JAPONESA, EN VIÑA DEL MAR**

Viña del Mar 26. Un equipo de la televisión japonesa filmará el próximo Festival Internacional de la Canción, que se realizará por undécimo año consecutivo en esta ciudad playera.

Los productores de la televisión japonesa proyectan completar las escenas del Festival con otras tomas en diferentes ciudades del país, para el famoso programa "La mejor música del mundo", y que también será exhibido en la "Expo-70" de Osaka.—Efe.

**ERICK FRIEDMAN (violín). CLUB CONCIERTOS FESTIVALES ESPAÑA. ANA MARIA GOROSTIAGA (piano)**

Teatro Real. Mañana, miércoles, 7,15 tarde. "Chacona" (Vitali). "Sonata número 3 en mi bemol mayor" (Beethoven). "Sonata" (Strauss). "Cinco piezas" (Webern). "Introducción" y "Rondó caprichoso" (Saint Saëns). Localidades: 10 a 75 pesetas. Taquillas: 10 a 13,30 horas y 16,30 a 19 horas.—R.

**CLUB CONCIERTOS FESTIVALES ESPAÑA**

Pago cupón retirada localidades mes febrero se efectuará días 28, 29, 30 enero y 2, 3 y 4 febrero, de 9,30 a 13,30 y de 16,30 a 19,30, en Secretaría Club (Capitán Haya, 24.—R.

**ORQUESTA SINFONICA RTV. ESPAÑOLA. CELIBIDACHE. JOSE LUIS GARCIA ASENSIO (violín). CLUB CONCIERTOS FESTIVALES ESPAÑA**

Teatro Real. Sábado, 31, 11 noche, y domingo, 1, 7,15 tarde. Director: Sergiu Celibidache. "Tartini para violín y orquesta" (Dallapiccola); solista: José Luis García Asensio; "Danzas de Galanta" (Zoltan Kodaly). "Primera sinfonía" (Brahms). Localidades: sábado, 10 a 75 pesetas; domingo, 10 a 100 pesetas. Taquillas: 10 a 13,30 horas y 16,30 a 19 horas.—R.

**ORQUESTA NACIONAL. SOMOGYI. FRANKL (pianista). TEATRO REAL**

"Segundo concierto piano", Beethoven; "Quinta", Mahler. Viernes y sábado, 19,15 horas. Localidades abonados: lunes y martes. Venta libre desde miércoles. Domingo, 11,30 horas, localidades desde jueves. Horas taquilla: 10 a 1,30 mañana, 4,30 a 7 tarde. Jueves se abre taquilla nueve mañana.—R.

**NONETO CHECO**

Nonetos Spohr y Jaroch. Septimino Beethoven. Jueves, 29. Instituto Previsión, 19,30. Información: teléfono 234 39 19, cinco a siete.—R.

**PONY POINDEXTER**

Todos los días, en W. Jazz Club. Marqués de Villamagna, 10.—R.



**EXCEPCIONAL OPORTUNIDAD EMPRESA INTERNACIONAL**

Nuestros principales ejecutivos trabajaron durante tres largos años haciéndonos invertir una suma astronómica de dinero para lograr algo nuevo en ventas.

Sinceramente, lo han logrado y los resultados obtenidos (que incluso nos sorprenden a nosotros) superaron los cálculos más optimistas. Estamos ahora complementando nuestros cuadros a partir de

**PROMOTORES-AS**

Con vistas a niveles superiores dentro y fuera del país.

La incorporación se efectuará previa rigurosa selección de aptitudes sicolóticas:

**AGRESIVIDAD**

**INTELIGENCIA**

**DEDICACION INTEGRAL**

**CULTURA GENERAL A NIVEL DE BACHILLER**

**BUENA PRESENCIA**

**SERIAS AMBICIONES DE PROGRESO**

serán algunas de las condiciones del total que exigimos para ingresar.

CON UNA REMUNERACION MINIMA MENSUAL GARANTIZADA (LA MAXIMA DEPENDE EXCLUSIVAMENTE DE UD.) Presentarse en avenida Reina Victoria, 15 (puerta calle), martes 27 y miércoles 28, de 10 a 13 y de 16 a 19 horas. No damos informes por teléfono.

**CUMMINS VENTAS Y SERVICIO, S. A. PRECISA**

**VENDEDORES PARA MOTORES MARINOS**

**SE EXIGE:**

- Formación a nivel universitario.
- Edad, 25 a 30 años.
- Experiencia en ventas.
- Disposición a viajar.
- Dedicación absoluta.

**SE OFRECE:**

- Ingreso en plantilla.
- Sueldo y comisión.
- Dietas.
- Vehículo de empresa.
- Absoluta reserva a colocados.

Escribir, enviando "currículum vitae", a Departamento de Personal, Apartado número 13.163, Madrid (1.296).

# ¿quiere saber mi dirección?



PUBLICIDAD LLAVE

Si Vd. está cansado de buscar su piso ideal, y no lo ha conseguido, debe saberla. Y aún tiene más razones para conocerla si ese piso que Vd. busca quiere que posea calidad, buena situación, cuidados detalles y un precio interesante... Porque esas, precisamente, son mis señas. Vivo en todos los pisos del EDIFICIO MAR CANTABRICO y EL NUEVO PARQUE DE LA ARGANZUELA. Soy su calidad. Yo inspiré a los arquitectos que los construyeron. He cuidado al máximo la calidad de los materiales. Me he ocupado de todos los detalles y colaboré (pensando en Vd.) a que los precios sean asequibles.

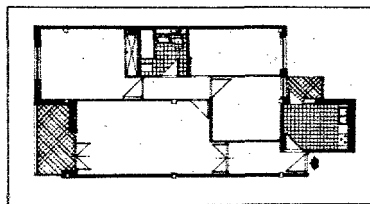
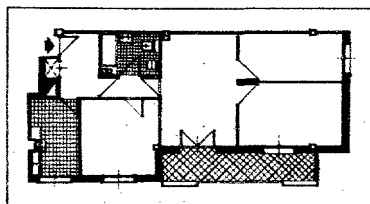

Esta es mi dirección:  
**EDIFICIO  
MAR CANTABRICO**  
Virgen del Val, 25  
(Mercado)

**PARQUE DE LA  
ARGANZUELA**  
Antonio López, 45  
Tomaso Ruiz, 3  
Avda. del Manzana-  
res, del 144 al 170  
VISITELOS...  
Y ESTARA EN SU CASA



**CULVISA,  
PROMOCIONES URBANAS, S. A.**

Fuenterrabia, 9 - Teléfonos: 2-51-12-01 y 2-51-96-04

ABC (Madrid) - 03/01/1970, Página 8

Copyright (c) DIARIO ABC S.L, Madrid, 2009. Queda prohibida la reproducción, distribución, puesta a disposición, comunicación pública y utilización, total o parcial, de los contenidos de esta web, en cualquier forma o modalidad, sin previa, expresa y escrita autorización, incluyendo, en particular, su mera reproducción y/o puesta a disposición como resúmenes, reseñas o revistas de prensa con fines comerciales o directa o indirectamente lucrativos, a la que se manifiesta oposición expresa, a salvo del uso de los procedimientos que se contrata de acuerdo con las condiciones existentes.

## VIVA DENTRO DE MADRID, RODEADO DE AMPLIAS ZONAS DE JARDINES

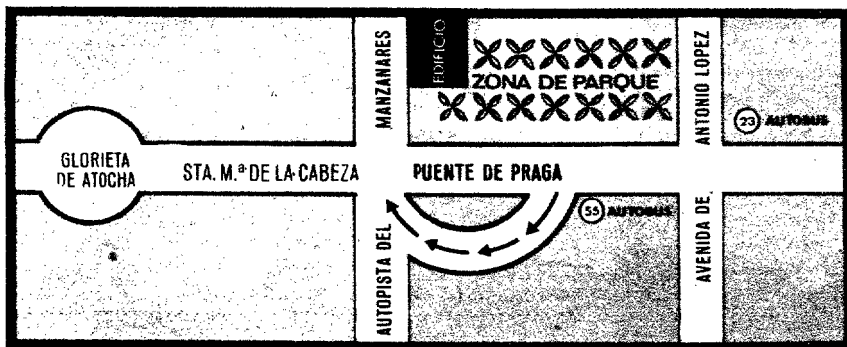

SU PISO DE 3 DORMITORIOS

# 875.000

CON UNA ENTRADA DE SOLO

# 175.000

FACILIDADES EN 85 MESES

En la autopista del Manzanares su piso junto al Puente de Praga

Pisos de lujo, con 3 dormitorios y armarios, amplio salón, comedor-estar, baño de lujo, cocina amueblada, tendedero y gas ciudad. Lujoso portal. Todos los pisos totalmente exteriores.

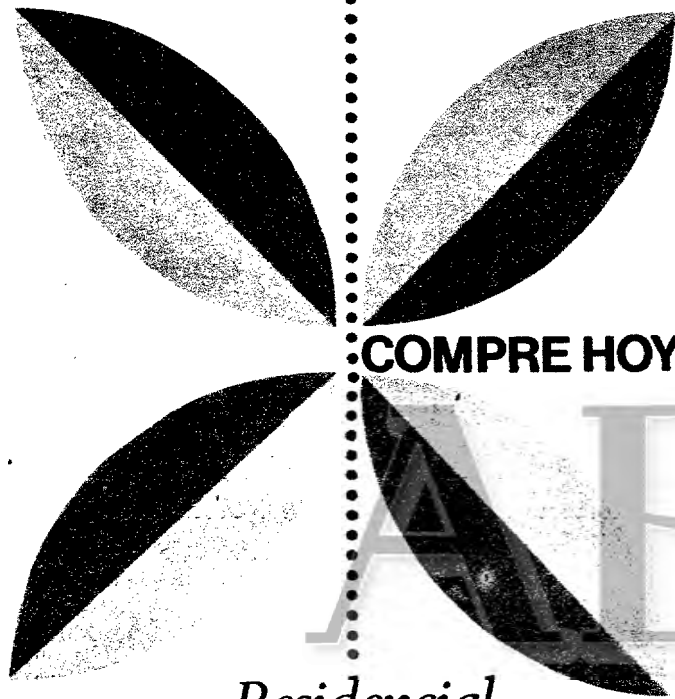

### COMPRE HOY SU PISO LLAVE EN MANO

# ABC

*Residencial*

## JARDINES DEL MANZANARES

AUTOPISTA DEL MANZANARES, 196 - JUNTO AL PUENTE DE PRAGA

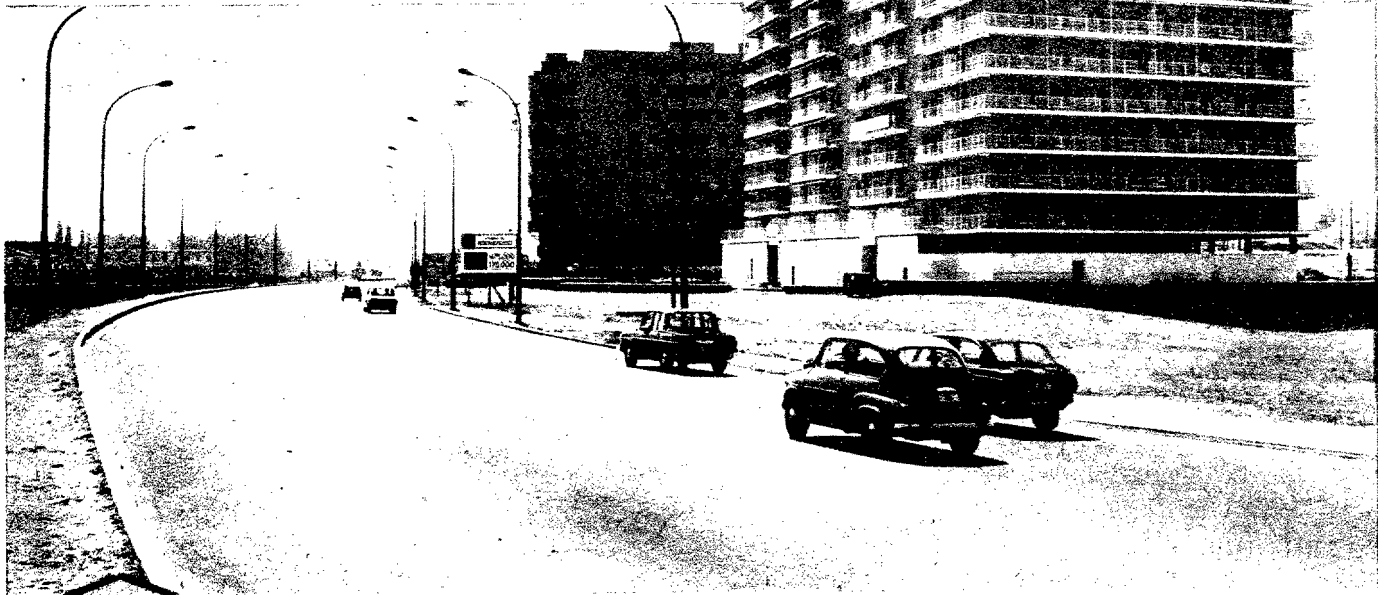

### INFORMA P.V.P. SU TIENDA DE PISOS EN LA PUERTA DEL SOL

CARRERA DE SAN JERONIMO, 2 Y EN EL EDIFICIO DE 10,30 A 2 Y DE 4,30 A 7,30 • INCLUSIVE FESTIVOS

ABC (Madr) 20/11/1997, página 20. Copyright © 1997 ABC. Reservados todos los derechos. No se permite la explotación económica ni la transformación de esta obra. Queda permitida la impresión en su totalidad. Toda reproducción, total o parcial, de los contenidos de esta web, en cualquier forma o modalidad, sin previa, expresa y escrita autorización, incluyendo, en particular, su mera reproducción y/o puesta a disposición como resúmenes, reseñas o revistas de prensa con fines comerciales o directa o indirectamente lucrativos, a la que se manifiesta oposición expresa, a salvo del uso de los productos que se contrate de acuerdo con las condiciones existentes.

**EN CANILLEJAS, UNA URBANIZACION FAMILIAR**



SAN NARCISO Y ESFINGE. A LA ALTURA DEL N.º 170 DE LA AVENIDA DE ARAGON

Pisos de 2, 3 y 4 dormitorios, con vestíbulo y salón estar comedor, con parquet, resto en terrazo. Baño completo y cocina amueblada, alicatados hasta el techo. Terraza y tendedero. Calefacción por calor negro, portero eléctrico. Todos los pisos exteriores.

SU PISO DE 3 DORMITORIOS  
**435.000**  
 CON UNA ENTRADA DE SOLO  
**100.000**  
 FACILIDADES EN 84 MESES

COMUNICACIONES: TRANVIA 77 Y AUTOBUSES P-4 Y P-5 DESDE LA CRUZ DE LOS CAIDOS HASTA PARADA LAVADERO, EN CANILLEJAS. METRO CIUDAD LINEAL

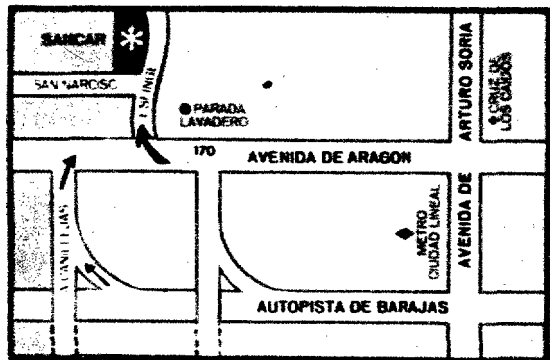

**EN MADRID, AL FINAL DE LA AV. DE ANTONIO LOPEZ**



**EXENTOS DEL 90% DE IMPUESTOS**

Con el espacio que Usted necesita para vivir. Amplios pisos de más de 85 m<sup>2</sup>, todos exteriores. Tres dormitorios, gran salón comedor-estar, baño completo, terraza, cocina, tendedero. Con calefacción y calentador a gas. Pisos exteriores de 2 dormitorios por 385.000 Pts. Precio Total.

SU PISO DE 3 DORMITORIOS  
**515.000**  
 CON UNA ENTRADA DE SOLO  
**100.000**  
 CON FACILIDADES EN 5 AÑOS

BARREIROS EMPRESA CONSTRUCTORA S.A. BECOSA



AUTOBUSES: E.M.T. - 22 Y 23 • P. 15 (P. DE MOGUER) Y P. 16 (BATA A. DE JESUS)



**INFORMA P.V.P. SU TIENDA DE PISOS EN LA PUERTA DEL SOL**  
 CARRERA DE SAN JERONIMO, 2 Y EN LAS URBANIZACIONES DE 10.30 A 2 Y DE 5 A 8 • INCLUSIVE FESTIVOS

## 2 URBANIZACIONES EN EL CENTRO DE ALUCHE, PARA QUE UD. ELIJA



ENTRE LOS «METROS» EMPALME Y CAMPAMENTO

SU PISO DE 3 DORMITORIOS  
**465.000**  
 CON UNA ENTRADA DE SOLO  
**75.000**  
 \*MAS 150.000 DE HIPOTECA APROXIMADA  
 FACILIDADES EN 78 MESES

78 MENSUALIDADES DE 4.485 PESETAS

Su piso de tres dormitorios con salón-estar comedor. Suelos de parquet en el vestíbulo, salón y dormitorio principal; el resto en terrazo. Baño completo y cocina mixta a gas y eléctrica. Terraza y tendedero. Calefacción por calor negro. Todos los pisos son exteriores.

355-4  LEY/57. BANCO ATLÁNTICO. CUENTA 210/11.982

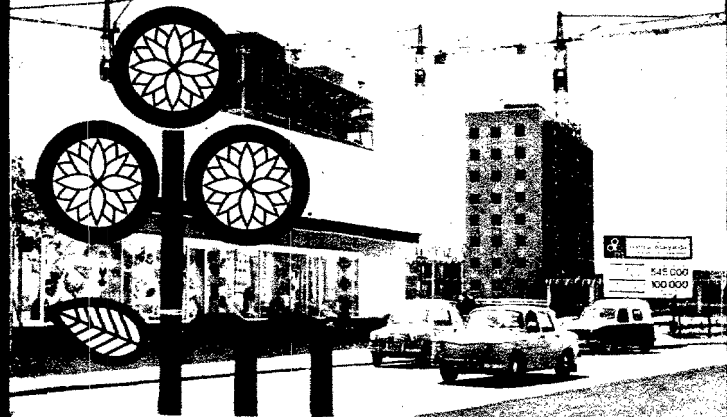

### RESIDENCIAL PARQUE MAQUEDA

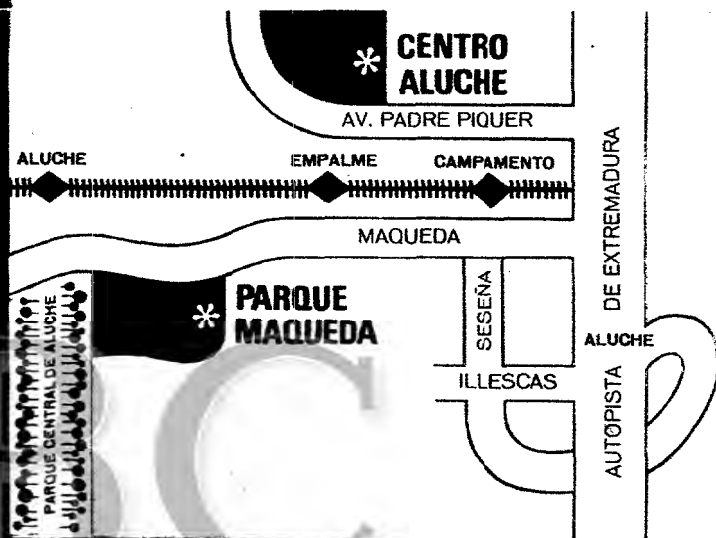

A SOLO 100 METROS DEL «METRO» DE ALUCHE

SU PISO DE 3 DORMITORIOS  
**545.000**  
 CON UNA ENTRADA DE SOLO  
**100.000**  
 \*MAS 150.000 DE HIPOTECA APROXIMADA  
 FACILIDADES EN 78 MESES

78 MENSUALIDADES DE 4.485 PESETAS

Amplios pisos de 3 y 4 dormitorios con salón-estar comedor, baño y cocina alicatados y empapelados hasta el techo, aseo y tendedero. Con armarios empotrados, calefacción por calor negro, gas ciudad y parquet en salón y en el dormitorio principal. Con ascensores y terraza. Todos los pisos son totalmente exteriores.

LEY/57. AVAL BANCO ATLANTICO. CUENTA 2210/12.607

**INFORMA P.V.P. SU TIENDA DE PISOS EN LA PUERTA DEL SOL**  
 CARRERA DE SAN JERONIMO, 2 Y EN LAS URBANIZACIONES DE 10,30 A 2 Y DE 5 A 8 • INCLUSIVE FESTIVOS

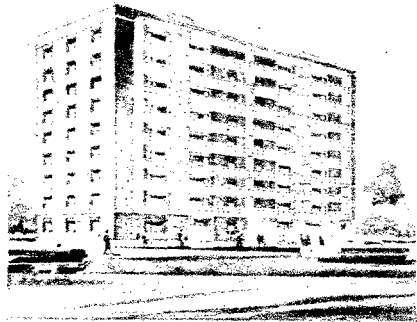

SU PISO DE 3 DORMITORIOS  
**545\*000**  
 CON UNA ENTRADA DE SOLO  
**100.000**  
 FACILIDADES EN 78 MESES

\*MAS 150.000 DE HIPOTECA APROXIMADA

EN LO MEJOR DE ALUCHE

Amplios pisos de 3 y 4 dormitorios con salón estar comedor, baño y cocina alicatados y empapelados hasta el techo, aseo y tendedero. Con armarios empotrados, calefacción por calor negro, gas ciudad y parquet en salón y dormitorio principal. Ascensores y amplia terraza. Pisos todos exteriores. - En Aluche.

\* 78 MENSUALIDADES DE 4.485 PTS • VISITE EL PISO MODELO



...con los  
 «metros»  
 que necesita  
 ud. para  
 vivir...

## RESIDENCIAL PARQUE MAQUEDA

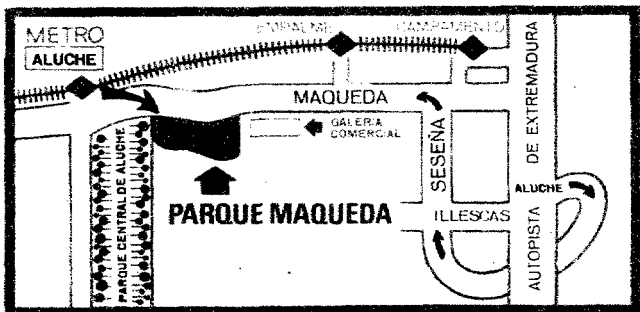

VIVA EN UN PARQUE Y FRENTE A OTRO PARQUE, EN ALUCHE, A 100 METROS DEL "METRO" DE ALUCHE

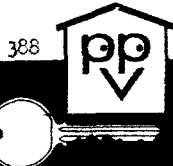

**INFORMA P.V.P. SU TIENDA DE PISOS EN LA PUERTA DEL SOL**  
 CARRERA DE SAN JERONIMO, 2 Y EN EL RESIDENCIAL DE 10,30 A 2 Y DE 4,30 A 7,30 • INCLUSIVE FESTIVOS

LAS CANTIDADES ANTICIPADAS AVALADAS POR EL B.º ATLANTICO, AGENCIA AVENIDA DE JOSE ANTONIO, N.º 48 y DEPOSITADAS EN CUENTA ESPECIAL N.º 2210,12607 SEGUN LEY 57,68

A B C EN ROMA

## TITO APLAZA SU VISITA OFICIAL A ITALIA

La causa no ha sido otra que la resistencia italiana a negociar ningún problema fronterizo en esta ocasión

FUE UNA INTERPELACION PARLAMENTARIA LA QUE PROVOCO PRECISIONES DE MORO SOBRE POLITICA TERRITORIAL QUE HAN DISGUSTADO EN YUGOSLAVIA

Roma 9. (De nuestro corresponsal, por teléfono.) Después de afirmarse a las cuatro de esta tarde que no había problema en cuanto al viaje oficial a Italia del mariscal Tito, evidentemente las cuestiones que han motivado el «incidente Moro» se han complicado y, a la postre, ha sido anulado el viaje del presidente yugoslavo, dándose un comunicado en el que se habla de aplazamiento, pero que representa en la realidad el deseo de Moro de abordar la cuestión pendiente relacionada con la «zona B» del ex territorio libre de Trieste, y hablar de ciertas rectificaciones fronterizas. Ante el desacuerdo con el Gobierno italiano es lo que ha dado lugar a este «reenvío», sin el pretexto de la indisposición de Tito. No hay que decir que los comentarios en esta hora en los círculos políticos y parlamentarios son para todos los gustos.—J. C.-C.

Roma 9. (De nuestro corresponsal, por «telex».) El momento actual es delicado y confuso, porque parece ser que cualquier reacción dura de Belgrado a una afirmación anterior, en el Parlamento, del ministro de Asuntos Exteriores, Aldo Moro, ha provocado el «incidente», que se ha traducido en una enfermedad diplomática de Tito, aplazando el viaje para otra ocasión más oportuna o más serena. Ayer se hablaba de que muy posiblemente hoy se publicaría un comunicado conjunto anunciando que «una improvisa indisposición del mariscal» obligaba a suspender la visita oficial, con la inevitable suspensión de la audiencia prevista para el sábado en el Vaticano, donde Su Santidad el Papa recibiría, también oficialmente, al presidente de Yugoslavia. Todos los intentos de ayer de obtener alguna noticia concreta, tanto del palacio Chigi, sede de la Presidencia del Consejo, como de la «Farnesina» o Ministerio de Asuntos Exteriores se estrellaron en un sospechoso muro de silencio, hasta el punto de no responder ni siquiera los teléfonos de los funcionarios encargados de la preparación y de la recepción del importante huésped. Hasta la hora en que escribo esta crónica queda en pie la incógnita de si llega o no llega Tito, y el tarjetón que tengo a la vista, con el cual el presidente de la República me invita a la recepción que tendrá lugar en el palacio del Quirinal el jueves 10 de diciembre, a las veintidós, en honor del presidente de la República Socialista Federativa de Yugoslavia y de la señora Broz, por esta vez en traje oscuro y no de «frac». Se dice que en estos instantes, aún prosiguen las polémicas «diplomáticas» entre Belgrado y Roma, naturalmente con gestos medidos, con palabras suaves, muy «soito voce», y, por tanto, hasta que caiga la tarde, no se dirá la última palabra oficial de si Tito aplaza el viaje por «indisposición» o si con la magnífica salud que revisten sus avanzados setenta y ocho años se decida a recoger mañana la cordialidad, más del propio Gobierno que no del pueblo romano.

Sin embargo, después de todo lo escrito, un telefonazo me comunica que todos los problemas pendientes se han resuelto, y que el mariscal yugoslavo estará mañana en Roma y todo el programa previsto se realizará puntualmente. Según el «Giornale d'Italia», dice que los rumores de que fuera anulada la visita del presidente yugoslavo fueron acreditados por algunos gestos, precisamente yugoslavos y no precisamente claros, producidos en los últimos días y motivados por la respuesta del ministro de Asuntos Exteriores a una pregunta de los diputados «missinos» sobre el destino de la

«zona B» del ex territorio libre de Trieste. El hecho es que Moro ha ratificado la irrenunciabilidad de la soberanía italiana sobre aquel trozo de tierra, y esto ha causado sorpresa en algunos círculos de Belgrado, provocando una serie de reacciones en cadena que culminaron en la duda de si sería o no aplazada la visita de Tito. Entre las reacciones negativas de parte yugoslava se señala el «no», después de haber dicho que «sí», a unas declaraciones del mariscal a la radio-televisión italiana, para lo cual se había enviado un equipo a Belgrado. Y por si no bastara, tampoco el ministro de Asuntos Exteriores yugoslavo, Tepavac, ha querido conceder a la agencia oficiosa Ansa una entrevista. Mejor dicho, la había concedido y la ha retirado tras conocer las palabras de Moro en el Parlamento, diciendo que en los coloquios que se tendrían en Roma con el mariscal y sus inmediatos colaboradores no se tocarían problemas de frontera y que el Gobierno italiano «no tomará en consideración ninguna renuncia a los legítimos intereses nacionales». Esta afirmación es la causa principal de los malos humores yugoslavos en las vísperas del viaje oficial de Tito.— Julián CORTES-CAVANILLAS.

## ALUCHE

CONSTRUYE CAMPOFLORIDO

Pisos exentos de contribuciones durante veinte años. Totalmente exteriores, con tres dormitorios, salón-comedor, baño completo, dos terrazas.

Colegios, jardines y aparcamiento.

PRECIO TOTAL: 576.000 PTAS.

ENTRADA: 78.000 PESETAS

Y 4.500 PESETAS MENSUALES

VERELAS:

FINAL DE LA CALLE VALMOJADO

SUBURBANO ALUCHE

CENTRAL DE INFORMACIONES:

Paseo de las Delicias, 3, primer piso

Teléfonos 227 83 81 y 230 76 31

## SOY APAREJADOR

Escribir: Calle Gaztambide, 46, 1.ª deha., o llamar al n.º 243 51 69, de 11 a 2. (23.725.)

A B C EN LONDRES

## SITUACION CAOTICA EN INGLATERRA A CAUSA DE LOS CORTES DE ENERGIA ELECTRICA

El Ejército ha cedido sus centrales generadoras a los hospitales para resolver los casos más dramáticos

EL GOBIERNO NO PUEDE ACTUAR PORQUE LOS SINDICATOS NO ESTAN TEORICAMENTE EN HUELGA, SINO EN SITUACION DE «TRABAJO LENTO»

Londres 9. (Crónica telefónica de nuestro corresponsal.) Por los años treinta, en pleno auge de los Frentes Populares, las manifestaciones de protesta que recorrían las capitales europeas elevaban unas pancartas al frente con esta leyenda: «Todos los ciudadanos tienen derecho a trabajar.» Ahora también hay muchos motivos para organizar aquellos paseos políticos, pero las pancartas lucen otro estribillo: «Todos los ciudadanos tienen derecho a declararse en huelga.»

Al parecer, el problema no es llevar a casa todas las semanas un sobre, más o menos abultado, con las apetitosas esterlinas, sino asegurarse el privilegio de tomar soleta del puesto de trabajo cuando les plazca a cada ciudadano.

Otras reivindicaciones laborales de primera línea consisten en practicar «sentadas» a discreción. El «dejar caer las herramientas» durante varias horas y en «recalentar la taza de té», operación culinaria que requiere un tiempo y una paciencia que, teóricamente, deberían ser invertidos en construir automóviles o quinqués.

¿Es más feliz el censo laboral británico después de haber conseguido la bendición del trabajo diario con una paga que no está del todo mal?

Al parecer, el derecho a recibir el sobre sin la pejiquera de tener que acudir diariamente a la fábrica o al taller es una reivindicación tan apremiante que, mientras no sea reconocida, dejará a los productores ingleses sumidos en la infelicidad.

El Reino Unido es ahora la expresión mejor decidida del caos. No funcionan regularmente los servicios públicos; las fábricas están inactivas; los ciudadanos se levantan en tinieblas y no pueden ni lavarse por falta de agua caliente; ni afeitarse por falta de energía eléctrica; ni desayunarse porque los hornillos están fríos como carámbanos.

La vida sería tan amable como en el siglo XVIII si no fuera porque están agotados los candiles y las velas y no hay tampoco leña para los hogares.

A la caída de la tarde, a eso de las cinco, las amas de casa y la prole tienen que buscar la cama a tientas. Los cabezas de familia, mientras tanto, siguen perdidos en las tinieblas de las calles, o en los atascos de la circulación, que se multiplican estos días hasta los límites de la pesadilla debido a las interrupciones de los transportes públicos.

¿Qué hacen las autoridades para poner límites a esa fiesta mayor de las libertades sindicales?

Las autoridades no pueden hacer mucho más que el encender una vela en sus despachos. Es un privilegio que puedan al menos encender una vela procedente de los almacenes del Estado, porque un ciudadano que encuentre un ejemplar de ese medio moderno de iluminación pagará cien pesetas por él.

El Gobierno no puede accionar el interruptor de la luz eléctrica con ayuda del Ejército porque los cuatro Sindicatos com-

**PISOS**  
EDIFICIO DE LUJO  
Muñoz de Balboa, 71  
(LLAVE EN MANO)  
4 dormitorios  
100.000 pesetas entrada  
facilidades 4 años  
**LOCALES**  
**COMERCIALES**  
Información:  
En el edificio y en  
el teléfono 276 78 84  
**CONSTRUCCIONES**  
**SAN MARTIN S.A.**

**TRACTORFIAT, S. A.**  
PRECISA  
**MECANICOS**  
PARA REPARACION DE  
**MAQUINARIA**  
**DE MOVIMIENTO DE TIERRAS**  
SE OFRECE:  
● Trabajo estable en importante Empresa radicada en Madrid.  
● Eventuales desplazamientos a provincias.  
● Sueldo a convenir, según aptitudes.  
● Formación especializada a cargo de la Empresa.  
SE PRECISA:  
● Servicio militar cumplido.  
● Experiencia general en reparaciones de este tipo de maquinaria.  
● Alta capacidad de aprendizaje y deseos de superación.  
● Es conveniente el permiso de conducir.  
Escribir a mano, a **TRACTORFIAT, S. A.** (Dpto. Técnico), Carretera de Barcelona, Km. 11,5 - Madrid-22  
Todas las solicitudes serán contestadas Ref. 23.605

¿PARA QUE COMPRAR EN  
ROMA, PARIS Y LONDRES...?  
VISITE  
**la gaminerie**  
La Boutique del «pret-a-porter»  
señora y caballero  
RECIENTEMENTE INAUGURADA  
LAGASCA, 34 — MADRID  
Teléfono 225 77 61

**PLEYEL.**—10: Puños y lágrimas, El día más largo de Kansas City. (Color.) Tolerado.  
**POSTAS.**—10: Adiós, cordera, Vidas truncadas. (Color.) Tolerado menores.  
**PRINCEPE PIO.**—3,30: Horizontes de grandeza y Tom y Jerry. (Catorce años.)  
**RIO.**—4: Adiós, cordera, Vidas truncadas. (Color.) Tolerado menores.  
**RIVIERA** (265 07 55).—4,30: Las novias de Fu-Man-Chú y Carola de día, Carola de noche. (Toleradas.)  
**ROMA.**—4,30: Enviado especial (K), Turismo es un gran invento.  
**SAN CARLOS.**—Continua, 4 tarde: Cometieron dos errores y Buena sera, señora Campbell. (Color.) Dieciocho años.  
**SOL.**—10 mañana: 20.000 dólares por coyote y El imperio del mal.  
**UNIVERSAL CINEMA.**—Continua, 5: El dinero tiene miedo. (Color.) Tony Leblanc.  
**VOZ.**—4,30: Tambores de Africa. (Color.) Tolerada.

**SALAS ESPECIALES**

**ALEXANDRA.**—Continua, 11. Numeradas, 7 y 10,45: Liola. (De Blasetti.) Con Ugo Tognazzi, Giovanna Ralli, Anouk Aimee. (Versión original, subtitulada.)  
**CINESTUDIO CALIFORNIA** (244 00 58).—4, 7, 10,30: Iván el Terrible (primera época). Filme soviético de S. M. Eisenstein. (Versión original, subtitulada.) Premio Stalin. ¡Octava semana!  
**FALLA.**—4,30, 7, 10,30: La noche de los muertos vivientes. (Versión original.)  
**GALILEO.**—4,30, 7, 10,45: L'attico (El ático). Daniela Rocca, Walter Chiari, Philippe Leroy. (Versión original íntegra, subtitulada.)  
**GAYARRE.**—4,15, 7, 10,45: Psyche 69. (De Alex Singer.) Con Samantha Eggard, Curt Jurgens, Patricia Neal. (Versión original, subtitulada.)  
**INFANTAS.**—Continua, 4,15 a 10. Numeradas, 10,45: La recreation. (De Françoise Moreuil, según la novela de Françoise Sagan.) Con Jean Seberg, Christian Marquand y Françoise Prevost. (Versión original, subtitulada.)  
**MONACO** (Padre Xifré, 1.).—Continua, 5: Jean-Marc y Françoise. (Últimos días.) Próximo lunes: La Ley (Gina Lollobrigida, Marcello Mastroianni, Yves Montand, Melina Mercouri).  
**PALACE.**—4,30, 7, 10,45: La maison des bories. (De Jacques Doniol-Valcroze.) Con Marie Dubois, Mathieu Carrière, Maurice Garrel. (Versión original, subtitulada.)  
**PENALVER.**—4, 7, 10,30: Campanadas a medianoche. (De Orson Welles.) Con Orson Welles, Jeanne Moreau y Fernando Rey.  
**POMPEYA.**—11,15 mañana: 4,15, 7, 10,45: El jardín de las delicias. (De Saura.) Con José Luis López Vázquez, Francisco Pierrá, Luchy Soto.  
**REX** (247 12 37).—Continua, 10, 45 mañana a 4 tarde. Numeradas, 4,15 y 7 tarde. Continua, 9,30 noche: Night of the living dead (La noche de los muertos vivientes).  
**ROSALES.**—4, 7, 10,30: Campanadas a medianoche. (De Orson Welles.) Con Orson Welles, Jeanne Moreau y Fernando Rey.

**HIPODROMO**

**HIPODROMO DE MADRID.**—Hoy, martes, tres y media tarde: Carreras de caballos. Autobuses: Plaza de los Mártires de Madrid, frente al Ministerio del Aire (Metro Moncloa).

**FRONTONES**

**FRONTON MADRID** (Dr. Cortezo, 10. 2391037). Apuestas en partidos y quinielas. 4,30: A raqueta femeninos, cesta-punta y pala. 11: A raqueta femeninos y cesta-punta. Partido estelar a pala. Partido de torneo.

**SALAS DE FIESTAS**

**ALAZAN** (paseo Castellana, 24. Teléf. 276 00 17). Tarde y noche, encanto y belleza con las más explosivas y fabulosas vedettes. Orquestas: Cinco Dóbles Show y Los Brandis.  
**CANAIMA** (Marcelo Usera, 86. Teléf. 269 31 32). El cabaret de las 40 vedettes. Marga Grey.  
**CARNABY STREET** (Londres, 12. Tel. 255 01 80). La boîte de las bellezas. Tardes, discos, Noches, conjunto músico-vocal Los Delfines.  
**CASABLANCA** (221 18 08).—Tarde y noche. Presenta sus mejores orquestas y atracciones.  
**CISNE NEGRO** (Cartagena, 89).—Internacional pareja Margot y Chiverto. Fabulosos cómicos Toronto y Jaimito, Elsa Pagano, danzarina argentina. Lola Mayo, Rosita Campos, Conchita Calderón y las más sugestivas vedettes.  
**CLUB AYALA** (Ayala, 121).—Tardes, las mejores orquestas.  
**CHIKI-CLUB.**—Tardes. Discoteca-parejas. Ambiente selecto. San Pedro (Alcobendas).  
**EL BIOMBO CHINO** (nueva dirección. Night-Club, Cha-Ya. Isabel la Católica, 6. Teléfonos 248 50 81-248 50 82).—Tarde y noche presenta al supercómico Pajares y sus nuevas «Pajaradas». Los fabulosos ballets Explosión de George Reich. Baile oriental Princess Aysa y la sugestiva belleza Patricia Anaconda. Orquestas: Roberto Rangone e i Piemontesi y Lin Barto.  
**EL ULTIMO CUPLÉ** (restaurante musical. Calle Palma, 51, por San Bernardo. Reservas: 222 00 97-232 50 11-232 70 60).—Cante frívolo, cuplés, chofis, pasodobles, tangos. Todo el mundo canta. Diez noche, tres madrugada, restaurante barra.  
**J'HAÏ** (la sala de fiestas de actualidad).—Éxito de la genial Paloma Reyes y su cuadro español, con Villanueva, Dalia Rosa, Cristina de España, Delia Morante, Lado, Rosita Velasco, la exquisita orien-

**Alexandra**  
SALA ESPECIAL  
3.ª semana triunfal  
El peligro conyugal número uno. El «Al Capone» de alcobas ajenas  
  
**LOLA**  
DE UGO TONNAZZI-GIOVANNA RALLI-ANOUK AIMEE  
El terror de los maridos  
V. O. con subtítulos en español  
MAYORES 18 AÑOS

**GALILEO**  
SALA ESPECIAL  
5.ª semana (ULTIMOS DIAS)  
  
**L'ATTICO**  
DANIELA ROCCA  
WALTER CHIARI TOMAS MILAN PHILIPPE LEROY  
GIANNI PUCCINI  
V. O. con subtítulos en español

**PISOS**  
JUNTO METRO CARABANCHEL  
ENTRADA: 150.000 PESETAS  
Mensualidad: 2.000 pesetas  
Calle CASIMIRO ESCUDERO, 16  
Teléfono 469 20 54

**Cambie**  
su viejo FRIGORIFICO  
LAVADORA, COCINA o  
TERMO ELECTRICO  
(de cualquier marca)  
por último modelo **Edesa**  
Facilidades de pago  
**Rago** - Conde Duque, 15  
(semiesquina Alberto Aguilera)  
Tífn. 241 04 50 - 248 85 04

**ARTE**  
COMERCIALIZAMOS  
al mejor precio obras de arte antiguas  
y modernas de alta calidad.  
Pintura - Escultura - Cerámica - Objetos  
de adorno - Plata - Muebles de época  
y estilo.  
GRANDES EXPOSICIONES EN  
MADRID - BARCELONA - SEVILLA  
Ofertas: 231 09 22

**VENDO**  
**CHALET LUJO**  
Carretera La Coruña. Terreno 5.400 m².  
Edificados, 700. Campo tenis, piscina.  
INFORMES:  
S. de Lerin - Academia, 8 - MADRID-14



**MADRID**  
*al DIA*

**TEMPERATURAS DE LA CAPITAL**  
Madrid - Barajas

Máx.: 11.0° 12.0°  
Mín.: 6.6° 7.0°

**L**AS centenarias casas del barrio de Pozas, sobre las que recayeron sentencias declarándolas "en ruina", su inclusión en el Registro Municipal de Solares, el abandono de casi todas las viviendas por sus inquilinos, previamente indemnizados y afincados; el posterior desahucio de algunos vecinos y, por último, la resistencia a ultranza y en solitario de doña Pepita Sáez de Serrano, recluida voluntariamente en su piso de la casa número 48 de la calle de la Princesa, todos y cada uno de esos hechos han consumido mucha tinta de imprenta. El barrio de Pozas ha sido, es y será noticia en la crónica de sucesos de la Prensa, en sus secciones de "Carta al Director", en las columnas dedicadas a la controversia y en la opinión pública en general. En algunos de los comentarios hechos, en no pocas de las manifestaciones de quienes son parte interesada en el litigio, se le ha colgado a la Gerencia Municipal de Urbanismo el sambenito de una irregular actuación, basándose en que ni la Audiencia Provincial ni la Audiencia Territorial han dictado todavía las sentencias correspondientes a los respectivos procedimientos.

¿Son justas las acusaciones? Como en mi modesta opinión me parecían fundadas en un desconocimiento de la cuestión, he realizado algunas investigaciones y he llegado al conocimiento de que el hecho de que las Audiencias no hayan dictado sentencias en los respectivos procedimientos revela que hasta tanto no sean revocados el acto administrativo decisorio, el de la inclusión de las fincas en el Registro Municipal de Solares y otros Inmuebles de Edificación Forzosa, y el subsiguiente desalojo de sus ocupantes, aquella resolución de la Gerencia es ejecutiva por imperativo categórico de lo establecido en los artículos 101 de la ley de Procedimiento Administrativo y 361 de la ley de Régimen Local. Así, pues—según me afirman en los medios consultados—, al proceder la Gerencia Municipal de Urbanismo en la forma que lo ha hecho, no sólo no ha prescindido de exigencias legales al disponer los lanzamientos del pasado jueves, día 8, sino que se ha atenido estrictamente al ordenamiento jurídico en vigor.

A mí personalmente, la Gerencia Municipal de Urbanismo me parece un organismo cuya principal característica es el fiel cumplimiento de las normas procesales sobre ésta y otras materias. A este respecto, me parece interesante recordar que en dos de las tres acciones interdictales promovidas por otros tantos arrendatarios del barrio de Pozas ante los Juzgados de Primera Instancia números 26, 8 y 5, la jurisdicción ordinaria se declaró incompetente. Por otra parte, al existir aún sin resolver un proceso de esta naturaleza, el asunto se encuentra "sub iudice". Serán, pues, los Tribunales y el tiempo quienes digan la última palabra. Yo he basado, por tanto, mi intervención en el único deseo de ofrecer a mis lectores unos apuntes informativos. No existe en mí ninguna otra intención.—MARLASCA.

**Cupón Pro Ciegos**

Número premiado en el sorteo del Cupón Pro Ciegos verificado ayer: 192.

**APORTACION DE TODAS LAS UNIDADES ARMADAS DE LA PRIMERA REGION MILITAR A LOS BANCOS DE SANGRE**

La XI Campaña de Donación Altruista se inaugurará mañana en el acuartelamiento del Regimiento Inmemorial

**DON PEDRO DOBLADO CLAVERIE, NUEVO DELEGADO DEL GOBIERNO EN LA COMISION DE PLANEAMIENTO DEL AREA METROPOLITANA**

El próximo jueves, día 15, a las diez de la mañana, se celebrará en el acuartelamiento del regimiento de Infantería Inmemorial, número 1, el acto de inauguración de la XI Campaña de Donación Altruista de Sangre, que se desarrollará a lo largo de todo el año 1970 y en la que participan todas las unidades armadas de la I Región Militar.

**Nuevo delegado del Gobierno en el Area Metropolitana**

Cesa como delegado del Gobierno en la Comisión de Planeamiento y Coordinación del Area Metropolitana de Madrid don Jesús

Aramburu Olarán y se nombra para el mismo cargo a don Pedro Doblado Claverie. Los correspondientes decretos del Ministerio de la Vivienda se publicaron ayer en el "Boletín Oficial del Estado".

**Iberia, entre los «famosos» de Argentina**

Por quinta vez consecutiva, Iberia, Líneas Aéreas de España, ha obtenido el diploma de honor y la cinta azul que distingue a la compañía como la de mayor fama, renombre y popularidad entre cuantas operan en la República Argentina, según informó ayer un portavoz de Iberia.

Este galardón le ha sido concedido a Iberia por la Brand Barometer American Association, como consecuencia de la encuesta anual que realiza el Instituto Argentino de la Opinión Pública. La Brand Barometer Association es una sociedad integrada por directivos de investigación de opinión pública y mercados, que fue fundada en 1956.—Cifra.

**Nuevas series de sellos de Correos**

Con la denominación de "Monasterio de Santa María de Ripoll", se procederá, por la Fábrica Nacional de Moneda y Timbre, a la fabricación de una serie de sellos de Correos que constará de tres valores:

De 2 pesetas, que tendrá como motivo la portada románica del monasterio; de 3,50 pesetas, con el ábside del monasterio, y de 5 pesetas, con el claustro del monasterio.

De cada uno de estos sellos se harán ocho millones de efectos y la estampación será calcográfica bicolor.

Se pondrán a la venta y circulación el día 12 de noviembre de 1970 y podrán ser utilizados para el franqueo hasta su total agotamiento.

Con la denominación de "Personajes españoles", se procederá a la elaboración de una serie de sellos de Correos, que constará de dos valores:

De 50 pesetas, que tendrá como motivo el cardenal don Rodrigo Ximénez de Rada, y de 25 pesetas, con el beato Juan de Avila (fragmento del cuadro pintado por El Greco). De cada uno de ellos se harán diez millones de efectos, en color policolor y estampación calcográfica.

Estos sellos se pondrán a la circulación y venta el día 25 de febrero de 1970.

Bajo la denominación de "Castillos españoles", se procederá a la elaboración de una quinta serie de signos de franqueo, que constará de cinco valores:

De una peseta, que tendrá como motivo el castillo de Valencia de Don Juan (León); de 1,20, con el castillo de Monterrey (Orense); de 3,50 pesetas, con el castillo de Mombeltrán (Avila); de 6 pesetas, con el castillo de Sádaba (Zaragoza), y de 10 pesetas, con el castillo de Bellver (Palma de Mallorca). De cada uno de ellos se harán ocho millones

**MARIQUITA PEREZ**  
**LIQUIDACION TOTAL**  
**DE TODAS LAS EXISTENCIAS**  
DESDE HOY, MIERCOLES  
en SERRANO, 8

**LOS MEJORES PISOS DE**  
**ALUCHE**  
**por 5.508 pts. al mes**  
(Frente Campamento)  
Tres y cuatro dormitorios.  
Información y venta incluso sábados y festivos.  
**CONSTRUCTORA ALUCHE, S. A.**  
Calle Seseña, 72 (Frente al Campamento)  
Venta según Ley 57/1968.  
Entidad garante: COMPAÑIA DE SEGUROS MEDIODIA.

**LOCAL COMERCIAL**  
arriendo o vendo, barrio Salamanca, 500 metros cuadrados. Teléfono 270 40 58.

# NCR

DIVISION DE PROCESO DE DATOS

## Curso de Codificadores de datos en grabadoras de banda magnética NCR-735

para PERFORISTAS y MECANOGRAFAS

garantizando empleo a los 5 mejores alumnos

### SE REQUIERE:

- Bachiller elemental
- Edad hasta 30 años
- Pasar prueba aptitud

### DURACION:

2 de Febrero 1970  
al 13 de Marzo de 1970.

### HORARIO:

7 a 10 durante los primeros 15 días para la teoría; las prácticas serán 1 hora diaria en horario a convenir mañana o tarde, durante 30 días.

### PRECIO:

3.000 ptas.

Para mayor información e inscripciones, en el Dpto. de Educación, calle del Cid, 4 y 6 - 3.º - MADRID. Plazo de inscripción hasta el 22 de Enero. Plazas limitadas.

**NCR** en primera línea del TRATAMIENTO ELECTRONICO DE LA INFORMACION, con 86 años al servicio de las empresas del mundo entero.

## LUJOSOS PISOS Y APARTAMENTOS

en Carabanchel Alto, calle Dátil, 5 y 7 (semiesquina a Eugenia de Montijo)  
Jardín y aparcamiento privado  
Llave en mano. FACILIDADES  
Teléfonos: 253 10 06 - 226 89 58

## MENTIDERO DE LA VILLA

Anoche llegaron a Madrid los esperados Reyes. Una vez más se les vio bajar por la calle de Alcalá, Cibeles, Puerta del Sol, calle Mayor, hasta la plaza de la Villa. Una vez más el tráfico madrileño abrió paso a las lentas cabalgaduras de los Reyes de Oriente. Los reyes más reyes, porque lo son de una monarquía sin fronteras físicas, han dejado un año más el limbo en que moran para emprender el legendario viaje. Para esos Reyes no hay obstáculos ni en el Oriente Lejano (Vietnam) ni en el Oriente Medio (Palestina). Los Reyes Magos reinan y viajan por encima del tiempo y del espacio. Ellos vienen por una vía maravillosa, un camino entre la tierra y el cielo (entre la fantasía y la realidad), que no pueden interrumpir ni las cápsulas espaciales que van a la Luna. Es un camino que ellos se saben muy bien, porque lo vienen recorriendo desde hace 1970 años, cuando acudieron por primera vez a Belén con sus ofrendas. Desde entonces llegan a Madrid con juguetes para todos los niños. Que traigan también para los mayores una ilusión. Que abran una ventanita por la que pueda penetrar en la rutina de nuestras vidas vulgares la luz de la poesía y el milagro.

De nuevo me habla el teniente de alcalde don Manuel del Moral de los albergues de animales situados en el término de Barajas, de cuyo estado se había quejado una señora extranjera. Ahora me dice que, realizada la oportuna inspección a los citados albergues, puede comunicar que reúnen las debidas condiciones en cuanto a instalación en general, si bien adolecen de otras deficiencias, por lo que el Patronato se ha dirigido a las personas que regentan y sostienen dichos albergues para que corrijan las deficiencias existentes. Siempre conforta que los organismos atiendan las quejas, sean de la índole que sean.

No puedo por menos de aplaudir los conceptos que sobre la nueva urbanización y ajardinamiento de la plaza de España y del paseo de Recoletos ha publicado en su "Retablillo urbano", de "Hoja del Lunes", mi querido compañero y veterano periodista Rafael López Izquierdo. Hay que reconocer indudables aciertos decorativos en dichas instalaciones, pero quizá son excesivos los "acotados" y la impresión general, motivada sin duda por el sistema de iluminación, produce el efecto de "un traspunto infiel de la «belle époque»". Como siempre, el madrileño carabanchelero ha dado en el clavo.

El Grupo Juvenil Los Rosales, de Villaverde Bajo, pide juguetes para sus niños. Se dirige a todas las personas que tengan amistad con los Reyes para decirles que pueden enviar sus juguetes al Grupo Escolar de la calle Concepción de la Oliva. Y muy especialmente se dirigen al concejal señor Pérez Pillado, para que no se olvide de los niños de esa simpática barriada en esta Epifanía de 1970. El Centro Cultural está preocupado por poder proporcionar los deseados juguetes a toda la gente menuda que allí ha dirigido sus cartas de solicitud.—CABEZAS.

**EMIGRANTE:** Todo el que salga de España para trabajar o para reunirse con sus familiares en el extranjero debe hacerlo con pasaporte tramitado a través del Instituto Español de Emigración, para evitar que las autoridades del país de destino os nieguen el permiso de residencia. Acudir al Instituto Español de Emigración, que os informará gratuitamente

## PRIMERA FIRMA INTERNACIONAL DEDICADA A LA FABRICACION DE COMPUTADORES ELECTRONICOS busca JEFE DE DEPARTAMENTO DE ASISTENCIA TECNICA PARA MADRID

### SE REQUIERE:

- Categoría profesional demostrada para el NIVEL solicitado.
- Experiencia en el mantenimiento de equipos de tratamiento de datos.

### PREFERENTEMENTE:

- Con conocimiento del idioma alemán.

### SE OFRECE:

- Amplia y completa formación en el extranjero.
- Retribución de acuerdo con el cargo. Garantizamos constante formación técnica. Diríjanse por escrito, indicando teléfono de contacto y adjuntando fotografía, a DIES - Ref. 133 - Apartado 8.193 MADRID (285)

## PROGRAMADOR ANALISTA

con experiencia en la serie 360 IBM

SOLICITA EMPRESA RADICADA EN VIGO

Se exige formación a nivel mínimo de profesor mercantil

Condiciones económicas a convenir

Dirigir solicitud, acompañando «curriculum vitae», al Apartado 930 - VIGO

## VIVIENDAS EN ALUCHE

Tres dormitorios, comedor-estar con amplia terraza, cuarto de baño completo, cocina con tendedero, calefacción y agua caliente centrales, dos ascensores.

AMPLIAS FACILIDADES

Entrada, 60.000 pesetas

RESTO, 24 MENSUALIDADES DE 3.200 y 96 MAS DE 1.875, más hipoteca a doce años

De conformidad con lo establecido en la ley 57-1968, de 27 de julio las cantidades anticipadas por los adquirentes quedarán garantizadas por aval del Banco Peninsular.

EXENTOS DE CONTRIBUCION

HAGAR, S. A.

QUINTANA, 27, PRIMERO DERECHA (Metro Argüelles)

INCLUSO DOMINGOS Y FESTIVOS POR LA MAÑANA

venga al confort de...

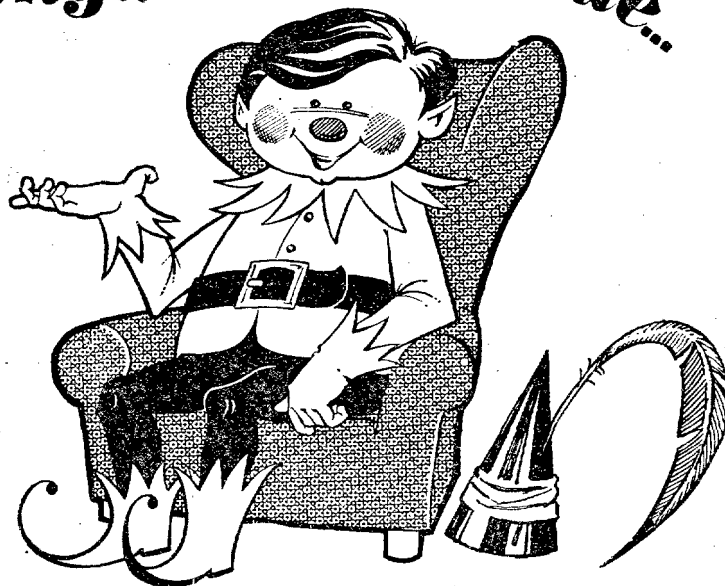

## Ciudad San Bruno EN ALUCHE

**Nuevo concepto de la edificación conjugando calidad y completa independencia. SIN HABITACIONES DE PASO.**

Magníficos pisos TOTALMENTE EXTERIORES con tres dormitorios dobles con armarios empotrados en cada una de las habitaciones. Salón-comedor. Cuarto de baño completo con bañera majestuosa. Cocina con fregadero de acero inoxidable y muebles melánicos. Parquet en toda la vivienda y espléndida terraza. Ascensor de subida y bajada. Cuarto trastero independiente.

Calefacción por agua caliente con control por contador desde su propia vivienda, PAGANDO SIEMPRE EL CALOR QUE CONSUMA.

Colegios, zonas polideportivas, aparcamientos, supermercados, farmacia, capilla, etc.

**Miles de metros cuadrados de zonas verdes y extensos jardines libres de tráfico rodado, hacen de esta ciudad un paraíso para sus hijos. Independientemente de estas ventajas que nosotros le proporcionamos, el Excmo. Ayuntamiento de Madrid está realizando el gran Parque de Aluche, precisamente enfrente de nuestra ciudad, lo que a las condiciones de belleza une el no tener edificaciones delante de su vivienda.**

COMUNICACIONES: No creemos necesario resaltarlas. Ciudad San Bruno es ALUCHE (metro, autobuses, autopista, etc.)

Su situación con vistas panorámicas sobre todo Madrid y sobre la Sierra de Guadarrama, así como su enclave junto a la Casa de Campo, hacen que la contaminación atmosférica de esta zona sea prácticamente nula.

**ENTRADA  
78.000 PTS.  
Y 4.775 PTAS. MENSUALES**  
venta de locales comerciales

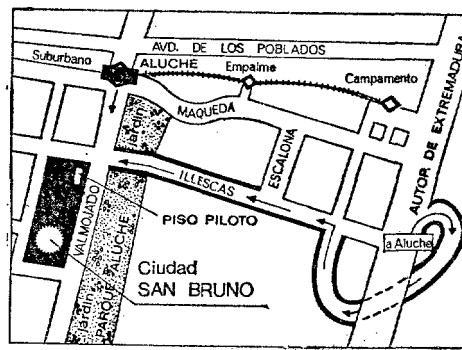

INFORMACIÓN:



PUERTA DEL SOL, 9-3.  
(ESQUINA ARENAL)

# su apartamento

- EN LA ZONA DE MAYOR AUGE DE MADRID
- ACOGIDO A LA LEY CASTELLANA

## EN UN EDIFICIO CON MUCHAS CALIDADES

### • LOCALES COMERCIALES

- Piscina de verano
- Sauna
- Aparcamientos
- Cafeteria
- Piscina climatizada
- Peluquería
- Zonas ajardinadas
- Gimnasio



8

edificio  
**REINA  
CASTILLA**

**apartamentos y  
estudios  
desde 540.000 ptas.**

RAFAEL HERRERA, 11  
NUÑEZ MORGADO, 4

Cantidades entregadas a cuenta garantizadas por pólizas de COMPAÑIA ESPAÑOLA DE SEGUROS DE CREDITO Y CAUCION. Cuentas especiales núms. 3.233, 7.780, 1.016.606 en Bancos Riva y García, Santander y Aragón, según ley 57/1968

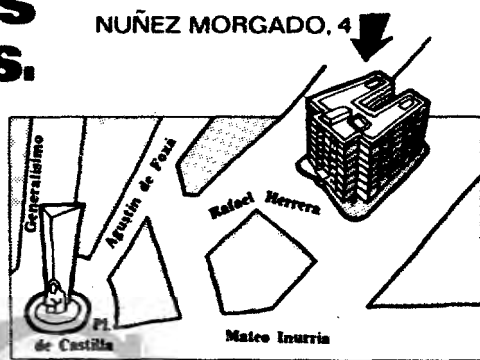

# viva entre jardines

**pisos de 109 m<sup>2</sup>**

4 Dormitorios - 2 Cuartos de baño.  
Calefacción Central - Ascensores de subida y bajada - 2 Terrazas - Salón Complejo polideportivo con pistas de tenis, atletismo, baloncesto, balonvolea, frontón, piscinas, parques infantiles, polideportivo cubierto, etc.

**540.000** pts.

**AMPLIAS ZONAS COMERCIALES**

Km. 12.500 Autopista de Extremadura.

(San José de Valderas)

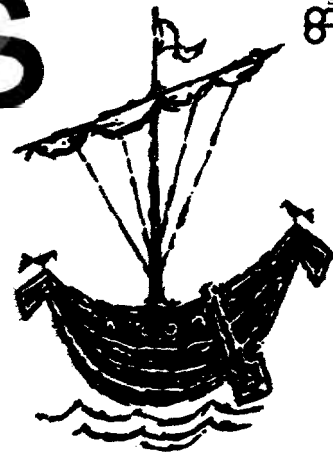

conjunto RESIDENCIAL

**PARQUE  
DE LISBOA  
DE LISBOA**

Cantidades entregadas a cuenta garantizadas por póliza de Compañía Española de Seguros de Crédito y Caución y Centro Hispano de Aseguradores y Reaseguradores 1879, S. A. CHASYR. Cuentas especiales núms. 3.147, 7.261, 518.110, 3.954, 8.576, 1.011.542 y 62.923 en los Bancos Central, Santander, Ibérico, Continental, Norte, Aragón y Bilbao, según ley 57/1968

# PISOS DE LUJO EN SAN IGNACIO DE LOYOLA

Con la garantía de Inmobiliaria Carabanchel, S. A.



\* **INFORMACION Y VENTA:** Vivienda piloto de San Ignacio de Loyola y Oficinas Centrales de Génova, 20

- \* Pisos de lujo con dos y tres dormitorios.
- \* Más de 3.500 viviendas construidas y habitadas.
- \* Gran Centro Comercial de inmediata inauguración.

- \* Comedor-salón con chimenea de hogar bajo.
- \* Cuarto de baño con aparatos patente italiana.
- \* Calefacción. \* Dos terrazas.
- \* Mueble biblioteca-bar.
- \* Todo el suelo de parquet (excepto servicios).
- \* Cocina totalmente amueblada con muebles de Formica.
- \* Próxima apertura de un Cinematógrafo de lujo.
- \* Colegios de 1.<sup>a</sup> y 2.<sup>a</sup> Enseñanza.
- \* Instituto de Enseñanza Media.
- \* **COMUNICACIONES:** autobús 39 E.M.T. Plaza de Isabel II. Autobús 34 E.M.T. desde Cibeles, frente a Banco España.
- \* Autobús metro Aluche

"Contratación según Ley 57/1968. Garantiza Banco Central donde se ingresarán las cantidades (Agencia 23. Cuenta 2.531)"

entrada desde **100.000** pts.  
letra a un año de **90.000** pts.  
mensualidades desde **2.875** pts. más hipoteca.



Vd. también tiene derecho a vivir  
en el habitat más residencial de Madrid

**VIVA UD. EN EL CENTRO DE LA MAS MODERNA "CIUDAD"**

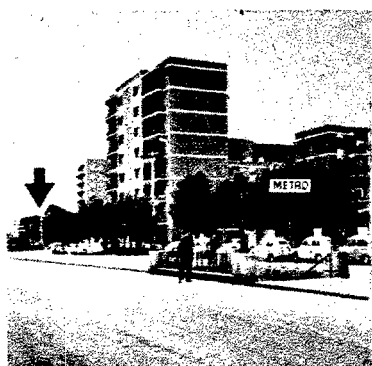

**VIVA ENTRE 2 "METROS"**  
(CAMPAMENTO Y EMPALME)



**GRAN CENTRO ALUCHE**

**(CIUDAD «PARQUE» ALUCHE)**

SU PISO DE 3 DORMITORIOS  
\*MAS 100.000 DE HIPOTECA APROX.  
**465.000**  
 CON UNA ENTRADA DE SOLO  
**75.000**  
 Y EL RESTO EN 78 MESES

**78 MENSUALIDADES DE 4.385 PTS**

■ Ahora usted si puede vivir en el centro de la "ciudad" más moderna de España. Ciudad Parque Aluche. A 5 minutos del centro de Madrid: Suburbano y la nueva autopista de Extremadura.

**CENTRO**

Su piso de tres dormitorios con salón-estar comedor. Suelos de parquet en el vestíbulo, salón y dormitorio principal; el resto en terrazo. Baño completo y cocina mixta a gas y eléctrica. Terraza y tendedero. Calefacción por calor negro. Todos los pisos exteriores.



**JUNTO A LA AUTOPISTA**  
(AUTOPISTA DE EXTREMADURA)

Gran Centro Aluche. En el mismo centro de la más moderna ciudad de España, la de más rápido crecimiento y con todos los servicios y los comercios de una gran ciudad, a pleno funcionamiento.

**ALUCHE**



37A-4



**INFORMA PVP SU TIENDA DE PISOS EN LA PUERTA DEL SOL**  
 CARRERA DE SAN JERONIMO, 2 Y EN EL RESIDENCIAL DE 10.30 A 2 Y DE 4.30 A 7.30 INCLUSIVE FESTIVOS

ABC CANTIDADES ANTICIPADAS GARANTIZADAS POR EL B.º ATLANTICO OFICINA PRINCIPAL. AVDA. JOSE ANTONIO, 48. Y DEPOSITADAS EN CUENTA ESPECIAL N.º 210 11982. (Madrid) - 24/01/1970, página 104. Copyright (c) DIARIO ABC S.L. Madrid, 2009. Queda prohibida la reproducción, distribución, puesta a disposición, comunicación pública y utilización, total o parcial, de los contenidos de esta web, en cualquier forma o modalidad, sin previa, expresa y escrita autorización, incluyendo, en particular, su mera reproducción y/o puesta a disposición como resúmenes, reseñas o revistas de prensa con fines comerciales o directa o indirectamente lucrativos, a la que se manifiesta oposición expresa, a salvo del uso de los productos que se contrate de acuerdo con las condiciones aplicables.

# SI NO TIENE CASA NO HA ESTADO EN COPASA

Pisos que se adaptan a sus posibilidades económicas  
**50.000 pts entrada mínima. Facilidades hasta 12 años**

## CARACTERISTICAS

Fachada en fábrica de ladrillo visto.  
Carpintería exterior metálica.  
Puerta de entrada a piso en madera fina vista.  
Pavimentos de parquet en vestíbulo, comedor-  
estar y pasillo.  
Pavimento de sintasol en dormitorios  
y cuarto de baño.  
Cuarto de baño completo.  
Pavimento de terrazo en cocinas.  
Calefacción central.  
Muebles metálicos en cocina.

Cocina a gas butano, 3 fuegos, horno y armario  
portabombona.  
Agua caliente central con contador.  
Ascensores de subida y bajada.  
Instalación de antena colectiva con UHF y VHF.  
Terraza en salón-comedor y terraza en tendedero.  
Armarios empotrados y maletero.  
Jardinería exterior en Urbanización  
con red de riego.  
Alumbrado exterior con farolas decorativas.  
Aparcamiento.

**COPASA** información y venta: zurbano, 41 - teléfonos 419 79 50 y 419 88 83 - madrid  
y junto a la estación de Metro de EMPALME (Suburbano) - tel. 218 24 73

La devolución de las cantidades anticipadas por los compradores de acuerdo con la Ley 57/1968-27-7, está garantizada por póliza de seguros con Crédito y Caución.-Ingreso de anticipos en la cuenta especial n.º 2.487 abierta en el Banco Atlántico.



AQUI SE RESPIRA... PAZ, TRANQUILIDAD

**PEÑANEVADA**  
en VILLALBA

una Urbanización moderna  
creada para Ud.

- \* PISOS TODOS LOS TAMAÑOS
- \* MINIMA ENTRADA
- \* FACILIDADES 10 AÑOS

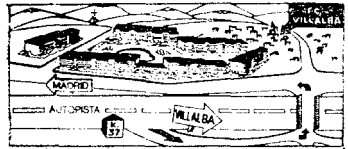

Información y venta **GARONA**,  
Serrano 110 Tlf 262 02 27 262 21 71  
y en la propia urbanización  
incluso festivos



**BUSCAMOS  
SECRETARIA**

PARA EL DEPARTAMENTO  
ADMINISTRATIVO

SE OFRECE:

- Buena remuneración.
- Agradable y modernas instalaciones.
- Jornada intensiva todo el año. sin sábados.
- Sociedad de ámbito mundial.

SE EXIGE:

- Formación cultural elevada.
- Buena presencia.
- Dotes de organización y mando.
- Responsabilidad innata.
- Conocimiento de facturación y persecución de morosos.
- Taquigrafía - mecanografía perfectas.
- Capacidad de trabajo.

Interesadas que reúnan las condiciones estipuladas rogamus escriban al **Apartado de Correos 40.006 de Madrid**, adjuntando fotografía reciente e historial completo de formación y experiencia en puestos similares (23.056).

**SEIS ULTIMOS  
PISOS - APARTAMENTOS  
Y ATICO**

A estrenar - Exteriores con garaje

**MARQUES DE RISCAL**

c/v MONTESQUINZA, 41

Desde 11.500 pesetas m2

**Facilidades hasta 60 meses**

Información en el mismo edificio  
Teléfonos 410 04 02 y 259 21 90

**MOROCCO** (Marqués de Leganés. Tels. 232 00 12 - 232 21 28).—7 tarde y 11 noche: El cabaret de Madrid.

**NUEVA ROMANA** (carretera de La Coruña, kilómetro 9,200, desviación Aravaca. Tels. 207 00 61 y 207 03 33).—Presenta, tarde y noche, la impresionante belleza de Carvy, Ivón Rely, Yolanda Kendal. Las mejores orquestas. 3,30 madrugada, espectáculo frívolo.

**PASAPOGA**.—Tarde y noche, éxito extraordinario de su sensacional Revista con el ballet Up Tight Show, The D'Amores y Luisa Triana y su espectáculo español. Orquestas: Arturo Fornés, Koldo e Impacto Musical y Ego 70.

**SEÑORIAL CLUB** (Night-Club. Tels. 247 78 38 - 247 10 06).—Presenta el debut en España del ballet Portorriqueño Romero Show. La gran estrella oriental Naïma Cherky. Orquestas: Ricardo García y el conjunto Los Santos.

**YORK CLUB** (247 10 24).—Hoy, tarde y noche, Bambino y sus rumberos, Mitchel and Tofo, Rosanna, Irío Montoya. Grandes ballets. Magníficas orquestas.

**VARIOS**

**ACUARIUM TERRARIUM** (Maestro Victoria, 8. 231 81 72).—Vea morena, tenca gigante, erizos. Venta acuarios, peces, pájaros, alimentos.

**MUSEO NATURALISTA CRITIKIAN** (Pintor Rosales, 12. 247 11 05).—Exposición y venta: acuarios, peces tropicales, animales disecados, insectos, moluscos, minerales y fósiles.

## PROGRAMAS DE TELEVISION

DOMINGO, 6

PRIMERA CADENA

Matinal: 10,45, Apertura (Cantan: Grupo 15); 11,00, La fiesta del Señor, con Santa Misa; 12,00, Concierto (realización, José María Quero); 1,00, España en directo.—Sobremesa: 2,00, Club Mediodía; 3,00, Noticias; 3,25, Voces de oro (programa presentado por Miguel de los Santos; realización, Eduardo Stern); 4,00, El Virginiano (hoy, «Con la ayuda de Ulises»);—Tarde: 5,30, Carrusel del domingo (en directo, desde Barcelona, final del IV Festival de la Canción Infantil); 7,10, La semana que viene (presentación, José Luis Urribarri; realización, Emilio Trapas); 7,30, El fútbol (hoy Celta-Valencia);—Noche: 9,30, Telediario; 10,00, Tiempo para creer (realización, Enrique Vilches); 10,10, Sesión de noche (hoy, «El enigma de otro mundo»); 11,45, Veinticuatro horas; 0,10, Despedida y cierre.

SEGUNDA CADENA

6,00, Apertura («Concierto núm. 1, piano y orquesta», de Beethoven); 6,30, Documento («Rincones de Francia»); 6,45, Vivir es lo que importa; 7,15, Teletienda; 8,15, Festival (selección de variedades y cantantes (intervienen: Mochi, Juan Pardo, Perla Cristal, Los Payos, Ballet «Peter Gunn», Golden Gafen Quartet, Luis Aguilé y Santana; guión y dirección, Solly; presentación, José Antonio Rosa); 9,15, Animación; 9,30, Telediario 2; 10,00, A vista de pájaro («La Gama americana: Un paisaje perdido»); 11,00, Nocturno (Orquesta Sinfónica de la RTV Española; director, Odón Alonso; solista, Michel Block; programa: «Drama jondo», C. Surinach, y «Concierto núm. 4, para piano y orquesta, en sol mayor», Beethoven; realización, Carlos Usillos); 12,00, Despedida y cierre.

LUNES, 7

PRIMERA CADENA

Emisión matinal.—12,15, Apertura («Concierto para órgano», de Haendel.); 12,30, Primera hora («La entrada en España», «El Greco y Toledo», «Océano número 6»); 1,30, Conviene saber («El Lasser»);—Emisión de sobremesa: 2,00, Sobre la marcha; 3,00, Noticias; 3,25, Buenas tardes (Incluye: «Quién es quién», «Revista de teatro» y el episodio «El asalto al Banco»; «Libros» (España lee) y «Tarjeta de visita»); 5,00, Despedida y cierre.—Emisión de tarde: 6,45, Apertura («La música de Luis Araque»); 7,00, con vosotros (Guión: Alejandro Milán. Dibujos animados y noticia joven.); 7,35, Ayer domingo.—Emisión de noche: 8,25, Esta noche; 8,30, Novela (Hoy: «Silas Marner», de George Eliot. Adaptación: Pilar de Molina. Realización: José A. Páramo. Capítulo 1.); 9,00, Telediario; 9,30, Planeta azul (Presentación: Félix Rodríguez de la Fuente. Realización: Roberto Llamas.); 9,55, En equipo (Presentadores: José Luis Urribarri y Alfredo Amestoy. Dirección y realización: Enrique de las Casas.); 11,00, «Las tentaciones», de Antonio Gala; 11,30, Veinticuatro horas; 11,50, Despedida y cierre.

SEGUNDA CADENA

8,00, Apertura («Cantan Los Picnic»), presentación y avances; 8,30, Dibujos animados; 9,00, Canciones sin fronteras (Intervienen: Hr. Venturini, Fr. Strube, Lost Mountain Drivers, Wardchor, The Road-Runners, Fri. Ernst, Walter Novak, Amelia Boda, Americanischer Armechor.); 9,30, Telediario 2; 10,00, El Gran Chaparral (Hoy: «Generación»); 11,00, Gran gala del disco 1970, Berlín. (Primera parte: Concierto sinfónico con ocasión del 200 aniversario de Ludwig van Beethoven. Programa: «Obertura "Egmont", Op. 84»; «Concierto para piano y orquesta número 4, en G-Mayor, Op. 58», Orquesta Filarmonica de Viena. Solista: Friedrich Gulda. Director: Eugen Jochum.—Tercera parte: «Escenas y partes de varias óperas»); 00,45, Cierre.

**OPORTUNIDAD  
UNICA  
SITIO COMERCIAL  
MUY CENTRICO**

Local en propiedad, 1.500 m2 diáfanos, 3.000 m2 almacenes, 35 m. fachada. Totalmente instalado.

**SE APORTARIA  
EN COLABORACION**

para distribución y venta  
marca primer orden

Interesados escribir al  
Apartado 14.239 - MADRID

**ALQUILER T.V.  
telebanco**

O'Donnell, 6 - Madrid-9  
Tels: 226 69 78-225 46 12

**MICHELIN  
PRECISA  
DELINEANTE  
PROYECTISTA  
especializado en  
CONSTRUCCION**

SE EXIGE:

- Buen conocimiento del idioma francés a nivel de conversación.
- Experiencia en construcción de navas industriales.

Dirigir historial manuscrito detallado al  
Jefe de Personal - Apartado 151  
ARANDA DE DUERO

**COMPRARIA  
ESTACION DE SERVICIOS**

En funcionamiento  
Zonas Madrid o Valencia  
Escribir: ARELLANO - Publicidad  
Ref. 454 - Hortaleza, 18 - MADRID-4

# pisos llave en mano

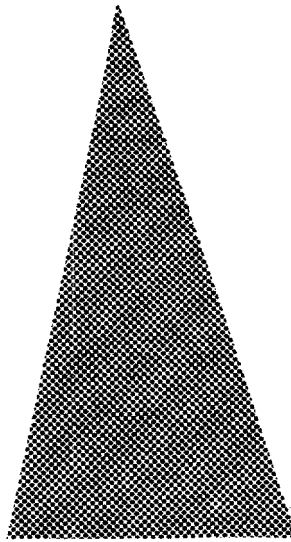

PUBLICIDAD LLAVE

## **EDIFICIOS SANTANDER Frente al Nuevo Parque de la Arganzuela.**

Información: Antonio López. 65.  
(Edificio Hotel Residencia Praga).  
Entrada única desde 100.000 Pts.  
Facilidades hasta 120 meses.  
Renta limitada y renta libre.  
Exenciones tributarias.  
**PROMOCIONES URBANAS, S. A.**

## **EDIFICIOS MAR CANTABRICO**

Situación: Virgen del Val. 9  
(oficina del mercado) y  
César González Ruano. 7  
Pisos y apartamentos 2, 3 y 4  
dormitorios.  
Facilidades hasta 120 meses.  
**CULVISA, S. A.**

## **Avda. MEDITERRANEO, 48**

Junto al Retiro.  
Excelente oportunidad para  
inversionistas.  
Venta y renta libres.  
Entrada única desde 100.000 Pts.  
Facilidades hasta 120 meses.  
**INMOBILIARIA MADRID URBANA**

## **CALLE VALENCIA, 19, 21 y 23 REINA CRISTINA, 15 ALCALA, 163**

Pisos de Lujo.  
Entrada desde 195.000 Pts  
Facilidades 120 meses.  
Exenciones tributarias.

## **PISOS EN ALQUILER**

Amueblados a 4.500 Pts.  
Antonio López. 45

**También disponemos de magníficos locales comerciales, despachos para oficinas,  
grandes naves y amplios garajes.**

**INFORMACION DIARIA EN TODOS LOS EDIFICIOS: Mañanas, de 10 a 2. Tardes, 5 a 8,30  
Domingos y festivos sólo mañanas.**

**OFICINA CENTRAL: Fuenterrabía, 9. Teléfonos 251 12 01 y 251 96 04.**

ABC S.L. es un servicio de publicidad de la editorial ABC S.L. Madrid, 2009. Queda prohibida la reproducción, distribución, puesta a disposición, comunicación pública y utilización total o parcial, de los contenidos de esta web, en cualquier forma o modalidad, sin previa, expresa y escrita autorización, incluyendo, en particular, su mera reproducción y/o puesta a disposición como resúmenes, reseñas o revistas de prensa con fines comerciales o directa o indirectamente lucrativos, a la que se manifiesta oposición expresa, a salvo del uso de los productos que se contrate de acuerdo con las condiciones existentes.

# PISOS

LLAVE

# EN MANO

ES UNA OFERTA DE CONSTRUCCIONES



## EDIFICIOS SANTANDER Frente al Nuevo Parque de la Arganzuela.

Información: Antonio López, 65.  
(Edificio Hotel Residencia Praga).  
Entrada única desde 100.000 Pts.  
Facilidades hasta 120 meses.  
Renta limitada y renta libre.  
Exenciones tributarias.

**PROMOCIONES URBANAS, S. A.**

## EDIFICIOS MAR CANTABRICO

Situación: Virgen del Val, 9  
(oficina del mercado) y  
César González Ruano, 7  
Pisos y apartamentos 2, 3 y 4  
dormitorios.  
Facilidades hasta 120 meses.

**CULVISA, S. A.**

## Avda. MEDITERRANEO, 48

Junto al Retiro.  
Excelente oportunidad para  
inversionistas.

Venta y renta libres.  
Entrada única desde 100.000 Pts.  
Facilidades hasta 120 meses.

**INMOBILIARIA MADRID URBANA**

## CALLE VALENCIA, 19, 21 y 23 REINA CRISTINA, 15 ALCALA, 163

Pisos de Lujo.  
Entrada desde 195.000 Pts.  
Facilidades 120 meses.  
Exenciones tributarias.

## PISOS EN ALQUILER

Amueblados a 4.500 Pts.  
Antonio López, 45

También disponemos de magníficos locales comerciales, despachos para oficinas,  
grandes naves y amplios garajes.

INFORMACION DIARIA EN TODOS LOS EDIFICIOS: Mañanas, de 10 a 2. Tardes, de 5 a 8,30  
Domingos y festivos sólo mañanas.

OFICINA CENTRAL: **Fuenterrabía, 9. Teléfonos 251 12 01 y 251 96 04.**

## NECESITASE CONTABLE CON EXPERIENCIA

Escribir al apartado 148 de Madrid, referencia F. E.  
Interesa conocer historial profesional y pretensiones económicas. Se garantiza absoluta reserva. (23.211)

## VENTA DE PISOS Y APARTAMENTOS

- Calle PONZANO, apartamentos
- Calle CORAZON DE MARIA, piso inmejorable.
- BIDASOA, apartamentos.
- ALBUFERETA (Alicante), apartamentos.
- PLAYA DE SAN JUAN, apartamentos.

Grandes facilidades de pago

Teléfono 225 93 84

Sr. JORQUERA

SALON ROUGE

# Pavillon

TOTALMENTE REFORMADO.  
CLIMATIZACION PERFECTA.  
CELEBRA SU TRADICIONAL

## CENA Y COTILLON FIN de AÑO

UVAS DE LA SUERTE  
Y CHAMPAN

### CASTELBLANCH

MISMOS PRECIOS AÑOS  
ANTERIORES

RESERVA DE MESAS PERSONALMENTE

Teléfonos  
226 23 91  
273 11 59  
274 14 31

e hizo imposible cualquier operación. Muchos vuelos fueron cancelados o aplazados. Los aviones que tenían prevista su llegada a Barajas tuvieron que desviar su vuelo hacia otros aeropuertos, como Lisboa, Sevilla y Valencia. Otros volvieron a sus lugares de partida.

### Próximo acto en el Hogar Canario

El sábado, 2 de enero de 1971, a las ocho de la tarde, tendrá lugar en el Hogar Canario (Fuencarral, 77) un recital de canciones a cargo de Nery Marquina, primer Premio Nacional 1970 de Voces Nuevas, intérprete y compositora de música canaria, inspirada siempre en el folklore popular.

### Reparto de juguetes en Villaverde de Bajo

El próximo día 6 de enero, en el grupo juvenil Los Rosales, de Villaverde Bajo, tendrá lugar el tradicional reparto de juguetes a los niños, con motivo de la celebración de la fiesta de los Reyes Magos.

### Lo que pierden los madrileños

En el Ayuntamiento y en la Unidad Administrativa de la Delegación de Seguridad y Policía Municipal, calle Imperial, número 8, tercer piso, se encuentran depositados, y se les entregarán a quienes acrediten ser sus dueños, durante las horas de oficina, de nueve y media a doce y media de la mañana, los siguientes objetos hallados en la vía pública, taxis, tranvías y autobuses de la Empresa Municipal de Transportes:

Anillo, varias cantidades de dinero, sortijas, pulseras, monederos, llaveros, máquinas de afeitar eléctricas, relojes de pulsera de señora y de caballero, mecheros de gas, gafas graduadas, máquinas fotográficas, tomavistas, billeteros, transistor, bolso, cadena de oro, broche de plata, escopeta de aire comprimido.

Asimismo, en el Almacén de la Villa, calle de Joaquín García Morato, número 120, se encuentran depositados un abrigo de caballero, maleta, monederos, gafas de sol y graduadas, bolsos, paraguas de señora y de caballero, carteras de mano, gorros de lana, collar de perlas, mecheros de gas, pulseras de bisutería, plumas estilográficas, bolígrafos, broches de bisutería, pañuelos de cuello, manoplas de lona, rollos de cinta, guantes de señora y de caballero, varias clases de libros, agendas, bolsas de mano, capa de piel, paletín de albañil, carpetas, llaveros, rosarios, cuadernos, boquilla de fumar, distintivo de la Guardia Civil, radiografías, bufandas de lana, macuto de soldado, muñecas, bastones de impedido, piezas de coche, ropa de señora y de caballero, medias, dos raquetas de juguete, sillas plegables, cerradura, metralla y revólver de juguete, abrazaderas, impermeables, cinturón, planos, rollo de cable eléctrico, sombrero, cochecito de niño, trípode de música, numerador de goma, muestrario de telas, aparato de radio de coche, gorra visera, listín telefónico, funda de paraguas, gabardina de caballero, estuche con pinceles, antena de coche, gorra de soldado, abrigo de señora, estuche con fonendoscopio, botas de señora.

### Capítulo de sucesos

#### MUERTO EN ATROPELLO

El coche conducido por Juan Sánchez García, domiciliado en el Poblado Dirigido de Entrevías, bloque 301, atropelló en la calle Beata Rafaela María a una persona sin identificar, causándole la muerte. El fallecido representa unos sesenta y cinco años, vis-

## PISOS

### DIRECTAMENTE DE CONSTRUCTORA en calle Méjico, 15

Tels. 256 90 30 y 256 16 00 - ext. 2501

- EDIFICIO GRAN CHALET. At. 1.º y 2.º. Sóna 54. Gran lujo. Desde 985.000 a 2.590.000 ptas.
- EDIFICIO JUAN DE LA HOZ, 10. Pisos 1.º y 2.º con plaza garaje. Desde 790.000 a 1.495.000 ptas.
- EDIFICIO MARACAIBO. Pisos de 1.º y 2.º. Calle Ferrocarril. Desde 695.000 a 2.190.000 ptas.
- EDIFICIO MÉJICO, 15. Desde 730.000 a 1.165.000 ptas. Muro de León.
- EDIFICIO CALLE ARANAZ con vuelta AVDA. ARAGON, 25. Desde 480.000 a 925.000 ptas.
- EDIFICIO ERCILLA, 48. Desde 504.000 a 809.000 ptas. Garaje: 625 m<sup>2</sup>. 3.600.000.
- EDIFICIO MONTE IGUELDO, 97. Puente Vallecas. Desde 735.000 a 780.000 ptas.

### NUEVOS MODELOS DE MAQUINAS DE OFICINAS GUILLOTINAS «IDEAL»

de importación alemana. Manuales y eléctricas.

Varios modelos. Anchos de corte desde 36 a 52 centímetros. Automáticas y semiautomáticas. Excelente calidad y gran rendimiento.

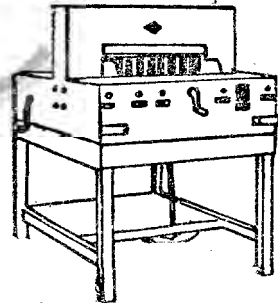

Soliciten demostración sin compromiso.

**FLORIAN DELGADO**

Bolsa, 14 - Tel. 221 64 83 - MADRID-12  
Salud, 11 - Tel. 221 81 81 - MADRID-13

### FILIAL DE IMPORTANTE EMPRESA AMERICANA

PRECISA

### JEFE DE CONTABILIDAD

#### SE EXIGE:

- Experiencia en empresas, en contabilidad general y costos.
- Titulado mercantil o persona de probada experiencia contable.
- Preferible con conocimientos de inglés.

#### SE OFRECE:

- Puesto estable y jornada laboral de cinco días semanales.
- Mejoras sociales adicionales.
- Sueldo inicial neto: 224.000 pesetas anuales, revisable.
- Incorporación inmediata.

Los interesados deberán enviar su «curriculum vitae» a la Referencia 24.604. Plaza Cristino Martos, 4 - MADRID

**SI NO TIENE CASA  
NO HA ESTADO EN  
COPASA**

**pisos desde  
2.000 pts  
mensuales**

Facilidades hasta 12 años

INFORMACION Y  
VENTA DE PISOS  
Oca, 128, junto Metro Carabanchel  
Tel. 228 97 34  
Aluche, junto Metro Empalme  
Tel. 218 24 73



**COPASA**

Zurbano, 41 - Tel. 419 79 50 - MADRID

Ingreso cantidades en la cuenta especial n.º 64322  
del Banco de Bilbao. Póliza del seguro  
con Crédito y Caución

**¡¡SOLARES!!**

Interesantísimo, avenida América, 4.380 m<sup>2</sup> para viviendas, oficinas, sedes sociales, grandes espacios verdes, interesantes posibilidades. Magnífico, dos enormes fachadas, Agustín Durán, próximo Francisco Silvela, 1.054 metros.—Comercialísimo avenida Albufera, en su mejor emplazamiento, 370 metros.—Bravo Murillo, inmueble 316 metros solar, 778 construidos tres plantas, preparada cimentación para cinco más, pasada glorieta, mano izquierda, situación comercial insuperable.

**EXCLUSIVAS RAMIRO**  
Goya, 58, 1.º

**AUTO-RADIOS  
MARCONI**  
PRECIOS EXCEPCIONALES  
Y REGALAMOS LA INSTALACION



Avda. DE BRUSELAS, 43  
(PARQUE DE LAS AVENIDAS)

**LAVENSOLI**

CINTURONES DE SEGURIDAD  
FUNDAS - ALFOMBRAS - ACCESORIOS

**JORGE JUAN.**—4,30: Más allá de la Ley (Lee Van Cleef). Color. Mayores 18 años.

**JUAN DE AUSTRIA** (Gral. Mola, 291).—5: Topaz. (Technicolor.) ¡La realización más genial de Hitchcock!

**LENX** (241 00 87).—5: Víctima de la Ley y Hasta que llegó su hora.

**LICEO.**—5: Adán también tenía su manzana (Jack Lemmon, Carol Lynley). Eastmancolor. Picaresca, graciosísima.

**LIDO.**—5: Rebelión en la India, Operación: Trueno. (Ambas color.)

**LOPEZ DE HOYOS** (261 38 33).—5: Temporada de grandes reestrenos. Selectos programas dobles. Apolo en vacaciones, James Bond contra Goldfinger.

**MAGALLANES.**—4: La hora de las pistolas y Tic, tic, tic. (Catorce años.)

**MARVI.**—5: Un golpe de gracia y Tic, tic, tic. (Catorce años.)

**METROPOLITANO.**—4: La ambiciosa, Más allá de la Ley (Lee Van Cleef). Color. Mayores 18 años.

**MONUMENTAL.**—5: Chisum (John Wayne). Panavisión. Technicolor. Tolerada.

**MONTECARLO.**—5: Los malvados de Firecreek, James Bond contra Goldfinger. (Ambas color.)

**MORASOL.**—5: El hombre del Cadillac, Sueño de reyes (Anthony Quinn, Irene Papas). Color. Mayores 18 años.

**MURILLO.**—Continúa desde las 5: Chisum (John Wayne). Panavisión. Technicolor. Tolerada.

**NARVAEZ.**—5: Los malvados de Firecreek, James Bond contra Goldfinger. (Ambas color.)

**NIZA.**—4: Reto a los asesinos, Sueño de reyes (Anthony Quinn, Irene Papas). Color. Mayores 18 años.

**ORAA.**—4,30: Los cuatro truhanes y ¿Por qué pecamos a los cuarenta?

**PAVON.**—4: La ambiciosa, Más allá de la Ley (Lee Van Cleef). Color. Mayores 18 años.

**PEZ.**—4,30: El gato con botas. (Color.) Tolerado todos los públicos.

**PLEYEL.**—10: Un espía de más, Mogambo. (Catorce años.)

**POSTAS.**—10: Agente 505, muerte en Beirut, Sueño de reyes (Anthony Quinn, Irene Papas). Color. Mayores 18 años.

**PRINCIPE PIO.**—3,30: El crimen también juega y Este cura. (Catorce años.)

**PROGRESO.**—5: Una señora llamada Andrés (Carmen Sevilla, Juan Luis Galiardo). Eastmancolor. Techniscope.

**REGIO.**—5: Adán también tenía su manzana (Jack Lemmon, Carol Lynley). Eastmancolor. Picaresca, graciosísima.

**RIO.**—4: Reto a los asesinos, Sueño de reyes (Anthony Quinn, Irene Papas). Color. Mayores 18 años.

**RIVIERA** (265 07 55).—5: El monóculo y Levando anclas. (Tolerado.)

**ROMA.**—4,30: 2.000 dólares por coyote, Fantasmas contra Scotland Yard. (Toleradas.)

**SALAMANCA.**—5: Chisum (John Wayne). Color. ¡El último y colosal filme de un gigante del cine!

**SAN CARLOS.**—Continúa, 4 tarde: El fabuloso mundo del circo y Camino de la venganza. (Ambas color. Cinemascope.) Catorce años.

**SOL.**—10 mañana: Primero, yo y La marca del hombre lobo.

**TIVOLI.**—4,30: El gato con botas. (Color.) Tolerado todos los públicos.

**UNIVERSAL CINEMA.**—Continúa, 5: Operación: Trueno (James Bond). Technicolor.

**URQUIJO-TODD-BO** (70 mm.).—Las Vegas 1970 (John Cassavetes). ¡Grandioso éxito!

**VELAZQUEZ.**—5: Una señora llamada Andrés (Carmen Sevilla, Juan Luis Galiardo). Eastmancolor. Techniscope.

**VICTORIA.**—5: Adán también tenía su manzana (Jack Lemmon, Carol Lynley). Eastmancolor. Picaresca, graciosísima.

**VOZ.**—4,45: Más allá de la Ley. (Color.)

**SALAS ESPECIALES**

**ALEXANDRA.**—Continúa, 11. Numerada, 10,45: Liola. (De Blasetti.) Con Ugo Tognazzi, Giovanna Ralli, Anouk Aimee. (Versión original, subtitulada.)

**CINESTUDIO CALIFORNIA** (244 00 58).—Continúa, 5. Numeradas, 10,30: Iván el Terrible (primera época). Filme soviético de S. M. Eisenstein. (Versión original, subtitulada.) Premio Stalin. Sexta semana.

**FALLA.**—Continúa, 5. Último pase, 10,30: El manantial de la doncella, como broche final ciclo Bergman. (Versión original, subtitulada.)

**GALILEO.**—Continúa, 5. Último pase, 10,45: L'attico (El ático). Daniela Rocca, Walter Chiari, Philippe Leroy. (Versión original íntegra, subtitulada.)

**GAYARRE.**—Continúa, 4,15 a 10. Numeradas, 10,45: Psyche 69. (De Alex Singer.) Con Samantha Eggard, Curt Jurgens, Patricia Neal. (Versión original, subtitulada.)

**INFANTAS.**—Continúa, 4,15 a 10. Numeradas, 10,45: La recreation. (De Françoise Moreuil, según la novela de Françoise Sagan.) Con Jean Seberg, Christian Marquand y Françoise Prevost. (Versión original, subtitulada.)

**MONACO** (Padre Xifré, 1. Tel. 415 74 99).—Continúa, 5: Jean-Marc y Françoise. (Las dos versiones de la vida conyugal del hombre y la mujer en un solo programa.) Interesantísima. Gran éxito. ¡Once semanas!

**i pisos  
con  
matrícula  
de honor  
en peñagrande!**

2, 3 y 4 Dormitorios.  
Desde 56 a 123 m<sup>2</sup>.  
Entrada a partir de 50.000 pts.  
120 meses de facilidades  
comunicaciones perfectas  
para una situación envidiable:  
Entre MIRASIERRA Y PUERTA DE HIERRO

Autobuses P-27 (Salida en Cuatro Caminos).  
P-24 (Salida en Plaza de Castilla).  
y línea regular con salida en Argüelles, en la  
calle HILARION ESLAVA.

LOCALES COMERCIALES A LA MEDIDA  
DE TODOS LOS NEGOCIOS



**INMOBILIARIA PEÑAGRANDE S.A.**

OFICINAS Y VENTAS: CARRETERA DE LA PLAZA,  
YA, 246. TEL. 2161659.  
Laborables: de 9 mañana a 9 noche. Festivos de 2 y de 5 a 9 y en

**Yverest** LAGASCA, 27  
Tel.: 275 54 04

**EMPRESA**

**SIDEROMETALURGICA**

dedicada a la fabricación de aparatos  
electromecánicos para la automoción, y  
para su factoría sita en Torrejón de  
Ardoz

**NECESITA**

**DELINEANTE PROYECTISTA**

SE REQUIERE:

- Conocimientos exhaustivos de proyección, tolerancias, dispositivos para trabajos series, plantillaje, etc.
- Experiencia comprobada.

SE OFRECE:

- Remuneración a convenir según valía del candidato seleccionado.
- Jornada continuada.
- Transporte por cuenta de la empresa.

Dirigirse por escrito, adjuntando el correspondiente historial al  
**APARTADO DE CORREOS NUMERO 87  
TORREJON DE ARDOZ - MADRID  
(23.559)**

**TORIBIO VICENTE**

**VENDO MUEBLES ANTIGUOS  
Y DEMAS OBJETOS**

Núñez de Balboa, 17, bajo derecha

**IMPORTANTE EMPRESA**

precisa oficial administrativo, servicio militar cumplido, experiencia máquinas contables, preferible NOR. Presentarse:  
**Jorge Juan, 141. Prim, S. A. (23.489.)**

# MARCELLO MASTROIANNI - MONICA VITTI



ESTA ERA UNA MUJER COMPLETAMENTE FIEL... ¡PERO A TODOS LOS HOMBRES!

**PREMIO A LA MEJOR INTERPRETACION MASCULINA CANNES 1970**

## EL DEMONIO DE LOS CIELOS

MANOLO ZARZO  
GIANCARLO GIANNINI  
ETTORE SCOLA



A KINNEY COMPANY  
WARNER BROS. presenta

DIRECTOR AGE-SCARPELLI-SCOLA • TECHNICOLOR

UNA COPRODUCCION HISPANO-ITALIANA MIDEGA FILM S.A. (MADRID)  
DEAN FILM S.R.L. JUPITER GENERALE CINEMATOGRAFICA S.P.A. (ROMA)

...nunciarse unas palabras de agradecimiento. El crítico... para la escena muchas noches así. Y se las... a sí mismo.» (Pablo Corbalán: «Informaciones»)

### Cartelera madrileña

#### TEATROS

**ALCAZAR.**—7-11. Antonio Garisa, en Un amante al rojo vivo, con la primera actriz Julieta Martínez, Mary

Carmen Yepes (en el personaje «Lobby») y la colaboración de Milagros Pérez de León. Dirección: Jaime Aspillueeta. Cinco últimos días, por necesidades de programación. Próxima presentación, con honores de estreno, de El refugio (de Muñoz Seca).

**ARLEQUIN** (San Bernardo, 5. Metro Santo Domingo, salida a Gran Vía).—7 y 11. Tres testigos. ¡Lo mejor de Pemán! Magistral interpretación de Angel Picazo, Ana María Vidal, Pablo Sanz y Manuel Toscano. Hoy, viernes, tarde y noche, funciones extraordinarias en homenaje, y con asistencia de don José María Pemán, con la 500 y 501 representaciones de su gran éxito Tres testigos y estreno del diálogo Margot y el diablo, del mismo autor.

**ARNICHES** (Cedaceros, 7. Teléfono 222 49 91).—7 y 11. María Asquerino, Ana Mariscal, José Sancho, en Okey (de Chocrón). Dirección: Catena. Se despacha con cinco días. Dos últimas semanas.

**BEATRIZ** (Hermosilla, 15. Teléfono 226 46 26).—7-11. Carlos Lemos, Manuel Torremocha, al frente de un magnífico y numeroso reparto, en El cuaderno rojo (de Robert Marasco). Versión española: Enrique Llovet. Dirección: Miguel Narros.

**BELLAS ARTES**, en Tango (de Sławomir Mrożek), con María Bassó, Francisco Pierrá, Mayrata O'Wisiedo, José L. Lespe, Amparo Pamplona, en Alta y la intervención de Javier Escrivá, en «Stomil». Dirección: José Tamayo.

**CAFE-TEATRO ISMAEL** (plaza Santa Ana, 9. Teléfono 232 90 93).—11,30 y 1,30 noche, y sábados, función especial 7,30 tarde. ¡Séptimo mes triunfal! La realización escénica de Xavier Lallier. ¿Quiere ser polígamo? Con Juan José Otegui, Elena Flores, Rosa Alvarez y Antonio Alfonso. ¡La explosión cómica-musical del 70!... y el «show» de los polígamos.

**LADY PEPA** (primer café-teatro de Madrid, San Lorenzo, 5. Entre Hortaleza y San Mateo. Teléfono 410 00 50).—Noche, 11,30 y 1,30: Atrevídisimo (de Concha Llorca). Éxito de obra y Compañía, con Angela Capilla, Ricardo Valle, Valentía de Hojas y Fernando Gómez. Sábados, noche, 10,30, 12 y 1,30. Domingos, 6,30 y 8,30 tarde, y 11,30 noche.

**CAFE-TEATRO STEFANIS** (Bravo Murillo, 28. Teléfonos 257 54 03 y 257 80 76. Dirección artística: Pastor Serrador).—11,30 y 1,30: Arrollador éxito cómico de Alfonso Paso de Domesticar a una mujer, con Rosa Fontana, Gisela Paradis, Julio Muñoz y Mario Alex. Dirección: Daniel Bohr. Baile hasta las 4,30.

**CALDERON.**—7, 10,45. El ídolo Manolo Escobar presenta su espectáculo Las mil y una copias. Ballet Lina y Miguel, Angelita Font, Marias Conda, Maniseros de Cádiz, Lussón y Codeso, Vlc Sosa. Otras atracciones.

**CLUB** (222 04 17. Bajos Palacio Música).—7, 11.

¡Apasionante policíaco! Luis Prendes, Pedro Osinaga, La huella (Steuth), de Shaffer. Versión: Balart. Dirección: Montesinos. ¡Un «suspense» diabólico! Hacia las 200 representaciones.

**COMEDIA** (Compañía Alberto Closas).—7 y 11. Cuatro historias de alquiler (de Barillet y Gredy), con Julia Gutiérrez Caba.

**COMICO** (227 45 37. Delicias, 41. Metro Palos de Moguer).—7 y 11. Compañía Cecilio de Valcárcel, en Un sereno debajo de la cama (de Valserra), sobre obra de Muñoz Seca y Pérez Fernández. Dos horas de risa garantizada.

**ESLAVA** (266 54 40).—7 y 11. Compañía Irene Gutiérrez Caba, en la comedia musical La vida en un hilo. Adaptación de J. Escobar, sobre original de E. Neville. Música de J. Pérez. Con Paco Muñoz, Mara Goyanes, José Cerro y la colaboración extraordinaria de Julia Caba Alba. «Uno de los más agradables espectáculos que recordamos de la historia—gloriosa historia musical—del Eslava.» (Miguel Angel Velasco, en «Ya»). Dirección: Luis Escobar.

**ESPAÑOL** (plaza Santa Ana, Teléf. 221 22 47). Hoy, a las 7 de la tarde y 11 noche: La estrella de Sevilla (de Lope de Vega), con José Luis Pelliscena, Marisa Paredes, Antonio Iranzo, Roberto Martín y Carlos Ballesteros (como actor invitado) y toda la Compañía Nacional. Director: González Vergel. Localidades de 25 a 100 pesetas. Tolerado para todos los públicos.

**FIGARO** (Teléfono 239 16 45. Doctor Cortezo, 5. Metro Tirso de Molina).—7 tarde y 11 noche. Compañía Gemma Cuervo-Fernando Guillén presenta Todo en el jardín (de Edward Albee). Dirección: José María Morera.

**GOYA** (Teléfono 225 32 17).—7 y 11: Juegos de sociedad (de Juan José Alonso Millán). Con Jesús Puente, Licia Calderón. Se despacha con cinco días.

**INFANTA ISABEL** (Teléfono 221 47 78. Empresa y dirección: Arturo Serrano).—7 y 11. Lo más alegre y divertido de Madrid. Juanjo Menéndez y Manolo Gómez-Bur, en La idea fija (de Alonso Millán). ¡El mayor de los éxitos cómicos!

**LARA** (221 16 31).—7 y 11. Compañía Arturo Fernández, en La playa vacía (de Jaime Salom). Con Queta Claver, la presentación de Silvia Tortosa y Manuel Dicenta, en el papel de «Don».

**LATINA** (Teléfono 265 28 35. Revistas Colsada).—7 y 10,45: Vicky Lussón y Quique Camoiras, en Las mujeres de la costa. ¡Más de 300 representaciones! Con el formidable ballet ruso Dimitri Kostantinov. ¡Un escándalo de risa! Últimas semanas.

**MARAVILLAS.**—7-11. Compañía María Luisa Merlo-Carlos Lerrañaga, en Vidas privadas (de Noel Coward). Con Marta Puig, Pedro Valentín. Dirección: José María Morera. ¡Divertidísima! Últimos días.

**MARIA GUERRERO** (Tamayo y Baus, 4. Teléfono 419 47 69).—7 tarde y 11 noche: Romance de lobos. Comedia bárbara de don Ramón del Valle-Inclán. Con José Bódalo, Gabriel Llopart, Arturo López, Ricardo Merino y la colaboración de José María Prada. Director: José Luis Alonso.

**MARQUINA** (Prim, 11. Teléfono 231 84 67).—7 y 11. Elena María Tejero, Francisco Valls, actriz invitada: Milagros Leal, en Las mariposas son libres (de Leonard Gershe), con Manuel Garco. Adaptación y dirección: José Luis Alonso. ¡Un cálido erotismo envuelve un hondo problema de la juventud de hoy!

**MARTIN** (231 63 93. Compañía Revistas).—7 y 10,45: Carnea Valenzy, Angel de Andrés. ¡Extraor-

### OFICINA EMPRESARIAL EN



### PARQUE DE LAS NACIONES

EDIFICIO EXCLUSIVO PARA OFICINAS

Teléfonos: 254 11 55-279 12 00  
270 55 83

EXENCIONES TRIBUTARIAS

Gran standing,  
acondicionamiento CARRIER,  
amplio servicio ascensores, garage  
propio, amplios y fáciles accesos.

## PISOS

DIRECTAMENTE DE CONSTRUCTORA

En CALLE MEJICO, 15

Tels. 255 90 30 y 256 16 00, ext. 2501

- EDIFICIO GRAN CHALET. Arturo Soria, 54. Gran lujo. Desde 985.000 a 2.590.000 ptas.
- EDIFICIO JUAN DE LA HOZ, 19. Pisos lujo, con plaza garaje. Desde 790.000 a 1.145.000.
- EDIFICIO MARACAIBO. Pisos de lujo; calle Ferrocarril, 7.
- EDIFICIO MEJICO, 15. Desde 750.000 a 1.165.000. Metro Diego de León.
- EDIFICIO CALLE ARANAS, con vuelta AVDA. ARAGON, 25. Desde 780.000 a 925.000.
- EDIFICIO ERCILLA, 48. Desde 504.000 a 809.000.
- EDIFICIO LA CORUÑA LAS ROZAS. Carretera La Coruña, kilómetro 18. Piscina. Zona ajardinada, desde 445.000 a 715.000 ptas.

**EMPRESA MUY IMPORTANTE  
NECESITA  
JEFE DEL DEPARTAMENTO  
DE PERSONAL Y RELACIONES  
INDUSTRIALES**

**FUNCIONES:**

- Dirección de la política y gestión de personal en sus aspectos de
- Salarios y administración.
- Selección, formación y evaluación.
- Seguridad e higiene.
- Servicios médicos.
- Servicios Sociales.
- Gestiones en organismos públicos y privados.

**SE REQUIERE:**

- Licenciado en Derecho.
- Edad mínima, 30 años.
- Conocimiento de las técnicas de dirección de personal.
- Experiencia en jefatura de personal o puesto similar.
- Residir en Huelva.

**SE OFRECE:**

- Elevada remuneración, de acuerdo con la importancia del puesto y según formación y experiencia del candidato.
- Chalet, propiedad de la empresa, enclavado en zona residencial para personal directivo.
- Absoluta discreción colocados.



ha recibido el encargo de asesorar en la selección. Escribir, enviando "currículum vitae", a su Departamento de Psicología. Apartado 10.037, Madrid, indicando en el sobre "Referencia 3.920"

Todos los candidatos serán contestados (3.047.)

**ENTRE SERRANO y PASEO  
DE LA HABANA**

**PISOS DE LUJO**

INFANTA MARIA TERESA, 14

**ENTRADA UNICA  
DESDE 240.000 pesetas**

RESTO: EN REGIMEN DE ALQUILER

**INFORMACION  
Y VENTA: LAR**

Rodríguez San Pedro, 2, planta quinta, despacho 512.

Teléfonos 224 64 61 - 224 96 41

(Días laborables, horas oficinas.) Y en el propio edificio todos los días, incluso domingos y festivos, de 9 a 1 y de 4 a 6,30.

**¡NAVES ALQUILER!**

JULIAN CAMARILLO, plantas industriales de 450 a 3.200 m<sup>2</sup>, calefacción, dos montacargas, conserjería.

C.º ANDALUCIA, de 720 a 1.440 m<sup>2</sup>.  
MENDEZ ALVARO, de 80 a 470 m<sup>2</sup>.  
**NAVES EN VENTA DE TODAS  
SUPERFICIES**

ARENAS - Goya, 117 - Tel. 246 50 00

**MENTIDERO  
DE LA VILLA**

Ese proyecto de la Gerencia Municipal de llevar el monumento de Marinas a los Héroes del Dos de Mayo a la futura plazuela de San Ildefonso, en la Corredera Alta de San Pablo (digo futura porque la plazuela estará en el solar que hoy ocupa el romántico mercadillo ya desahuciado de acuerdo con la Ordenación municipal de la zona), me parece un acierto. Se trata del monumento (colectivo y simbólico de aquella heroica jornada madrileña) que durante más de cincuenta años estuvo en la plazuela de Quevedo, sin don Francisco, y que ahora había sido desplazado (nunca más propia la palabra) para que ocupase su puesto el titular entre Fuencarral y Bravo Murillo. Desde hace algún tiempo el pequeño monumento se encontraba instalado provisionalmente, más bien perdido en el campo de árboles frondosos a la izquierda de la calle de Ferraz, donde nada dice ni representa. Es muy conveniente que los monumentos, según el personaje o el simbolismo que representan, estén ubicados dentro de la "unidad ambiental" que les corresponde. Y en este caso la plaza de la Corredera, cuando lo sea, está dentro de la zona urbana próxima al Parque de Artillería de Monteleón, principal escenario de las heroicas jornadas madrileñas de 1808.

Insiste un moratalacense, don José Manuel Esteban Nuevo, en manifestar la desilusión de los vecinos de la populosa villa tangencial, cuando leen en el frontal del autobús número 20 el letrero "Sol-Moratalaz", ya que dichos vehículos apenas se acercan a los primeros bloques de la barriada, sin internarse ni acercarse lo más mínimo a su zona central. Calcula mi comunicante que con el actual itinerario sólo un 10 por 100 de los vecinos podrán beneficiarse, pues la gran mayoría tendrán que utilizar otro vehículo para acercarse a la parada del 20, con lo que no se ha resuelto nada.

*Uno de esos madrileños que viajan se queja de algo que a estas alturas parece incomprensible: la falta de taxis en las estaciones a la hora de llegada de los trenes. Me dice don Juan B. Cabrera que en el día que me escribe, a la llegada del tren Ter, procedente de Lisboa, que llega a la estación de Atocha a las 19.05, no había en la estación ni un solo taxi para uso de los viajeros. Y se le informó que lo mismo había ocurrido con el tren anterior. Los trenes en los días finales de las vacaciones navideñas venían atestados de viajeros que en el patio de la estación tuvieron que esperar con sus equipajes, ya que la lluvia impedía cualquier desplazamiento a pie. ¿Es que esto puede ocurrir a la llegada de un tren internacional? ¿O es que el Ayuntamiento no puede fijar un turno obligatorio de servicio a las estaciones?*

Ya son varias las quejas de automovilistas con respecto a la altura a que se encuentran las señalizaciones, luminosas o no, en determinadas vías de gran tránsito. Con frecuencia los primeros coches instalados, y no digamos si se trata de autobuses o camiones, impiden a los demás darse cuenta de los cambios de las señales. Creo que valdría la pena reconsiderar la señalización con el fin de darle las alturas que las circunstancias de cada caso aconsejasen, de acuerdo con la pendiente de la calle y otros factores que sin duda influyen en esta deficiencia que en muchos casos puede ser peligrosa.—CABEZAS.

**¡SENSACIONALES!  
¡PISOS!**

**DESDE 7.000 ptas. m<sup>2</sup>  
EMBAJADORES, 159**  
3 dormitorios, salón, servicios.  
Lujosos. Precio desde 753.000.  
Amplias facilidades 5 años.  
Entrada 100.000 - Venta directa.  
COSLADA, 10 - Teléf. 255 26 05

**IMPORTANTE FABRICA  
DE CONFECCION A  
ESCALA INTERNACIONAL**

con base en Madrid  
necesita un

**JEFE DE COMPRAS  
EXCEPCIONAL**

**SUS FUNCIONES SERAN:**

- a) Llevar a cabo las compras de tejidos, avios y fornituras, tanto en el mercado nacional como en el internacional.
- b) Tendrá que estar introducido en el mercado internacional de la confección, para poder captar nuevos mercados y conocer con antelación las tendencias de la moda.

**SE OFRECE:**

- a) Retribución económica a convenir a partir de 450.000 pesetas líquidas anuales.
- b) Reserva absoluta a colocados.

**SE EXIGE:**

- a) Experiencia acreditada de varios años en trabajos similares.
- b) Es totalmente indispensable un dominio perfecto del idioma inglés.

Escribir, enviando historial de trabajo detallado y adjuntando fotografía al Apartado de Correos número 17.052, Madrid. (1.193.)

**TECNICO COMERCIAL  
DE VENTAS**

CON TITULO DE

**PERITO ELECTRICISTA**

PRECISA IMPORTANTE EMPRESA  
PARA SU SECCION DE VENTAS

**SE EXIGE:**

- Dos años mínimo de experiencia en ventas.
- Imprescindible carnet de conducir.

**SE OFRECE:**

- Ingresos a convenir según aptitudes.
- Se garantiza absoluta reserva.
- Se devolverá documentación.

Escribir con "currículum vitae" manuscrito al número 1.017. Apartado 911.  
**MADRID**

# APERITIVO AMARGO

CON POSICION LIDER EN  
MERCADOS DE EUROPA  
ASIA Y AMERICA

En vísperas de lanzamiento  
en España busca  
**DISTRIBUIDOR**

Exclusivo para Madrid con  
excelente organización co-  
mercial. Prestamos y soli-  
citamos plenas garantías

Dirigirse al Apartado de Co-  
rreos 13.162 - Madrid

## SERRANO, 215

GRAN OPORTUNIDAD.  
PISOS Y APARTAMENTOS  
TOTALMENTE EXTERIORES  
Y TERMINADOS  
A 12.500 PTS. M<sup>2</sup>  
FACILIDADES: 7 AÑOS

- \* Orientación mediodía
- \* 20 m. fachada, c/. Serrano
- \* 4 y 2 dormitorios
- \* Portal lujoso
- \* Mucha luz
- \* Renta libre

### Información en:

Francisco Silvela, 54-1.  
Teléf. 246 30 07  
PLANTA PILOTO: Serrano, 215-1.  
Laborables de 10 a 2 y 4<sup>1/2</sup> a 7<sup>1/2</sup>.  
Festivos de 10 a 2

PLANTA PILOTO AMUEBLADA POR  
ALMACENES RODRIGUEZ

## BOLSOS PIERRE CARDIN EN EXCLUSIVA

Bracco

VELAZQUEZ, 86 - Teléfono 226 51 75

5: La noche del siguiente día. Mayores 18 años (3-R) ★★ y Los desesperados. Mayores 18 años (4). ★

LAS VEGAS (Hermanos García Noblejas, 17). 5: Crónica de nueve meses. Mayores 18 años (3) ★ y La jungla humana. Mayores 18 años (3-R). ★

LAVAPIES (Tribulete, 14).—4: Sabá de los elefantes. Todos los públicos (1) y El botones. Todos los públicos (2).

LEPANTO (Alcalá, 376).—4.30: El monóculo. Todos los públicos (2) ★ y Adivina quién viene esta noche. Todos los públicos (2). ★★

LICEO (Puente de la Princesa).—5: Los in- destructibles. Todos los públicos. ★★

LIDO (Bravo Murillo, 200).—5: Jack de dia- mantas. Todos los públicos (2) ★ y El otro ár- bol de Guernica. Todos los públicos (2). ★★

LISBOA (paseo de Extremadura, 152).—5: La extraña pareja. Mayores 18 años (3) ★★ y Los desesperados. Mayores 18 años (4). ★

LOPEZ DE HOYOS (López de Hoyos, 71).— 4: Cindertella. Todos los públicos (2) ★ y Re- laciones casi públicas. Todos los públicos (2). ★

LOS ANGELES (General Ricardos, 188).— 5: Chico, chica boom. Todos los públicos (2) ★ y Que vienen los rusos. Todos los públicos (2). ★★

LUX (Almendrales, 41).—5: Desafío en Río Bravo. Todos los públicos (2) y Llegan los fan- tasmas. Todos los públicos.

MADRID (plaza del Carmen, 3).—10 maña- na: El juego de los espías (Rory Calhoun, Evi Mirandi). Todos los públicos ★ y Los guerra- ros del Imperio (Pierre Bruce). Todos los pú- blicos. ★

MAGALLANES (Magallanes, 5).—4: Rebe- lión en la India. Mayores 18 años (3) y El de- tective. Mayores 18 años (4). ★★

MARVI (Cartagena, 89).—5: Un fabuloso bribón. Mayores 14 años (3) ★★ y El detective. Mayores 18 años (4). ★★

METROPOLITANO (Reina Victoria, 12).—4: Quédate conmigo. Todos los públicos (2) ★ y El libro de la selva. Todos los públicos (1). ★★

MONACO (Padre Xifré, 4).—4.30: El otro árbol de Guernica. Todos los públicos (2). ★★

MONTECARLO (Embajadores, 152).—5: Sar- gento Ryker. Mayores 14 años (2) ★★ y El cerebro. Mayores 18 años (3). ★★

MONTERA (Montera, 40).—10 mañana: La jungla humana. Mayores 18 años (3-R). ★

MONUMENTAL (Atocha, 71).—5: ¡Por mis... pistolas! Todos los públicos (2). ★

MORASOL (Pradillo, 6).—5: Chico, chica boom. Todos los públicos (2) ★ y Fantasia. To- dos los públicos (3). ★★

MUNDIAL (Alcalá, 382).—5: Los parias de la gloria. Todos los públicos y El gendarme se casa. Todos los públicos (2). ★

MUNOZ SECA (plaza del Carmen, 1).—10 mañana: Tres sombreros para Lisa. Todos los públicos (2) ★★ y El gendarme se casa. To- dos los públicos (3). ★

MURILLO (Bravo Murillo, 307).—4: El cie- lo y la tierra. Mayores 14 años (2) y Los tres invencibles. Todos los públicos (2).

NARVAEZ (Narvaz, 38).—4.30: VI Festi- val de Tom y Jerry. Todos los públicos (1) y En el valle de los tigres. Todos los públicos (1). ★

NIZA (Marcelo Usera, 86).—4: Técnica de un espía. Todos los públicos (2) ★ y Fantasia. To- dos los públicos (2). ★★

ORAA (General Oraa, 57).—4.30: Altki en la marina. Todos los públicos (2) y Ruleta in- fernal. Todos los públicos (2). ★

ODEON (Encarnación, 16).—5: Matrimonio 69. Mayores 18 años (3-R) ★ y Los desespera- dos. Mayores 18 años (4). ★

OPORTO (avenida de Oporto, 6).—5: Inspec- tor Joss. Mayores 18 años (3) ★★ y Los des- esperados. Mayores 18 años (4). ★

PALACIO DEL CINE (Alcalá, 46).—4: Tram- pa para un soltero. Mayores 18 años (3) ★ y El detective. Mayores 18 años (4). ★★

PAVON (Embajadores, 19).—4: Quédate con- migo. Todos los públicos (2) ★ y El libro de la selva. Todos los públicos (1). ★★

PLEYEL (Mayor, 6).—10 mañana: Agente 04 del imperio sumergido. Todos los públicos (1) e Ivanhoe. Todos los públicos (2). ★

POSTAS (Postas, 7).—10 mañana: Chico, chica boom. Todos los públicos (2) ★ y Fanta- sia. Todos los públicos (2). ★★

PRINCIPE PIO (paseo de Onésimo Redon- do, 16).—4: Ivanhoe. Todos los públicos (2) ★ y El guateque. Todos los públicos (2). ★★

PROGRESO (plaza de Tirso de Molina, 1).— 5: Los temerarios del aire (Burt Lancaster, Deborah Kerr). Mayores 18 años. ★★

QUEVEDO (Bravo Murillo, 5).—3: El mun- do sin sol. Todos los públicos (1) ★★ y Aquellos chalados en sus locos cacharros. Todos los pú- blicos (2). ★★

REGIO (Raimundo Fernández Villaverde, 8). 5: Los indestructibles. Todos los públicos. ★★

RIO (Melquiades Bieninto, 7).—4: Técnica de un espía. Todos los públicos (2) ★ y Fanta- sia. Todos los públicos (2). ★★

RIVIERA (Mármol, esquina Virgen del Puer- to).—5: Fugitivos en la jungla. Todos los pú- blicos (2) y Mary Poppins. Todos los públicos (1). ★★

ROMA (General Mola, 270).—4.30: Los pa- sos del destino. Todos los públicos (2) ★★ y Viaje increíble. Todos los públicos (1).

## Nuevos y mejores PISOS

en la **3<sup>a</sup>**  
FASE  
**DEL  
BARRIO  
DEL PILAR**

Propietario: **JOSE BANUS**  
I. Promotora y Financiera, S.A.

PISOS de 3 y 4 habitaciones  
con parquet o terrazo y otras mejoras  
sobre las anteriores.

**INFORMACION** - En el BARRIO DEL PILAR: entrada por Av. Generalísimo (esquina Ciudad Deportiva del R. Ma- drid) y por Capitan Blanco Argibay. Servicio permanente de 10 mañana a 8 tarde incluso festivos.  
OFICINA CENTRAL: Monte Esquinza, 4-2º, dcha. De 9 ma- ñana a 2 tarde, de 5 tarde a 8 noche, excepto sábados tarde.

Viviendas de protección oficial en régimen de acceso a la propie- dad. Expediente M.I. 134/69. Las cantidades anticipadas están ga- rantizadas por el BANCO ATLANTICO. Oficina Principal de Avenida de José B. 4º. Cuenta especial número 21910344. Fecha de Ca- lificación Provisional 18 de septiembre de 1968. Fecha de termina- ción de las obras 18 de febrero de 1971.  
Autorizado con el n.º 207 por la Delegación Provincial de la Vivien- da de Madrid (Decreto 2114/68 del 24 Julio).

Envíame esta cupón a Monte Esquinza, 4-2º

**PISOS ME REHITAN MAS INFORMACION DEL BARRIO DEL PILAR**

MI DIRECCION: \_\_\_\_\_  
D. \_\_\_\_\_  
Calle \_\_\_\_\_  
Población \_\_\_\_\_ Prov. \_\_\_\_\_

## VIVIENDAS EN ALUCHE

Tres dormitorios, comedor-estar con amplia terraza, cuarto de baño completo, cocina con tendero, calefacción y agua caliente centrales, dos ascensores.

AMPLIAS FACILIDADES

**Entrada, 60.000 pesetas**  
**RESTO, 24 MENSUALIDADES DE 3.200**  
**y 96 MAS DE 1.875, más hipoteca a**  
**doce años**

De conformidad con lo establecido en la ley 57-1968, de 27 de julio las cantidades anticipadas por los adquirentes quedarán garantizadas por aval del Banco Penin- sular.

EXENTOS DE CONTRIBUCION

## HAGAR, S. A.

QUINTANA, 27, PRIMERO DERECHA  
(Metro Argüelles)  
INCLUSO DOMINGOS Y FESTIVOS  
POR LA MAÑANA

## GRUAS TORRE

ALQUILER - VENTA

COLL-RODON

Travesía Vistillas, 9 - Tel. 265 46 59

## PISOS

LLAVE EN MANO EN:

- **EMBAJADORES, 196**  
Precio: Desde 750.000 pesetas.
- **GENERAL MOLA, 122**  
(Ley Castellana).  
Precio: 850.000 pesetas.
- **VALDERRIBAS, 10**  
Precios: Desde 475.000 pesetas.

**CARACTERÍSTICAS:**

- Calefacción y agua caliente centrales.
- Toldos en terrazas.
- Parquet barnizado.
- Puertas interiores y armarios en ebanistería.
- Alicatado y saneamiento de primera calidad.
- Cocinas a gas.
- Ascensores subida y bajada.

**LOCALES COMERCIALES EN:**

- **CAVANILLES, 43**
- **EMBAJADORES, 196**
- **VALDERRIBAS, 10**

**ESTUDIOS-OFICINAS EN:**

- **AVDA. DEL MEDITERRANEO, 28**  
PARA CONTRATAR:

**ZURITA VIÑAMBRES, S. A.**  
BRAVO MURILLO, 50

## INDUSTRIA METALURGICA

radicada en Cataluña  
precisa  
para su DELEGACION CENTRO

### VENDEDOR

**SE REQUIERE:**

- Formación a nivel de Perito o Maestro Industrial.
- Servicio militar cumplido.
- Vehículo propio.
- Residencia en Madrid.
- Preferible experiencia en la venta de bienes de equipo y conocimientos del idioma francés.

**SE OFRECE:**

- Retribución fija a convenir de acuerdo con las aptitudes, más comisión de ventas, kilometraje y dietas.
- Incorporación inmediata.
- Periodos de formación adecuada en la Central.

Interesados diríjanse con "currículum vitae" y fotografía, por escrito, a la Referencia 1.126. Plaza de Cristino Martos, 4. Madrid-8. (1.126.)

## ¡¡COMERCIALES!!

Extraordinarios locales diversas superficies y plantas comerciales de 237 metros cuadrados cada una para determinadas oficinas, academias, talleres artesanía, negocios en el Rastro. Absolutamente exteriores. Esmerada construcción. ¡Grandes facilidades! Son pocas plantas.

**EXCLUSIVAS RAMIRO**  
Goya, 58, 1.º

## ES APROBADO UN REGLAMENTO PARA REGULAR LA ENSEÑANZA DE LOS EMIGRANTES ESPAÑOLES Y DE SUS HIJOS

Dos finalidades:

- Resolver su problema educativo
- Mantener el vínculo cultural con su Patria

Para solucionar el problema educativo de los emigrantes españoles y de sus hijos mediante una igualdad de oportunidades con los residentes en España, y para mantener el vínculo cultural entre los emigrantes y la Patria, el pleno del Consejo Escolar Primario para la Enseñanza de Emigrantes aprobó ayer, en el Instituto Nacional de Emigración, un reglamento, con asistencia del señor García Rodríguez-Acosta, director del Instituto, y el señor Buceta, subdirector general de Orientación Pedagógica de la Dirección General de Enseñanza Primaria.

El reglamento, que es fruto de un convenio entre los Ministerios de Educación y Ciencia y Trabajo, y que ha sido elaborado por una Comisión, en la que se encuentran representados, además de estos dos organismos, los Ministerios de Asuntos Exteriores, Información y Turismo, y Organización Sindical, las delegaciones nacionales de Juventudes y de la Sección Femenina y la Comisión Católica Española de Emigración, empezará a funcionar plenamente el curso próximo.

El problema escolar de los hijos de los emigrantes tiene dos vertientes: por un lado, la asistencia obligatoria a escuelas de los países donde residen, sin conocer el idioma, y, por otro, un olvido casi total de su propia lengua materna.

Algunos miembros de la Comisión hablaron de la situación actual en los países europeos donde el número de emigrantes es más elevado, como son Alemania, Holanda y Bélgica. Al parecer, existen en esos países clases complementarias en castellano, dentro de las escuelas estatales nacionales.

Las escuelas que se crearán a partir del reglamento, tendrán también un carácter de complementariedad, y se harán a la vista de los planes de estudios de los países donde se vayan a formar.

Para el funcionamiento del Reglamento, elaborado por el Consejo escolar primario para la enseñanza de los emigrantes españoles, que se formó en julio del pasado año, el plan de los Ministerios de Trabajo y Educación y Ciencia tiene varias direcciones: se hará un estudio de la situación actual comenzando por los países donde hay más emigrantes españoles. A partir de ese estudio se deducirán las necesidades y se convocarán concursos de escuelas y de maestros. Se harán estudios presupuestarios y se verán los modos de integrar los presupuestos en los generales de los dos Ministerios de los que depende este plan.

Se hizo notar que las plazas de maestros seguirán el mismo orden que el seguido en las escuelas españolas, con la particularidad de que los maestros seleccionados serán políglotas.

Por otra parte, las escuelas de carácter complementario que existen en los países donde residen los emigrantes españoles, serán integradas en el Plan del reglamento hoy aprobado. Miembros del Consejo informaron que el número de clases complementarias en Alemania es de 120, de 14 en Bélgica, y de 21 en Holanda. Las de los dos últimos países dependen directamente del Instituto Español de Emigración.—Cifra.

## UNIVERSITARIOS

Necesitamos, para cubrir 2 puestos de Agentes de Ventas

**SE TRATA DE:**

- Empresa joven en plena expansión
- Distribuidores de productos conocidos mundialmente.

**REQUERIMOS:**

- Jóvenes universitarios, 25-26 años, con título de Facultad o a punto de terminar la carrera.
- Con deseos de adquirir sólida formación comercial.
- Dispuestos a viajar.
- Sabiendo conducir.
- Con don de gentes, simpatía.
- Sabiendo francés, a ser posible.
- Sin experiencia en la venta.
- Dedicación exclusiva en la Empresa.

**OFRECEMOS:**

- Ingresos anuales de 300.000 ptas. rápidamente.
- Ambiente de trabajo agradable, en equipo.
- Gastos de viaje por cuenta de la Empresa.
- Viajes en coche de la Empresa.

Escribir adjuntando "currículum vitae" y fotografía a: Apartado 9.080. Madrid. Todas las solicitudes serán contestadas.

## URGENTE

### IMPORTANTE EMPRESA

NECESITA

para trabajos carreteras y autopistas

### AYUDANTES DE OBRA

Con mínimo diez años de experiencia en topografía y mediciones.

### TOPOGRAFOS

Con mínimo diez años de experiencia en trabajos de carreteras.

### TECNICOS

### DE LABORATORIO

Con cinco años de experiencia en ensayos de tierras, hormigones y asfaltos.

Enviar "currículum vitae" detallado y aspiraciones a EUROCONSULT, S. A.

Fortuny, 3 - MADRID-4

Máxima reserva colocados (1.762).

## Empresa Internacional de Automoción

NECESITA

## SECRETARIA

**SE EXIGE:**

- Buenos conocimientos de mecanografía, taquigrafía y archivo.
- Experiencia en puesto similar.

**SE OFRECE:**

- Jornada laboral continuada.
- Retribución a convenir.

Escribir a Departamento Personal. Apartado de Correos 17.063 - Madrid. (1.743.)

## PROGRAMA DE TELEVISION

MIERCOLES, 28

PRIMERA CADENA

**Matinal:** 9,45, Carta de ajuste ("Ma mère L'cie", de Ravel); 10,00, Apertura y presentación; 10,02, Televisión escolar (La música en la escuela. Documentos de geografía; e Inglés); 11,00, Cierre.—**Sobremesa:** 1,45, Carta de ajuste "Saudades", de Esther G. Prieto); 2,00, Apertura y presentación; 2,02, Panorama de actualidad,

con comentarios taurinos; 3,00, Noticias a las tres; 3,25, Avances; 3,30, La quiniela; 3,50, Embrujada (hoy, "El concierto de Tabata"); 4,20, Nivel de vida (La moda; y Familia y hogar).—**Tarde:** 4,49, Avances; 4,50, El show de Doris Day; El anticuario; 5,14, Antena infantil; 6,03, Dibujos animados; 6,19, Tarzán: El duelo final; 7,08, Habla contigo; Jesús Urteaga; 7,15, Misión rescate; 7,40, Teleclub: Uldecona; 8,04, Puesta a punto: Hockey sobre patines; 8,31, Novela: El catalejo, de Jorge Llopis. Capítulo III.—**Noche:** 8,55, Avances; 9, Fútbol: Copa de Ciudades en Ferias. Inter de Milán - C. F. Barcelona; 11,07, Telediario; 11,36, Avance de programas; 11,37, Fábulas: El congreso de los ratones, de Jaime de Armiñán; 0,06, Veinticuatro horas; 0,20, Despedida y cierre.

SEGUNDA CADENA

7,45, Carta de ajuste (Diez melodías vascas de Guridi. Música antigua. Cabezon); 8,30, Presentación y avances; 8,32, Documento. La aventura del cielo ("Arde el cielo"); 8,45, Expreso a Petticoat ("Joe Carson, contratista general"); 9,15, Ate-neo. El Arte, por C. M. Barbeito (Exposición del pintor Grau Santos en la Galería El Cisne; de Hernando Viñes en la Galería Theo; de la obra escultórica de Amadeo Gabino en la Galería Juana Mor-dó). Los Libros ("Antología de la poesía amorosa contemporánea", de Carmen Conde. Dialogan sobre la obra doña Angelina Gatell y don Carlos Murciano); y La Es-cena, por Alfredo Marquerie ("La paz", de Aristófanes); 9,45, Documental; 10,15, No-ticia 2; 10,30, Avances; 10,32, "La viuda alegre" ("The merry widow", de Erich von Stroheim); 12,00, Cierre.

JUEVES, 29

PRIMERA CADENA

**Matinal:** 9,45, Carta de ajuste ("Los violines de Bolchoi"); 10,00, Apertura y presentación; 10,02, Televisión escolar (Hogar y Mi amigo el mago); 11,00, Cierre.—**Sobremesa:** 1,45, Carta de ajuste ("Concierto para piano y orquesta núm. 4", de Bee-thoven); 2,00, Apertura y presentación; 2,02, Panorama de actualidad, con comen-tarios musicales; 3,00, Noticias a las tres; 3,25, Avances; 3,30, Bonanza (hoy, "Llegó tia Clarisa"); 4,30, Nivel de vida (Mesa familiar y Consulte a su médico); 5,00, España al día; 5,15, Cierre.—**Tarde:** 6,45, Carta de ajuste (Serie de música vasca); 7,00, Apertura y presentación; 7,02, Los Picapiedra (hoy, "Una casa encantada es cosa seria"); 7,25, Mi oso y yo (hoy, "¿Quién tiene miedo?"); 7,53, Despedida infantil; 7,55, Presentación tarde; 8,00, Puesta a punto (Hockey sobre patines); 8,30, Misterios al descubierto. Un líquido extraño: el agua (por el profesor Luis Miravittles).—**Noche:** 8,55, Esta noche... 9,00, Novela ("El catalejo", de Carlos Llopis. Capítulo IV); 9,30, Telediario; 9,55, Avances; 10, España siglo XX. Comienza hoy una nueva serie histórica con cien años de vida española en imagen. "Guerra en ultramar". Comentarios: José María Pemán. Guión y realización: Ricardo Fernán-dez de Latorre.—Nota: El programa Aventura, anunciado para hoy, se emitirá el próximo día 4 de febrero a las 22,30 horas. 10,35, Estudio 1 (hoy, "El chico de los Winslow", de Terence Rattigan. Rea-lización: Juan Guerrero Zamora); 12,00, Veinticuatro horas; 0,15, Cierre.

SEGUNDA CADENA

7,45, Carta de ajuste (Canta Pedro In-fante); 8,30, Presentación y avances; 8,32, Dibujos animados; 8,45, Mi marciiano fa-vorito ("Un Tim duplicado"); 9,15, Itine-

rios románticos. Iniciamos hoy esta nue-va serie de documentales que utiliza como columna vertebral el recorrido de viajeros famosos e ilustres por la España decimonó-nica. Se emitirá con periodicidad quince-nal (hoy, "El país vasco". Basado en los textos de Gautier, Begin y Borrow. Guión: Alfonso Tovar. Dirección: José Antonio Páramo); 9,45, Imágenes y melodías ("el inolvidable Donald O'Connor". Guión y di-rección: Mario T. Chao); 10,15, Noticia 2; 10,30, Tiempo para creer; 10,45, Audacia es el juego (hoy, "Temor a las alturas"); 12,00, Cierre.

ALQUILER T.V.

telebanco

Central: O'Donnell, 24, Madrid  
Tels: 226 69 78 - 225 46 12  
y Puntos de Venta en:  
Paseo de la Habana, 25 - Fuente del Berro, 1  
Velázquez, 136 (PRYCA) - O'Donnell, 6

T.V. ALQUILER  
RENTA COLOR  
231 05 66 - 231 20 45  
221 13 43

Portátiles: 19' y 23' y ALQUILER  
Con opción a compra. Hortaleza, 23. 1.

EN PINTO  
PARQUE EBOLI

LLAVE EN MANO

SU PISO DE 3.DORMITORIOS

285.000

CON UNA ENTRADA DE SOLO

35.000

FACILIDADES EN 12 AÑOS

A 50 metros de la estación  
de FF.CC. Autobuses des-  
de Paseo de las Delicias, 18

INFORMES EN LA URBANIZACION Y EN  
P.V.P EN PUERTA DEL SOL  
Carrera de San Jerónimo, 2.

¡¡SENSACIONALES PISOS!!

lesde 625.000, menos 200.000 de hipoteca  
Dos, tres y cuatro dormitorios  
Parquet - Calefacción - Gas  
Metro Puerta Toledo  
GRANDES FACILIDADES  
Verlos, incluso festivos;

HAYGON - Teléfs. 419 28 25 y 419 05 80

JARDIN DEL  
SEGRE

VENTA DE PISOS

de gran calidad, con una planta social  
única en Madrid

Usted, como propietario, disfrutará de  
unas comodidades incomparables, tales  
como:

- Saunas y gimnasios masculinos y fe-meninos
- Sala de fiestas
- Gran salón social
- Club de juventud
- Cafetería
- Sala de juegos
- Casa cuna
- Bolera
- Tres piscinas
- Minigolf
- Zona in-fantil de juegos
- Garaje con ascensores hasta el mismo
- Música de ambiente
- Chimenea francesa
- Grandes jardi-nes
- Cine

Pago aplazado en 7 años. Con los bene-ficios de la Ley Castellana. Renta libre

LLAVE EN MANO

Constuye IMACE, S. A.

VISITE EL JARDIN DEL SEGRE

Calle Artesa de Segre, 14-16 (pasada la  
clínica de la Ciudad Puerta de Hierro).  
Teléfono 216 38 61

PUESTOS COMERCIALES

de mucho porvenir  
OFRECE IMPORTANTE EMPRESA  
REQUISITOS: Cultura Media - Edad,  
25-35 años - Residencia en barria-das o anexos Madrid.  
OFRECEMOS: Subvención fija men-sual - Comisiones - Formación co-mercial a cargo de la empresa.  
Escribir adjuntando fotografía al Apar-tado 883 de Madrid, Sr. Pascual.  
Absoluta reserva. Se contestarán todas las cartas. (1.882.)

Otra vez EL GORDO en LOTERIA RIALTO. Admón. núm. 15

Avda. de José Antonio, 56 (quiosco)

15.000.000 en el número 73.448

MAS SUS APROXIMACIONES Y CENTENA

Tenemos a la venta los dos «gordos» del sorteo de San Valentín

¡¡¡HAGASE MILLONARIO JUGANDO EN LOTERIA RIALTO!!! — Remite a provincias previo giro

**...y si ademas es  
fumador, pastillas**

**ANGI  
VALDA**

**contra afecciones  
de la garganta.**

**Pidalas con sabor  
a menta o anís.**

CONSULTE A SU MEDICO

**GRAN GALA  
DE REBAJAS**

Menaje de cocina. Menaje de comedor. Menaje electrificado. Cristalerías. Vajillas. Cuberterías. Carros de té eléctricos. Calientaplatos eléctricos

**FABULOSAS OPORTUNIDADES**  
Consulten/pago aplazado

**LA COCINA - Habana, n.º 27**  
**C. HIPOLA - Villanueva, 3**

**PARTICULAR VENDE  
CUATRO PISOS**

**EN BARRIO NIÑO JESUS**  
de 200 m2, con garaje.

Informes en calle JESUS APRENDIZ, número 23, 2.º B. De 10 a 2 y de 4,30 a 7,30. Festivos en portería.  
Teléfono 246 17 29

**el whisky  
escocés  
de sabor  
regio**

**King George IV**

**ECOS DIVERSOS  
DE SOCIEDAD**

**Festividad de Nuestra Señora  
de la Paz**

Mañana, sábado, Nuestra Señora de la Paz, celebrarán su santo, entre otras, las siguientes señoras: duquesa de Lerma, marquesas viuda de Mesa de Asta, y viuda de Montalbo, condesas del Aguila y de la Vega de Sella, señoras de Achucarra, Barroso (don Antonio), Bellido, Belzunce, Durán (don Florencio), Echanove, Fernández de Tejada, Gunda, Heredia, Jenequel, Landa, López Rúa, Méndez y Méndez de Vigo (don Emilio), viuda de Moya, Ojeda, Puig de la Bella-gasa (don José Joaquín), Ripollés (don Fernando), Sainz y Ramírez de Saavedra (don José), viuda de Sánchez de Toca, y Veyrunes, y señoritas de Legorburu y Veyrunes de Juan.

**EL DOMINGO, FESTIVIDAD DE  
SANTA ELVIRA**

El próximo domingo, día 25, Santa Elvira, celebrarán su santo, entre otras, las siguientes señoras: marquesas de Aycinena y Casaloring, señoras viuda de Cánovas del Castillo, Correa Osorio, González Aguil-ar, Hurtado de Mendoza, Iranzo (don Enrique), Novellas, Redonda, viuda de Ibarra y Villaceros y señoritas de Churruca, Navasqués e Iranzo y Arqués.

**ENLACE HERRERA RUEDA-  
SANCHEZ JAUME**

En la parroquia castrense de Madrid se ha celebrado el enlace matrimonial de la señorita María Rosa Sánchez Jaume con el teniente coronel de Estado Mayor don Fernando Herrera Rueda. Apadrinaron a los contrayentes doña Teresa de Herrera y don Antonio Sánchez Martín, y bendijo la unión don Felipe Abad.

Firmaron como testigos el director general de Reclutamiento de Personal, don Luis Chacón Alonso; don Manuel Rebollo, el conde de La Torre, don Lorenzo, don Vicente y don José Herrera Rueda, y don Rufo Gamazo Rico.

**PETICIONES DE MANO**

Por los señores de Rodríguez Hernández (don Luis), y para su hijo Ricardo Rodríguez Gálvez, arquitecto, ha sido pedida a don Ramón Valentín-Gamazo y de Cárdenas la mano de su hermana Belén.

Por los señores de Ruiz-Rosales (don Agustín), y para su hijo don Agustín Ruiz Fernández de Mesa, ha sido pedida a la vizcondesa de Matamala la mano de su hija Carmen García Durán y Marichalar. La boda se celebrará próximamente.

**¡¡¡OCASION!!!  
¡NAVES INDUSTRIALES!**

C.º VALENCIA, 5 años FACILIDADES, de 500 a 2.000 m2, a 2.800 pesetas m2. TORREJON, de 360 a 2.200 m2, desde 3.000 pesetas m2. Todos los servicios.

**SOLARES INDUSTRIALES EN:**  
TORREJON - ARGANDA - ALCALA  
ARENAS - Goya, 117 - Teléfono 246 50 00

**PISOS  
TERMINADOS**

- CAMPAMENTO
- DEHESA DE LA VILLA
- GETAFE

**ENTRADA DESDE 28.946 PTAS.**  
RESTO, FACILIDADES

**Magníficos locales comerciales**

**PISOS EN ALICANTE**  
**ENTRADA DESDE 21.700 PTAS.**  
RESTO, FACILIDADES

**APARTAMENTOS EN LA  
PLAYA DE SAN JUAN**  
**ENTRADA DESDE 27.372 PTAS.**  
RESTO, FACILIDADES

**UB**

**URBANIZADORA BEJAR, S. A.**  
SERRANO, 87 - MADRID

**Importante Empresa de Mobiliario  
Metálico para Oficinas**  
P R E C I S A

**VENEDORES PARA MADRID**

- Edad de 21 a 30 años, no necesariamente.
- Gestiones a nivel de dirección.
- Preferible con experiencia ventas.

**OFRECEMOS:**  
Sueldo fijo 104.000 pesetas anuales más comisión. Posibilidad de percibir 300.000 pesetas anuales.

Escribir al apartado de Correos núm. 8.157  
Referencia 8.644 - Madrid

**GENERAL  
SYSTEM**

**TELEFONIA DE  
VIVIENDAS  
C.E.H.A.S.A.**

**C.E.H.A.S.A.**  
VILLANUEVA, 16 - TEL. 276 48 08  
MADRID-1

## VENTA PISOS

Exentos 90 por 100 impuestos  
**PROLONGACION**  
**AVENIDA DEL GENERALISIMO**

**Torres Virgen de Begoña**

- Calefacción central.
- Dos ascensores descendentes.
- Parquet.
- Cinco dormitorios.
- Estar-comedor, terrazas, servicios.
- Armarios empotrados, cuarto trastero.

**ENTREGA INMEDIATA**

Verlos en Prolongación Avda. Generalísimo. Torres Virgen de Begoña.

**INFORMACION GENERAL EN**

**INMOBILIARIA MUGICA, S. A.**

Marcos Orueta, 1, 1.º D. Tel. 209 07 50  
 Grupo 1.º Exp. núm. M-1 3871/63  
 Calificación definitiva de fecha 12 de enero de 1968.



## EN MELENDEZ VALDES, 31

● PISOS ●

RENTA LIMITADA

- 4 dormitorios.
- Comedor y 2 salones.
- Cocina completa.
- Aseo y 2 cuartos de baño.
- Gas ciudad.
- 2 ascensores subida y bajada.
- Precios muy interesantes.

**INFORMES: TEL. 225 36 81**

Importante Sociedad metalúrgica, para su departamento de proceso de datos, precisa

## PROGRAMADOR

UN AÑO DE EXPERIENCIA

- 360/tipos 30 o superiores.
  - Lenguajes, "cobol assembler" y dos/tos; se tendrá en cuenta conocimientos de fortran.
  - Condiciones a acordar según valía.
- PROGRAMADOR**  
 Sin experiencia, lenguajes, cobol y "assembler".  
 Condiciones a convenir.  
 Escribir enviando "curriculum vitae" detallado a  
 Apartado 14.202 - MADRID (1.857).

## APARTAMENTOS LUJO

PONZANO, 25

LLAVE EN MANO ● Inmejorable situación y máxima rentabilidad ● Precio justo ● Facilidades ● Verlos a cualquier hora.

Información y venta en el propio edificio.

10 mañana: Peter Pan. Todos los públicos (1). ★★  
 INFANTE (paseo de Santa María de la Cabeza, 12).—5: Quinientas millas. Mayores 18 años (3). ★★

JORGE JUAN (Jorge Juan, 98).—4: La estrella del Sur. Todos los públicos (2). ★★

KURSAL (avenida de las Animas, 145).—5: Rinocerontes blancos. Todos los públicos (1) ★ y Los indestructibles. Todos los públicos (2). ★★

LAS VEGAS (Hermanos García Noblejas, 17).—5: Comanche blanco. Mayores 14 años (3) ★ y El candoroso picapleitos. Mayores de 18 años (3-R). ★

LAVAPIES (Tribuleta, 14).—4: Corredor sin retorno. Mayores 18 años (3-R) ★★ y La ragazza con pistola. Mayores 18 años (3-R). ★★

LEPANTO (Alcalá, 376).—4.30: No disponible. Mayores 18 años (4) ★ y Así no se trata a una dama. Mayores 18 años (3-R). ★

LIDO (Bravo Murillo, 200).—4.30: Esclavos del hampa. Mayores 14 años (3) y La espalda contra el muro. Mayores 18 años (3-R). ★

LISBOA (paseo de Extremadura, 152).—5: Tres en un sofá. Todos los públicos (2) ★ y Los indestructibles. Todos los públicos (2). ★★

LOPEZ DE HOYOS (López de Hoyos, 71).—4: La chica de los anuncios. Mayores 18 años (3) y Camino de Oregón. Mayores 18 años (3). ★

LOS ANGELES (General Ricardos, 188).—5: Préstame tu marido. Mayores 18 años (3) ★ y Como lobos sedientos. Mayores 18 años (3-R). ★

LUX (Almendrales, 47).—5: Una pistola para Ringo. Mayores 18 años (3) y Anoche cuando se apagó la luz. Mayores 18 años (3). ★

MAGALLANES (Magallanes, 5).—4: Mátame, que tengo frío. Mayores 18 años (3-R) ★ y Georgina. Mayores 18 años (4). ★★

MARVI (Cartagena, 89).—4.30: El sacrificio de las esclavas. Mayores 14 años (3) y Georgina. Mayores 18 años (4). ★★

METROPOLITANO (Reina Victoria, 12).—4: El novio de mamá. Todos los públicos (2) ★★ y La estrella del Sur. Todos los públicos (2). ★★

MONACO (Padre Xifré, 4).—4.30: La espalda contra el muro. Mayores 18 años (3-R). ★

MONTECARLO (Embajadores, 152).—5: Cita con la muerte en Caracas. Mayores 18 años (3-R) y Cara a cara. Mayores 18 años (3-R). ★

MONTERA (Montera, 40).—10 mañana: El candoroso picapleitos. Mayores 18 años (3-R). ★

MONUMENTAL (Atocha, 71).—5: La vida sigue igual. Todos los públicos (2). ★★

MORASOL (Pradillo, 6).—5: Amenaza Black Box. Mayores 14 años (2) y La batalla de El Alamein. Mayores 14 años (2). ★

MUNDIAL (Alcalá, 382).—5: Millie, una chica moderna. Mayores 14 años (3) ★★ y Batalla más allá de las estrellas. Mayores 14 años (2). ★

MUNOZ SECA (plaza del Carmen, 1).—10 mañana: La dama del alba. Mayores 18 años (3) ★ y A cualquier precio. Mayores 18 años (3). ★★

MURILLO (Bravo Murillo, 307).—4: El espadachín diabólico y Un atraco de ida y vuelta. Mayores 18 años (3). ★★

NARVAEZ (Narvárez, 38).—4.30: La maldición de la calavera. Mayores 18 años (3) y Roma como Chicago. Mayores 18 años (3). ★★

NIZA (Marcelo Usara, 86).—4: Apolo en vacaciones. Mayores 14 años (2) ★ y La batalla de El Alamein. Mayores 14 años (2). ★

OPEDON (Encarnación, 16).—5: El gran golpe. Todos los públicos (2) ★★ y Los indestructibles. Todos los públicos (2). ★★

OPORTO (avenida de Oporto, 6).—5: Ruleta infernal. Todos los públicos (2) ★ y Los indestructibles. Todos los públicos (2). ★★

ORAA (General Oraa, 57).—4.30: Follón en el hospital. Mayores 18 años (3) y Cul-de-sac (Callejón sin salida). Mayores 18 años (4). ★★

PALACIO DEL CINE (Alcalá, 46).—4.30: Viaje de novios a la italiana. Mayores 18 años (3-R) y Georgina. Mayores 18 años (4). ★★

PAVON (Embajadores, 19).—4: El novio de mamá. Todos los públicos (2) ★★ y La estrella del Sur. Todos los públicos (2). ★★

PLEYBEL (Mayor, 6).—10 mañana: El amo del mundo. Todos los públicos (1) ★ y Chico, chica, boom! Todos los públicos (2). ★

POSTAS (Postas, 7).—10 mañana: Apolo en vacaciones. Mayores 14 años (2) ★ y La batalla de El Alamein. Mayores 14 años. ★

PRINCIPE PIO (paseo de Onésimo Redondo, 16).—4: Bonnie y Clyde. Mayores 18 años (4) ★★ y Follón en el hospital. Mayores de 18 años (3).

QUEVEDO (Bravo Murillo, 5).—3: El sucesor. Mayores 18 años (3-R) y Enviado especial K. Mayores 18 años (3).

RIO (Melquiades Blencinto, 7).—4: Apolo en vacaciones. Mayores 14 años (2) ★ y La batalla de El Alamein. Mayores 14 años (2). ★

RIVIERA (Mármol, esquina Virgen del Puerto).—5: La vil seducción. Mayores 18 años (4) ★★ y A quemarropa. Mayores 18 años (4). ★★

ROMA (General Mola, 270).—4.30: Super 7 llama a El Cairo. Mayores 18 años (3-R) y La mujer de otro. Mayores 18 años (3-R). ★

SAINZ DE BARANDA (Sainz de Baranda, número 26).—4: Quédate conmigo. Todos los públicos (2) ★ y El libro de la selva. (Walt Disney). Todos los públicos (1) ★★

SALABERRY (General Ricardos, 84).—4: A la caza de marido. Mayores 18 años (3) ★ y Todo un día para morir. Mayores 18 años (3). ★★

SALAMANCA (Conde de Peñalver, 8).—5: La huella conduce a Londres (Yul Brynner. Charles Gray). Mayores 18 años. ★

SAN BLAS (Hermanos García Noblejas, 79).—5: El gran restaurante. Todos los públicos (2) ★ y Los indestructibles. Todos los públicos (2). ★★

SAN CARLOS (Atocha, 125).—4: La condesa de Hong-Kong. Mayores 18 años (3) ★ y Los cien rifles. Mayores 18 años (3-R). ★

SAN DIEGO (avenida de San Diego, 76).—4: Siete contra la muerte. Mayores 18 años (3) y El detective. Mayores 18 años (4). ★★

SAN REMO (Alcalá, 200).—4.30: Un retazo

## Tenemos el piso que busca

Hasta 1.000.000 Pts.

C/ Doce de Octubre

C/ Toledo

De 1 a 2 millones

C/ Mayor; C/ Matias Turrión

C/ Reyes Magos

De 2 a 3 millones

C/ San Bernardo;

C/ Gutiérrez Solana;

Paseo de la Habana

C/ Alberto Aguilera

C/ Matias Turrión

C/ Fuencarral

De 3 a 4 millones

C/ Segre

De 4 a 5 millones

C/ Condes del Val

De 5 a 6 millones

C/ Condes del Val

De 6 a 7 millones

C/ Marqués de Urquijo

P.º Castellana.

y más de 100 pisos más

AGENCIA DE LA PROPIEDAD INMOBILIARIA

# IRO

Visitenos  
 Rodríguez Marín, 52  
 Tel 457 05 84

## NECESITO LOCAL EN ALQUILER

- Indiferente zona de Madrid.
- Del orden de 2.000 m<sup>2</sup>.
- Una o varias plantas. Deseable una de sótano con altura de 3,50 m.
- Preferible estructura metálica.

Escribir a

C. T. I. Guzmán el Bueno, 121. Madrid-3. Indicando Referencia Local. Decisión antes 10 de febrero.

# Somosaguas

Parcela en venta de 3.000 m<sup>2</sup>. Magnífica situación, lindando Casa de Campo  
 Información: Teléfono 222 26 15

**PISOS**  
**FRENTE AL**  
**RETIRO**  
**INMEJORABLE CONSTRUCCION**  
**P.º REINA CRISTINA, 24**  
**ENTREGA EN ABRIL**

Salón-comedor - Cuatro dormitorios más servicios - Calefacción y agua caliente central por fuel-oil - Carpintería de aluminio - Parquet de roble - Amplo y lujoso portal - Siete ascensores.

**PISO PILOTO**  
 Visitas todos los días, incluso sábados tarde y festivos mañana.

**LOCALES 3.600 m²**  
 Distribuidos en dos plantas de 1.700 y 1.900 m²

Información en el propio edificio y en **CONSTRUCCIONES LOTSA**  
**Claudio Coello, 86 - MADRID**  
**Teléfono 226 58 61**  
 Cantidades anticipadas garantizadas por el Banco Riva y García (cuenta número 11.231), según ley 57-68, del 27 de julio.

**SERRANO, 215**

**LLEVAMOS UN MES DE VENTA SOLO NOS QUEDAN 4 APARTAMENTOS Y ESTO, PORQUE DAMOS:**  
 \* CALIDAD  
 \* PRECIO  
 \* CONDICIONES

Visítenos y, en caso de que lo que ahora vendemos no se adapte a sus exigencias, le invitamos a participar en nuestra próxima promoción.

**INFORMACION:**  
**Francisco Silvela 54 - 1º**  
**Teléfono: 246-30-07**

En el Propio Edificio Serrano, 215  
 (Todos los días, incluso festivos, excepto lunes tarde)

**d-o-d-o**

**ROPA NIÑOS - LIQUIDA MODELOS**  
**AYALA, 14 - 1.º DERFCHA**

**CARTELERA DE CINES**  
 (NO PUBLICITARIA)

\*\*\* MUY BUENAS \*\* BUENAS  
 \* DISCRETAS

**NUMERADAS**

ALBENIZ (Paz, 11).—7 y 10.30: Oliver (Ron Moody Oliver Reed). Todos los públicos (2) ★★★  
 ALCALA-PALACE (Alcalá, 90).—4.15, 7 y 10.45: 007 al servicio secreto de Su Majestad (George Lazenby, Diana Rigg). Mayores de 18 años (3-R). ★★  
 AMAYA (Martínez Campos, 7).—3.45, 7 y 10.30: Funny Girl (Barbara Streisand, Omar Sharif). Mayores 14 años (3). ★★  
 ARGÜELLES (Marqués de Urculio, 13).—4.30, 7 y 10.45: La huella conduce a Londres (Yul Brynner, Charles Gray). Mayores 18 años. ★  
 AVENIDA (Avda. de José Antonio, 37).—6.45 y 10.15: Grupo Salvaje (William Holden, Ernest Borgnine). Mayores 18 años. ★  
 BARCELÓ (Barceló, 11).—4.30, 7 y 10.45: La vida sigue igual (Julio Iglesias, Jean Harrington). Todos los públicos (2). ★★  
 BENLÍURE (Alcalá, 104).—4.15, 7 y 10.45: Hombre marcado (Stuart Whitman, Rod Steiger). Mayores 18 años (3-R). ★  
 BULEVAR (Alberto Aguilera, 56).—4.30, 7 y 10.30: Shock (Carol White, Paul Burke). Mayores 18 años (4). ★★  
 CALLAO (plaza del Callao, 3).—6.45 y 10.30: Irma la dulce (Jack Lemon, Shirley Mac Laine). Mayores 18 años (4). ★★  
 CAPITOL (avenida de José Antonio, 41).—4.30, 7 y 10.45: La huella conduce a Londres (Yul Brynner, Charles Gray). Mayores de 18 años. ★  
 CARLOS III (Goya, 5).—7 y 10.45: ¿Por qué horas, Susan? (Gig Young, Carol Lynley). Mayores 18 años (3-R). ★  
 COLISEUM (avenida de José Antonio, 78).—7 y 10.45: Buscando a Gregory (Julie Christie, Michael Sarrazin). Mayores 18 años. ★★★  
 CONDE DUQUE (Alberto Aguilera, 4).—4, 7 y 10.30: Dos hombres y un destino (Paul Newman, Robert Redford). Mayores 18 años (3-R). ★★  
 CONSULADO (Atocha, 28).—7 y 10.45: ¿Por qué horas, Susan? (Gig Young, Carol Lynley). Mayores 18 años (3-R). ★  
 FUENCARRAL (Fuencarral, 133).—7 y 11: Infierno en el Pacífico (Lee Marvin, Toshiro Mifune). Todos los públicos (2). ★  
 GRAN VÍA (avenida de José Antonio, 56).—7 y 10.15: Los insaciables (George Peppard, Alan Ladd). Mayores 18 años (4). ★★  
 LOPE DE VEGA (avenida de José Antonio, número 55).—7 y 10.30: 007 al servicio secreto de Su Majestad (George Lazenby, Diana Rigg). Mayores 18 años (3-R). ★★  
 LUCHANA (Luchana, 38).—7 y 10.45: Ceremonia secreta (Elizabeth Taylor, Mia Farrow). Mayores 18 años (4). ★  
 MOLA (General Mola, 90).—4, 7 y 10.30: La sombra del zar amarillo (Gregory Peck, Anne Heywood). Mayores 18 años (3). ★  
 PALACIO DE LA MUSICA (avenida de José Antonio, 35).—4.30, 7 y 10.45: Golpe de mano (Explosión) (Simón Andreu, Daniel Martín). Mayores 14 años. ★★  
 PALAFOX (Luchana, 15).—7 y 10.30: Isadora (Vanessa Redgrave, James Fox). Mayores 18 años. ★★★  
 PAZ-TODDAD (Fuencarral, 125).—7 y 10.30: Noches en la ciudad (Shirley Mac Laine, Ricardo Montalván). Mayores 18 años (3-R). ★★  
 PRINCESA (Princesa, 63).—7 y 10.45: ¿Por qué horas, Susan? (Gig Young, Carol Lynley). Mayores 18 años (3-R). ★  
 PROYECCIONES (Fuencarral, 136).—6.15 y 10: La conquista del Oeste (Carol Baker, Gregory Peck). Todos los públicos (2). ★  
 REAL CINEMA (plaza de Isabel II, 7).—7 y 10.45: Las Leandras (Rocío Dúrcal, Isabel Garcés, Celia Gámez). Mayores 18 años (3-R). ★★  
 RIALTO (avenida de José Antonio, 54).—7 y 10.45: Péndulo (George Peppard, Jean Seberg). Mayores 18 años (3-R). ★★  
 RICHMOND (Goya, 35).—6.45 y 10.30: Irma la dulce (Jack Lemmon, Shirley Mac Laine). Mayores 18 años (4). ★★  
 ROXY A (Fuencarral, 123).—7 y 10.45: ¿Por qué horas, Susan? (Gig Young, Carol Lynley). Mayores 18 años (3-R). ★  
 ROXY B (Fuencarral, 123).—7 y 10.45: La residencia (Lilli Palmer, Cristina Galbó). Mayores 18 años (4). ★★  
 TORRE DE MADRID (Princesa, 1).—7 y 10.45: Ceremonia secreta (Elizabeth Taylor, Mia Farrow). Mayores 18 años (4). ★

**CONTINUAS**

ALBA (Duque de Alba, 4).—10 mañana: La vida vale más. Mayores 18 años (3) ★ y Mafia. Mayores 18 años (4). ★  
 ALVI (Joaquín García Morato, 132).—5: Quiéntas millas. Mayores 18 años (3-R). ★★  
 AMERICA (paseo de las Delicias, 83).—4: Te espera la muerte... querida. Mayores de 18 años (3-R) y La Celestina. Mayores 18 años (4). ★★★  
 APOLO (Fernández de los Ríos, 34).—4: Amenaza Black Box. Mayores 14 años (2) y La batalla de El Alamein. Mayores 14 años (2). ★  
 ARAGON (Alcalá, 334).—4.30: Un diablo bajo la almohada. Mayores 18 años (3-R) ★ y Las Vegas, 500 millones. Mayores 18 años (3-R). ★★★

**PISOS TERMINADOS**

- CAMPAMENTO
- DEHESA DE LA VILLA
- GETAFE

**ENTRADA DESDE 28.946 PTAS.**  
 RESTO, FACILIDADES

Magníficos locales comerciales

**PISOS EN ALICANTE**  
**ENTRADA DESDE 21.700 PTAS.**  
 RESTO, FACILIDADES

**APARTAMENTOS EN LA PLAYA DE SAN JUAN**  
**ENTRADA DESDE 27.372 PTAS.**  
 RESTO, FACILIDADES

**UB**

**URBANIZADORA BEJAR, S. A.**  
**SERRANO, 87 - MADRID**

**ALCALDIA DE SEVILLA**

De conformidad con el anuncio inserto en el "Boletín Oficial del Estado", de fecha 20 de los corrientes, se hace público que el día 2 de febrero próximo, a las doce horas, se celebrará la subasta convocada para contratar la instalación de alumbrado público en el Parque de María Luisa, con arreglo al proyecto aprobado, cuyo importe asciende a la suma de pesetas 2.092.396,40.

Las proposiciones deberán presentarse en el Registro General de la Secretaría, acompañadas del resguardo de la fianza provisional, ascendente a 52.309,90 pesetas, hasta las trece treinta horas del día 31 del mes actual.

Los antecedentes relacionados con esta subasta se encuentran de manifiesto en el Negociado de Contratación de la Secretaría Municipal.

Sevilla, 23 de enero de 1970.—El alcalde: Juan Fernández Rodríguez-García del Busto.

**EDIFICIO DE VIVIENDAS**

RECIENTE TERMINADO  
 ZONA RESIDENCIAL

**SE VENDE, COMPLETO**  
 Teléfonos 251 42 61 y 251 24 66



## Aprenda a DISECAR

aves, mamíferos, peces y toda clase de animales. Le enseñaremos por correspondencia en sus horas libres. Conserve sus trofeos, adorne su casa. Diviértase y gane dinero diseccionando para otros. Pida folleto informativo gratis al "Instituto Jungla". Sección PD - Apartado 9.183 - MADRID. Autorización Ministerio Educación núm. 27

## RESTAURANTE VALENTIN

SAN ALBERTO, 3  
TELS. 231 00 35 - 231 50 63

SU COCIDO DE FAMA INTERNACIONAL  
LOS LUNES

SU FABADA ASTURIANA  
LOS MIERCOLES

SU BODEGA INIGUALABLE  
CON LAS MEJORES RESERVAS  
• SUS PLATOS SERVIDOS  
Y ENVASADOS PARA  
LLEVAR EN APARATOS  
OVNI



# PISOS

Extraordinarios pisos, inmueble auténtico confort, totalmente terminados, calle Sagunto, 15, esquina a Castillo, distrito Chamberí, absolutamente exteriores, 130 metros cuadrados, 1.700.000, con facilidades. Pago contado. ¡1.450.000! También hay varios locales comerciales y oficinas en planta primera. Pueden visitarlos horas normales diariamente, enséñalos por-tero. Véanlos. ¡Comprarán!

**EXCLUSIVAS RAMIRO**  
Goya, 58, 1.º

## NECESITO SOLAR

para construir viviendas en Madrid  
HASTA 26.000.000 DE PESETAS  
Dirigirse interesados con informes detallados al Sr. DIAZ  
Apartado 10.110. Madrid

## ESTUDIOS EN VENTA

Indicados para inversionistas, viajeros, estudiantes, pequeños despachos, etc.  
De 35 m2, con una habitación, cocina-bar, baño completo, aire acondicionado, calefacción y agua caliente centrales, facilidad de teléfono, etc.  
Situación inmejorable, semiesquina calle Princesa. Precio total contado, 490.000 pesetas.  
Carretas, 14 - HERSAU - Tel. 2315207

## UNA EMPRESA HOLANDESA COMIENZA LOS TRABAJOS DE SANEAMIENTO DEL DELTA DEL EBRO

Afectan a treinta mil hectáreas, dedicadas hasta ahora al monocultivo del arroz

Tarragona 14. Dieron comienzo los trabajos de saneamiento del delta del Ebro, a cargo de una empresa holandesa especializada, según se informa de fuentes vinculadas a las primeras autoridades provinciales.

La obra se considera de gran envergadura y figura incluida en el Plan de Desarrollo. Supondrá el saneamiento de treinta mil hectáreas de terreno, dedicado hasta ahora al monocultivo del arroz.

La zona del delta del Ebro, de acuerdo con los proyectos trazados, se convertirá en la huerta de Cataluña, pues estará dedicada en gran parte al cultivo de hortalizas y a la explotación de unidades de ganado vacuno.—Europa Press.

## LA PROVINCIA CON MEJORES CARRETERAS DE ESPAÑA

Tarragona 14. La provincia de Tarragona es la que dispone de mejores carreteras entre todas las provincias de España, según ha manifestado el presidente de la Diputación. Añadió que sólo faltan 46 kilómetros para que los 1.007 que comprende la red viaria provincial se encuentren perfectamente pavimentados. Esta labor se ha realizado en el transcurso de los últimos cinco años, y a partir de ahora se procederá a la completa señalización de la misma y a la construcción de otros elementos complementarios.

## El conflicto entre doce colegios salmantinos y su Ayuntamiento

Salamanca 14. "Tengo confianza en que podamos llegar a una solución del asunto", ha declarado el alcalde de la ciudad al referirse al conflicto surgido entre el Ayuntamiento y doce colegios privados de Salamanca que se han negado a abonar el arbitrio municipal de plusvalía.

En medios habitualmente bien informados se ha asegurado que las deudas de dichos colegios al Municipio son del orden de los siete millones y medio de pesetas. En los mismos medios se indica también que, al menos uno de los colegios afectados que adeuda 800.000 pesetas, tiene su cuenta corriente congelada y se ha procedido ya al embargo de determinados bienes.

En estos días se están celebrando varias reuniones entre las partes afectados a fin de llegar a una solución amistosa del asunto, que para algunos colegios—se indica—resulta bastante problemática, pues pagar tales impuestos vendría a suponer su ruina económica.

El arbitrio mencionado grava el aumento de valoración de los terrenos explotados por empresas que tienen—como los colegios privados—la valoración de industriales. En este caso los impuestos corresponden al período 1953-64, que se recaudan cada diez años.

Los colegios afectados tienen alrededor de 9.000 alumnos.—Europa Press.

**¡SENSACIONALES!**  
**¡PISOS!**  
DESDE 7.000 ptas. m<sup>2</sup>  
EMBAJADORES, 159  
3 dormitorios, salón, servicios.  
Lujosos. Precio desde 753.000.  
Amplias facilidades 5 años.  
Entrada 100.000 - Venta directa.  
COSLADA, 10 - Teléf. 255 26 05

## COMPRAMOS PARCELA RUSTICO - FORESTAL

mínimo una hectárea, con agua y luz. Entrada directa desde carretera o buen camino. Zonas Pozuelo, Aravaca, Boadilla, Majadahonda, Villaviciosa Odón, Alarcón, Las Rozas, etc.

Escribir a:  
PREICO. O'Donnell, 36 - MADRID-9

PISO 1.º B

*gabriel*  
MODISTO

EXTRAORDINARIA LIQUIDACION  
GOYA, 38, piso 1.º B

# montera, 24

Preciosas oficinas en el fabuloso edificio comercial de MONTERA, 24. Todas superficies desde 40 metros cuadrados, con garaje y teléfono. Varios ascensores modernísimos de subida y bajada, insonorización, etcétera. Pueden visitar las últimas que quedan disponibles, horas normales, directamente. Les facilitarán completísima información. Facilidades. También hay algunas en ALQUILER. ¡VEANLAS!

**EXCLUSIVAS RAMIRO**  
Goya, 58, 1.º

## LOCALES EN VENTA

- \* NUÑEZ DE BALBOA, 71  
1.660 m2. Altura 6,50.
  - \* VIZCONDE DE MATAMALA, 1  
(junto a Manuel Becerra), 930 m2,  
100 m. de fachada a 3 calles. Ordenanza 17.
  - \* BOIX Y MORER, 8  
(entre Cea Bermúdez e Islas Filipinas). 317 m2.
- FACILIDADES.  
Construcciones San Martín, S. A.  
Informes en Teléf. 276 78 84

# pro sa

## TIENE A SU DISPOSICION



**PISOS Y APARTAMENTOS**



**OFICINAS**



**ESTUDIOS**



**LOCALES COMERCIALES.**

**TOTALMENTE TERMINADOS  
EN DIFERENTES ZONAS DE MADRID.**



**PISOS**

### EDIFICIO LISBOA

Avda. Portugal, 177 Superficie 90 m<sup>2</sup>  
Valor 800.000 Facilidades 4 y 8 años

• • •

### CONJUNTO RESIDENCIAL "EL HENAR"

Avda. Pío XII, 94 Pisos de 120 m<sup>2</sup>  
Totalmente exteriores con piscina.  
Guardería infantil. Garaje  
y zonas verdes. Facilidades 4 y 8 años.



**APARTAMENTOS**

### BARRIO DE SALAMANCA

Edificio Diana c/ Montesa, 40  
1 - 2 Dormitorios, salón, cocina y baño.  
Entradas únicas desde 130.000,- Ptas.  
Resto 6 y 8 años.

• • •

### SEMIESQUINA AVDA. AMERICA CARTAGENA, 93

1 - 2 Dormitorios, comedor-salón,  
cocina y baño.  
FACILIDADES HASTA 4 Y 8 AÑOS.



**OFICINAS**

### EN PLANTA BAJA EXTERIORES

Avda. de Portugal, 177  
c/v a P.º Extremadura.  
Superficies de 90 m<sup>2</sup> a 900 m<sup>2</sup>.  
Precio desde 9.300.- Ptas. m<sup>2</sup>.

• • •

### VELAZQUEZ, 105

480 m<sup>2</sup>. Con plazas de  
garage en el propio edificio.



**ESTUDIOS**

ESTUDIOS-OFICINA en el  
BARRIO DE SALAMANCA  
C/ Montesa, 40 Valor 315.000 Ptas.  
Entrada única - 100.000 Ptas.  
Resto 6 y 8 años.

• • •

### DOCTOR ESQUERDO, 160

Estudios de una sola pieza  
desde 27 m<sup>2</sup>.  
Entrada única de 75.000,- Ptas.  
Resto 5 y 8 años.



**LOCALES COMERCIALES**

### BARRIO DE SALAMANCA

C/Fco. Silvela, 21. Padilla, 88  
Montesa, 40 c/v a c/ Martí  
Superficie desde 125 m<sup>2</sup>.

• • •

### SEMIESQUINA AVDA. AMERICA CARTAGENA, 93

530 m<sup>2</sup> en planta baja.

• • •

VELAZQUEZ, 105. 95 y 115 m<sup>2</sup>. Con plazas de  
garage en el propio edificio.

• • •

AVDA. DOCTOR ESQUERDO, 130  
165 m<sup>2</sup>. Facilidades 5 años.

Información y venta en los propios edificios o en **PROSA**, Doctor Arce, 10 Teléf. 262 32 56-57

**pisos, locales comerciales, estudios y oficinas**

# LLAVE EN MANO

Renta limitada, exentos de Derechos Reales y 90 % en contribución

**Grandes facilidades**

PUBLICIDAD LLAVE

**EDIFICIO SANTANDER**  
Frente al Nuevo Parque de  
la Arganzuela

Información:  
Antonio López, 65 (Edificio  
Hotel Residencia Praga)

**Avda. MEDITERRANEO, 48**  
Junto al Retiro

**RIOS ROSAS, 46**  
**ALONSO CANO, 42**  
Junto Av. Generalísimo

**C/ VALENCIA, 19, 21 y 23**  
**REINA CRISTINA, 15**  
**ALCALA, 163**

**EDIFICIO**  
**MAR CANTABRICO**

Situación: Virgen del Val, 9  
(Oficina del Mercado) y  
César González Ruano, 7

Edificios comerciales con amplios  
despachos para oficinas  
desde 22 m<sup>2</sup> hasta 4.000 m<sup>2</sup>

**RIOS ROSAS, 44**  
**SANTISIMA TRINIDAD, 30**  
**AVDA. MANZANARES, 144**

**Visítenos y estudiaremos su oferta**

INFORMACION DIARIA EN TODOS LOS EDIFICIOS: Mañanas, de 10 a 2. Tardes, de 4 a 8.  
Domingos y festivos sólo mañanas.  
OFICINA CENTRAL: Fuenterrabía, 9 - Telfs. 251 12 01 y 251 96 04



## PUERTA DEL SOL, 10-3.º

LE INFORMARA

Hasta las nueve de la noche y domingos hasta las dos de la tarde, de su excepcional

# VENTA DE PISOS FIN DE AÑO

Practique los deportes de la nieve junto a su propia casa.

**EDIFICIO SOL**  
**PISOS LLAVE EN MANO**  
AIRE PURO, SOL, TRANQUILIDAD Y NIEVE  
**GUADARRAMA**

**Km. 47,700**

- Dos-tres dormitorios
- Salón
- Cocina y baño alicatados con baldosin serigrafiado
- Puertas estilo castellano
- Parque infantil
- Piscina, etc.

**ENTRADA 75.000pts.**

Resto en 60 Mensualidades  
una inversión de la que  
siempre se sentirá satisfecho  
**¡VISITENOS HOY MISMO!**

JUNTO AL CAMPO DEL RAYO C. F.  
**ALTO DEL ARENAL**

## PUENTE DE VALLECAS

### PISOS

- Todos exteriores
- 71 m<sup>2</sup>
- Tres dormitorios
- Salón-comedor
- Terrazas
- Baño y cocina alicatados hasta el techo
- Ascensor subida y bajada
- Instalación calor negro
- Portal decorado

MAGNIFICAMENTE COMUNICADOS  
**ENTRADA**

**50.000 Ptas.**

Resto 60 meses - Entrega de llaves en 12 y 18 Meses.  
**¡OPORTUNIDAD UNICA!**

## PISOS

2 - 3 - 4 Dormitorios, Salón, Terrazas  
**¡UNA VERDADERA OCASION!**

## GETAFE

**ENTRADA**

**45.000 Ptas.**

Resto 3.000 Ptas. Mensuales

**LLAVE EN MANO**

**DESDE 80.000 PTAS.**

Chalets y Parcelas, en NUEVA SIERRA DE MADRID.- Grandes facilidades.

EN LAS MEJORES ZONAS

## PISOS

2-3 dormitorios

## MOSTOLES

Entrada desde

**40.000 Ptas.**

Resto a 2.998 Ptas.

## OTROS SIN ENTRADA

Compre antes de que el Suburbano llegue a MOSTOLES

**AHORRARA MUCHO DINERO**

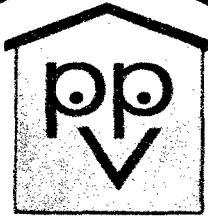

**PVP LE INFORMA COMO PUEDE TENER USTED SU PISO PROPIO...Y PAGARLO CON EL ALQUILER!**

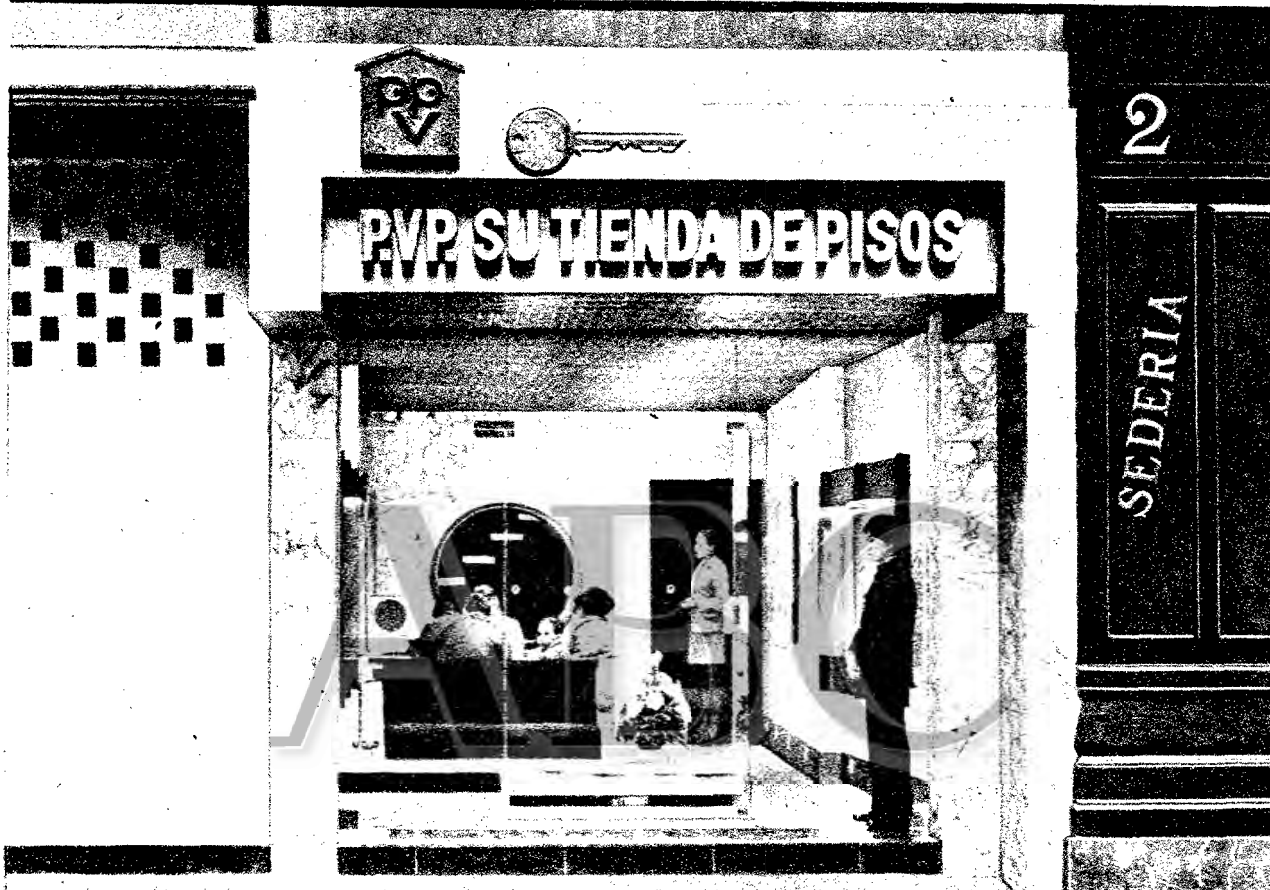

VISITE PVP SU TIENDA DE PISOS EN LA PUERTA DEL SOL • CARRERA DE SAN JERONIMO, 2

**EN MADRID** FUENCASA, EN PROLONGACION AV. GENERALISIMO  
 PRECIO TOTAL 635.000 ENTRADA DE 100.000 A LAS LLAVES 95.000 MENSUALIDADES 60 a 4.465 pts.

**EN MADRID** PINAR DEL REY, FRENTE NUEVA AV. DE L. DE HOYOS  
 PRECIO TOTAL 565.000 ENTRADA DE 75.000 A LAS LLAVES 100.000 MENSUALIDADES 84 a 4.525 pts.

**EN MADRID** TORRES PINAR DEL REY, AV. DE L. DE HOYOS, 470  
 PRECIO TOTAL 585.000 ENTRADA DE 75.000 A LAS LLAVES 110.000 120 MENSUALIDADES 60 a 5.875 pts. 60 a 2.900 pts.

**EN VALLECAS** PUEBLO, VEA EL GRAN HABITAT MADRID-18  
 PRECIO TOTAL 475.000 ENTRADA DE 75.000 A LAS LLAVES 80.000 MENSUALIDADES 78 a 3.825 pts.

**EN ALUCHE** GRAN CENTRO ALUCHE, EN METRO CAMPAMENTO  
 PRECIO TOTAL 595.000 ENTRADA DE 75.000 A LAS LLAVES 90.000 MENSUALIDADES 78 a 4.385 pts.

**EN ALUCHE** RESIDENCIAL BEYRE ALUCHE, 2ª FASE EN VENTA  
 PRECIO TOTAL 615.000 ENTRADA DE 75.000 A LAS LLAVES 100.000 78 MENSUALIDADES 18 a 2.985 pts. 60 a 4.925 pts.

**EN PINTO** PARQUE EBOLI, JUNTO A LA ESTACION DE FERROCARRIL  
 PRECIO TOTAL 285.000 ENTRADA DE 35.000 A LAS LLAVES 30.000 60 MENSUALIDADES 24 a 3.470 pts. 36 a 1.985 pts.

**EN ALICANTE** GRAN HABITAT - CIUDAD ELEGIDA JUAN XXIII  
 PRECIO TOTAL 335.000 ENTRADA DE 35.000 A LAS LLAVES 35.000 MENSUALIDADES 61 a 2.875 pts.

**TODOS CON 3 DORMITORIOS • VIVA EN SU PISO PROPIO Y PAGUELO CON EL ALQUILER**



**INFORMA PVP SU TIENDA DE PISOS EN LA PUERTA DEL SOL**  
 CARRERA DE SAN JERONIMO, 2 Y EN CADA URBANIZACION DE 10.30 A 2 Y DE 4.30 A 7.30 • INCLUSIVE FESTIVOS

379-A

**PUERTA Hierro, 66.000** pies, edificación chalet a 2445104. Alpes.

**SOMOS AGUAS**, parcela 4.550 metros. 4490521.

**SOLAR**, Ordenanza 18, vendemos. 2486486.

**PARCELA** carretera Coruña kilómetro 16. 2251569

**SOLAR** céntrico para residencia - apartamentos, vendemos con proyecto aprobado. 4493801.

**VENDEMOS** solar centro, barrio Salamanca, 8.500 pies cuadrados, todo edificable, siete plantas. 4493801.

**FUENTELARREINA**, parcela 1.605 metros. 4490521.

**CIUDAD Lineal**, dos fachadas paralelas, 1.600 metros. 2241932. Villamandos.

**PUERTA Hierro**, Fuentelarreina, 3.000 metros, interesantísimo precio. 2241934. Villamandos.

**EXCLUSIVAS Arrelano** vende parcelas Aravaca, Pozuelo, todas zonas sierra. Osa Mayor, 38 (Aravaca) 2070485.

**CAMBIO** naves industriales de cualquier medida o terreno en el kilómetro 17 carretera de Toledo, por solar edificable Madrid. 2538805, extensión 104, y 2330013.

**CHAMARTIN**, Ordenanza 13-Bis, seis plantas, proyecto y licencia aprobados. Otic. 7. 2322260.

**SAN Bernardo**, Ordenanza primera, cinco plantas, Otic. 7. 2322260.

**14.000 metros**, Ordenanza 17, totalmente urbanizado. Otic. 7. 2322260.

**SOLARES** todas zonas. Otic. 7. 2322260.

**MEJOR** sitio Caragena, fachada 26,10, ordenanza 10 A. 550 metros. 2563490.

**SOLAR** 5.000 metros cuadrados. Alameda de Osuna. 2575677.

**MAJADAHONDA**, entrega inmediata parcelas desde 1.000 metros cuadrados, servicios agua, luz, alcantarillado y alumbrado público. Calles asfaltadas, vistas Madrid y sierra, 14 kilómetros de Argüelles. Aprobación definitiva Area Metropolitana y 2432457.

**CONSTRUCTORES** para apartamentos u hoteles o particulares, vendo 5.500 metros, sitio inmejorable del pueblo de Navacerrada. Facilidades. 2554314.

**CIUDALCAMPO**, parcelas 2.500, 5.000 metros, oportunidad. 4490521.

**FUENTE** Fresno, parcelas 2.500 - 5.000 metros. 4490521.

**CAMPODON**, parcelas 1.270 metros. 4490521.

**LA Cabaña**, parcelas 800, 1.600, 2.400 metros. 4490521.

**SOLAR** calles Fuencarral, Hortaleza, baratísimo. 2737510.

**TERRENO** edificable, 1.900 pesetas de repercusión. 2575677.

**11 URBANAS**

**a) Compró**

**11 SOBRINOS** Comprará contado sus propiedades. 2346504.

**DISPONGO** compradores para pisos. 2573568.

**COMPRO** casas, pago contado, rentas antiguas. Ofertas por escrito. Proinf. Comandante Zorita, 6.

**CAMBIO** buen piso amueblado, teléfono, Alicante, por otro sencillo Madrid. Apartado 19.298.

**NECESITAMOS** piso económico, no importa zona. 2271229.

**COMPRO** pisito, dos habitaciones, ascensor, junto boca Metro, contado. 2754581.

**PROPIETARIOS!!** Duplicarán valor vendiendo por pisos casas antiguas. Prasu. Valverde, 8. 2228953

**INTERESAME** local para almacén o garaje 1.000-1.500 m<sup>2</sup>, diáfano, céntrico. Rentabilidad según inversión. Forma pago convenir parte en maquinaria obras públicas nueva. Ofertas: Apartado 50.912. Madrid.

**NAVE** - local compramos. 2486486.

**COMPRO** piso, Argüelles-Salamanca, 100 - 200 metros. Pago contado. 2473717.

**COMPRO** piso 200 metros, Rosales. 4.000.000, contado. 2320623.

**MUNOZ!!!** Tengo magníficos clientes pisos dos-tres millones. 2218665.

**PARTICULAR** compraría piso nuevo a constructora inmobiliaria o particular. Llaves en mano o entrega no exceda tres meses; máximo, 450.000. 50 % contado; preferentemente carretera Extremadura, Aluche, Carabanchel o inmediaciones, también Leganés. Enviar detalles y condiciones: Apartado 36.190. Madrid.

**NECESITO** pisos!!! Siempre tengo buenos clientes como compradores. Avisarme. Muñoz. Puerta Sol, 6. 2327297 - 2327298.

**PARTICULAR** compra apartamento pequeño, céntrico, contado. Escribir Referencia número 8.947. Publicidad Castilla. Puerta Sol, diez.

**PISO** dos salones, comedor, cuatro dormitorios, tres cuartos de baño más servicios. Directamente. Zona El Viso, Generalísimo. 2256034.

**ANUNCIOS ABC**. 2571020 «Palabras». Agencia.

**11 URBANAS**

**b) Vendo**

**HERSAU** facilitará su compra sin compromiso alguno. Consultenlos. Carretes, catorce. 2315207.

**ALVAREZ** Gómez ofrece pisos, chalets, oficinas, naves alquiler y venta. Agente propiedad y administrador colegiado. 2313974 - 2214434.

**VENDO** extraordinario local, muy buena situación. Corredera, esquina Ballesta, 250 metros. Entrada, 800.000; resto, cinco años. 2760981.

**VENDO** local esquina, mejor sitio barrio Salamanca (Don Ramón Cruz, esquina Lagasca). Veintidos metros fachada, 650 metros total, 30.000 pesetas metro cuadrado. Entrada, 1.800.000; resto seis años. 2261994.

**SEMIESQUINA** Bravo Murillo, 240 metros. 2272834 2273547.

**CAPETERIA**-restaurante totalmente instalado. Magnífica situación. Testamentaria. Urge venta. 4190371.

**SANUGRI**. Tiendas en venta y traspaso. 2769981.

**SANUGRI**. Naves. 2769980.

**ARGUELLES**, estrenar, 150 metros cuadrados, cuatro dormitorios. 2413347.

**PISOS** cuatro, cinco, seis habitaciones, terminados. Facilidades de pago. Zona Arapiles. Directamente propietario. Teléf. 2235725. Horas oficina.

**ESTUDIOS** baratísimos, facilidades. Otero 3, junto 47 avenida Bruselas. Parque Avenidas. Tardes.

**COOPERATIVA** vende local 500 metros cuadrados, apto garaje, galería comercial, otros usos. Zona Parque Avenidas, excelente emplazamiento. 2536798.

**PISOS**, vendemos directamente, renta limitada, renta libre, llaves en mano, auténtica categoría. Entrada desde veinte por ciento. Resto facilidades, cinco o más años. Información: Embajadores, 106, primero B. De 4 a 8 tardes.

**PARTICULAR** vende piso nuevo céntrico, comunicadísimo, excelente ocasión, facilidades. 4685430.

**PISOS** residenciales, 150, 200, 250 metros. Chamberí, Salamanca, Zurbano, Argüelles, Generalísimo. Consultenlos. Hersau. Carretes, 14. 2315207.

**PISOS** llave en mano, Ley Castellana, magnífica inversión, 130 - 170 metros cuadrados. Muchas facilidades. Información: Teléfono 2536702.

**OCASION**, terminado, estrenar. Gran habitat Pinar de Chamartín, tres dormitorios más servicios, 725.000. Facilidades cinco años. Teléf. 2021940. Señoría Marisa. Mañanas.

**TIENDA** con sótano, 110 metros. 2273378-2691186

**SEMISOTANO** 330 metros y local comercial 50 metros. 2273378 - 2691186

**INMEJORABLE**, 850.000. 2760829

**EXTRAORDINARIO** barrio Salamanca, estrenar, cinco dormitorios 3 baños, salón, comedor, confort, inmediato colegios, mercados, etcétera. 205 metros. 2.250.000. Facilidades. Teléfonos: 2464874-2464875

**LOCAL** comercial, zona de los grandes centros comerciales infantiles Mercedes, quince (semiesquina General Perón), 220 metros planta principal, 90 metros entreplanta. Ideal para supermercado o negocio automóviles. Cinco años para pagar. Directamente. Livia. 2487465 2418123.

**MAGALLANES, 46**. Pisos lujosos, próxima terminación. Piso piloto. Entregas garantizadas Banco Santander.

**VENDO** estudio, Gaitero, 27. Entrada 100.000, resto 6.000 pesetas mensuales. Teléfono 4494069.

**MALDONADO, 58**, magníficos pisos, apartamentos, asombradísima construcción, durante período obra extra ordinarias facilidades de pago. Terminación próximo julio. Informa - vende: Alpes. 2261365 - 2445104.

**VIVIENDAS** semilujo, renta libre Alicante, Plá del Bon Repós. Entrega en enero y febrero 1970, desde 80.000 pesetas, resto facilidades hasta cuatro u ocho años. Portales en mármol y madera, portero eléctrico. Garantía bancaria, información y venta: Ruvical Ibérica de Edificaciones, Sociedad Anónima. Ayala, 38, Metro Velázquez. Teléfono 2266320. En Alicante, Prolongación Avda. Padre Espía, s/n. Tel. 233974.

**VIVIENDAS** económicas en Getafe. Kilómetro 13 carretera Madrid Toledo, dos - tres dormitorios, baño - comedor, cuarto de baño, cocina con galería, instalación calor negro, entrega inmediata, entrada única desde 100.000 pesetas. Entrega abril 1970, entrada única desde 70.000 pesetas. Entrega diciembre 1970, entrada desde 50.000 pesetas. Entrega julio 1971, entrada desde 40.000 pesetas. Garantía bancaria. Información y venta: Ruvical Ibérica de Edificaciones, S. A. Ayala, 38, Madrid. Teléfono 2266320 (Metro Velázquez). En obras hasta ocho tarde, incluso festivos. Teléfono 2950795.

**ARGUELLES**, ocho habitaciones, 2.300.000. Teléfono 2410613.

**OPORTUNIDAD**, piso General Sanjurjo, junto a Castellana, 200 metros cuadrados, hall, salón - comedor, cuatro dormitorios, dos baños principales, plaza garaje, fraserío y servicios. Llamar de 10 a 11. 2621414.

**OPORTUNIDAD**, vendo piso, 300 metros cuadrados, junto a Rosales, seis dormitorios, dos salones, biblioteca despacho, dos baños principales, más servicios. Facilidades de pago. Llamar 11 a 12. 247 59 59 2621414.

**ALPES**. Avenida Paz, último piso, estrenar, tres dormitorios, dos baños, jardín, piscina, aparcamiento. Facilidades cinco años. 2445104.

**ALPES**, pisos cuatro dormitorios, salón - comedor, tres baños, entrada mínima, resto cuatro años. Magallanes, 14. 2445104.

**SERRANO**, señorial, siete amplias habitaciones, 185 metros. Facilidades 2445104. Alpes.

**VENDO** piso. Calle Mayor 58, 68 metros cuadrados, 30 metros cuadrados de terraza. Garaje. 2261931. 2261936.

**VENDO** piso Eduardo Dato, 220 metros cuadrados, tres dormitorios, tres baños, dos cuartos servicio, cuarto trastero y garaje. 2261931 - 2261936.

**VENDO** piso super lujo, 14 habitaciones. 2261931. 2261936.

**VENDO** piso Raimundo Fernández Villaverde, Seis dormitorios, salón, comedor, dos baños, un aseo, plaza garaje, Ley Castellana. Tomaría a cuenta piso pequeño. 2219576.

**MAGNIFICOS** locales, últimos pisos terminados, dos - tres cuartos dormitorios, salón-comedor, baño, servicios. Plazas garaje. Construcción primera, confort. Precios interesantísimos. Martínez Izquierdo, 6, semiesquina Francisco Silveira. Horas oficina. También sábados. 231 66 69 2559719.

**NARCISO** Serra, 37 875.000, incluido garaje. Muchísimas facilidades.

**11 SOBRINOS!!!** Estrenar. Francisco Silveira. 1.075.000. 2346504.

**11 SOBRINOS!!!** Paseo Habana. 1.545.000 2346504.

**11 SOBRINOS!!!** Plaza Castilla. 2346504.

**11 SOBRINOS!!!** Puerta Hierro. 2346504

**11 SOBRINOS!!!** Local centro Argüelles. 2346504.

**11 SOBRINOS!!!** Carrera San Francisco 450.000. 2548505.

**11 SOBRINOS!!!** Serrano, cinco habitaciones, dos baños, aseo, exterior, calefacción, teléfono 1.250.000. Entrada 300.000. Muchas facilidades. 2548505.

**PARTICULAR** vende en Castelló piso 230 metros cuadrados. 2269782.

**POVEDILLA, 5**; final Goya. 4493459.

**PARTICULAR**, ocasión, apartamento amueblado, lujo, con teléfono. 2614563. Comunicadísimo. Facilidades. Luis Vives, 4.

**APARTAMENTO** Generalísimo vende particular, completamente amueblado, atractivo, 790.000 pesetas menos hipoteca. Facilidades 4575593.

**CASA** en Madrid, seminueva, barrio Carabanchel Bajo, con los bajos y dos pisos libres. Informes Pons. Teléfono 2229875.

**OCASION**, en Alcántara, 59, 277 metros, todo exterior, facilidades. Enseña portero.

**ARGANDA**, entreg. en enero. Precio total, 210.000; entrada única, 40.000; resto, mensualidades de 2.191 Martín Escudero. 4721072 4721073.

**PARTICULAR**, piso 250 metros. Goya, 88, sexta planta, dos ascensores, teléfono, corriente industrial y normal, todo exterior. Para verlo, razón portaría o teléfono 2470085.

**VENDO** nave industrial, con entrada y salida de camiones y piso encima, junto o separado. Teléfono 2229875. Sr. Pons.

**SI** necesita piso llámenos. 4494621.

**ESTUDIOS** para oficinas, situados en quinta planta. Diego de León. Muchas comunicaciones. Facilidades de pago. Informamos en teléfono 2558807. Durante horas de oficina.

**PISOS** de lujo en la misma estación del Metro de Ciudad Lineal, totalmente terminados. Llaves en mano. Facilidades. Verlos por las tardes en calle Apolo, 6. Información: Teléfono 2558807. Horas de oficina.

**VENDO** pisos a estrenar. Hall, estar - comedor. Dos dormitorios y dos baños. Plaza garaje asegurada. Agustín Bethencour, 19, detrás de los Nuevos Ministerios). Razón portero.

**PISO** nuevo, Metro Doctor Esquerdo. Facilidades. 2527078.

**OPORTUNIDAD!** Vendo piso 133 m<sup>2</sup> aproximadamente. Bravo Murillo, junto Quevedo. Entrada, 350.000; resto, hasta cinco años. Teléf. 2315623. Madrid.

**DIRECTAMENTE** particular vende chalet, proximidad Madrid. Urbanización lujo; precio interesante. Facilidades. 2467357.

**BRAVO** Murillo, 209, primero, 175. 1.450.000. Facilidades. 221315.

**VENDO** piso, 160 metros cuadrados útiles, segunda planta. 2575677.

**CASA** Monte Igueldo (Vallecas). 2216114.

**TIENDA** Vallecas (pueblo) 2216114.

**VENDO** piso. Torrelaguna, doce. 2460902, 350.000. Entrada mínima, 250.000.

**ALUCHE**, pisos con 104 metros cuadrados, para entregar próximo marzo. 80.000 pesetas entrada y 2.800 mensuales, durante 100 meses. 223 41 69 - 2241963.

**PISO** a estrenar, ideal para pensión completa o solo dormir, para un total de cuatro personas únicamente. Teléf. 2595125, da 2 a 4 y de 8 a 10 de la noche, o al 2766605-06-07, de 9 a 1,30 de la mañana.

**DIRECTAMENTE** piso lujo, Cea Bermúdez, 28. 2544181. Razón portaría.

**PARTICULAR** vende piso. Avenida Alfonso XIII, 93, cuatro dormitorios, todo exterior. Garaje. 4578276.

**VENTA** de apartamentos Prolongación General Mola, 75 metros cuadrados, 900.000 pesetas. Mitad entrada, resto dos - tres años. Piscina, teléfono, etcétera. 4574967.

**COPASA**. Pisos Aluche, tres y cuatro dormitorios, cocina, salón - estar, baño. Información y venta: Zurbano, 41. Teléfono 4197950, en la propia urbanización y en calle Oca, 128, junto salida Metro Carabanchel.

**COPASA**. Barrio Aluche, 50.000 pesetas entrada mínima, resto doce años. Máximas facilidades de pago. Estación Metro Empalme. Teléfono 2182473.

**PARTICULAR**, céntrico, 165 metros. Facilidades. 2246736.

**ABC: ANUNCIOS Y ESQUELAS**

TELS. 257 10 20-223 68 33 - "PALABRAS"

**PARA OFICINA O COMERCIAL**  
vendo, en Fortuny, semiesquina Martínez Campos, 200-500 m<sup>2</sup> en planta baja con grandes ventanales a calle. Precio interesantísimo, urge. Srta. Cristina. 250 56 96.

**PISO SENORIAL**  
**PASEO CASTELLANA, 90**  
FRENTE NUEVOS MINISTERIOS  
Majestuoso recibo con terraza a Castellana, 5.ª planta. 3 dormitorios y 2 baños principales. Amplios servicios. Garaje. Trastero. Teléfono. Piso por planta. Directamente por traslado. Oportunidad. Informes portaría.

**MENORCA, 31 y 33**  
VENTA DE LOCALES  
COMERCIALES O ALMACENES  
Exenciones y renta libre

**MAGNIFICO PISO**  
209 m<sup>2</sup>. todos servicios. 2.150.000 ptas. más 250.000 hipoteca  
Mismo edificio. lujoso apartamento 68 m<sup>2</sup>. 750.000 ptas. más 100.000 hipoteca.  
Alcántara, 4. Enseña portero

**GARAJE 700 m<sup>2</sup>**  
En Santamarca, vendemos a estrenar. Amplias facilidades.  
Verlo: Víctor de la Serna, 35. 224 97 26.

EN la mejor zona de la calle de Serrano vendo solar para construcción inmediata, siete alturas. Iberoest. 2262935.

VENDO solar 475 metros cuadrados, dos fachadas, General Mola-López de Hoyos, construir seis plantas y ático, ordenanza 10. Iberoest. 2262935.

VENDO solar 900 metros cuadrados en General Ricardos, ordenanza 12, dos fachadas. Iberoest. 2262935.

**MAJADAHONDA.** Entrega inmediata parcelas desde 1.000 metros cuadrados, servicios agua, luz, alcantarillado y alumbrado público. Calles asfaltadas, vistas Madrid y sierra, 14 kilómetros de Argüelles, aprobación definitiva área metropolitana. Información: 2433730 y 2432457.

**SOLAR** edificable, alturas. Vendemos. 2486486.

**VENDEMOS** solar, zona almancen. 2486486.

**SOLARES** carretera Andalucía, Vicálvaro, 2792518.

**¡¡¡C O N S T R U C T O R E S ! ! !**  
Vendemos directamente extraordinario solar cerca Metro. Cédula Urbanística. 10.300 pies, 14 plantas. 2231245.

**S O L A R** interesante, 1.000.000, 4494621.

**SOLAR** industrial esquina, 12 x 36, cuatro alturas, 1.750.000, 4494621.

**BOLIVIA,** Ordenanza 10-A. 424 metros, 6.200.000. Facilidades. 4494621.

**VENDEMOS** solar semiesquina a Princesa. 8.500 pies cuadrados. Siete plantas. 4493769.

**SOLAR** céntrico para residencia-apartamentos vendemos. Con proyecto aprobado. 4493801.

**V E N D E M O S** solar para gran altura, zona Generalísimo; edificación inmediata. Precio interesante. 4493769.

**CIUDAD** Lineal, dos fachadas paralelas, 1.600 metros. 2241934. Villamandos.

**PUERTA** Hierro, Fuentelaraína, 3.000 metros, interesante precio. 2241934. Villamandos.

**¡¡¡S O L A R E S ! ! !** Comercialísimo emplazamiento, López Hoyos, 135-137, esquina Pantoja, extraordinario solar comercial-industrial, 16.750 pies, 60 metros lineales de fachadas. San Agustín, esquina Cervantes, 9.053 pies. Sector María Cristina-Menéndez Pelayo, 12.325 pies, totalmente edificables, Ordenanza novena. Calle Macarena, 370 metros. Calle Puerto Alazores, Vallecas, 1.932 metros, inmensa fachada, Ordenanza 2-B. Maravillosa parcela colina Camarines, término Aravaca, todos los servicios, incluso teléfono, 5.150 metros, pueden edificarse en tres plantas, 2.163 metros. Exclusivas Ramiro. Goya, 58, primero.

**POZUELO,** 5.000 pies, vallado, agua, alcantarillado y arbolado. 2550164.

**PUERTA** Hierro, 66.000 pies, edificación chalets. 2445104. Alpes.

**SOLAR** 550 metros, todos edificables. Fachada, 26,10. Ordenanza 10-A. 2563490.

**LEY** Castellana. Zona Generalísimo, 441 metros, 15 alturas. 2611651.

**FUENTE** Fresno, parcelas baratas. 2611651.

**CARABANCHEL,** 852 metros, 5 alturas. 2611651.

**DIRECTAMENTE** a constructores, venta de solares. Diversas zonas. 2246461-2249641.

**11**  
**URBANAS**

**a) Compro**  
**DISPONGO** compradores para pisos. 2573568.

**COMPRO** casas, pago contado, rentas antiguas. Ofertas por escrito. Proinfi. Comandante Zorita, 6.

**¡¡PROPIETARIOS!!** Duplicarán valor vendiendo por pisos casas antiguas. Prasu. Valverde, 8. 2228953.

**SOBRINO** venderá sus propiedades. 2346504.

**PROPIETARIOS,** Pinesa venderá su piso con facilidad y usted cobrará contado. Jesús María, 26. 2306374.

**VENDERA** su piso. Exclusivas Eladio. Infórmese: Puerta Sol, 5. 2226245.

**SE** compra o arrienda nave de unos 500 metros cuadrados, con puertas entrada para camiones. Aviso telefónico 269 67 02 2997927.

**NECESITAMOS** pisos económicos, no importa zona. 2271229.

**URGEME** comprar piso zona Generalísimo - Salamanca. Tres cuartos recibo, cuatro dormitorios señores, uno servicio, más servicios. Casa nueva. 2757102.

**INTERESA** local para almacén. Zona Argüelles - Chamartín. 100 m2. Teléfono 2532324.

**TOMARIA** piso apartamento Madrid, permutando por otros Alicante. 2320191. 2215327.

**DIRECTAMENTE** compraria chalet para vivienda Zona Alfonso XIII. Viso diez mañana cuatro tarde 2021595. Horas oficina 2763669.

**SE** vende apartamento a estrenar. Costa Rica, 12. 2503097.

**¡¡¡¡¡T E N C I O N ! ! ! ! !** Necesito piso, tenga 250 a 300 metros, pagando hasta a 4.000.000. Tengo cliente, urge. Avíseme. Muñoz. Puerta Sol, 6. 2327297-2327298.

**¡¡¡MUNOZ!!!** Denos su piso. Lo venderemos rápidamente. 2 2 1 8 6 6 5 - 2320623.

**NAVE** - local compramos. 2486486.

**COMPRARIA** garaje mil metros cuadrados, Chamberí, Salamanca, etcétera. Apartado 336.

**ANUNCIOS ABC.** 2571020 «Palabras». Agencia.

**11**  
**URBANAS**

**b) Vendo**

**HERSAU** facilitará su compra sin compromiso alguno. Consultenos. Carretas, catorce. 2315207.

**ALVAREZ** Gómez ofrece pisos, chalets, oficinas, naves alquiler y venta. Agente propiedad y administrador colegiado. 2313974 - 2214434.

**PISO** nueva construcción, dos dormitorios, living-comedor, baño, terraza, aseo, teléfono. Directamente. Calle 100, sexto izquierdo. Ver 10 a 14 y 5 a 8.

**LOCALES** todas características, todos precios. Campuzano. Alcalá, 85. 2252764.

**PISOS** todas características, todos precios. Campuzano. Alcalá, 85. 2252764.

**PLAZAS** de garaje en centro barrio Salamanca. 2261994.

**VENDO** local esquina, mejor sitio barrio Salamanca (Don Ramón Cruz, esquina Lagasca), 22 metros fachada, 650 metros total, 30.000 pesetas metro cuadrado, Entrada, 1.800.000; resto, 6 años. 2261994.

**VENDO** extraordinario local muy buena situación. Corredera, esquina Ballesta, 250 metros. Entrada, 800.000; resto, 5 años. 2760981.

**MAGNIFICO** local 500 metros, tres fachadas, zona Generalísimo. 4190371.

**ZONA** deportiva, hotelito céntrico. Mucho sol. 2593716.

**CAMPAMENTO.** Entrada, 125.000. 2227685.

**ARGUELLES,** tres dormitorios, 550.000. 2317260.

**METRO** Vista Alegre. Facilidades. 2227685.

**ALUCHE.** Total, 320.000. 2317260.

**CARABANCHEL.** Total, 315.000. 2227685.

**GENERAL** Ricardos, 116 metros. 2317260.

**SAN** Bernardo. Facilidades. 2227685.

**VICTOR** Pradera, 200 metros. 2317260.

**VENDO** piso. Calle Mayor 58, 68 metros cuadrados 30 metros cuadrados de terraza. Garaje 2261931 2261936.

**SANUGRI.** Tiendas en venta y traspaso. 2769981. S A N U G R I. Naves. 2769980.

**PISOS** cuatro, cinco, seis habitaciones, terminados. Facilidades de pago. Zona Arapiles. Directamente propietario. Teléf. 2235725. Horas oficina.

**COOPERATIVA** vende local 500 metros. Usos: apto garaje, galería comercial, otros usos. Zona Parque Avenidas, excelente emplazamiento. 2536798.

**ESTUDIOS** baratinísimos, facilidades. Otero 3, junto a 47 avenidas Bruselas Parque Avenidas Tardes.

**PISOS,** vendemos directamente, renta limitada, renta libre, llaves en mano, su técnica categoría. Entrada desde veinte por ciento. Resto facilidades, cinco a seis años. Información: Embajadores, 106, primero B. De 4 a 8 tardes.

**PARTICULAR** vende piso nuevo céntrico, comunicadísimo, excelente ocasión, facilidades. 4685430.

**PISOS** residenciales, 150, 200, 250 metros. Chamberí, Salamanca, Zurbano, Argüelles. Generalísimo. Consultenos. Hersau. Carretas, 14. 2315207.

**INMEJORABLE.** 850.000. 2760829.

**Anuncios para ABC**  
Campañas de propaganda  
**RECLAMOS - ESQUELAS**  
Jardines, 3, 2.º - T. 2318210-2220904

**COMPRO FARMACIA**  
Venta mínima 7.000 ptas. diarias.  
Ofertas escritas al Sr. Navarro.  
APARTADO 911 - MADRID

**PISOS LUJOSOS**  
Y LOCALES COMERCIALES  
TODOS EXTERIORES  
MAGNIFICA INVERSION  
LEY CASTELLANA - RENTA LIBRE  
Verlos: Padre Damián, 47

**BAR RESTAURANTE**  
Recién construido, e inmejorablemente instalado, en zona turística del Cantábrico, con capacidad de 400 COMENSALES. Se alquila para temporada verano o todo el año. Interesados, escribir al Núm. 78.541 de Publicidad Pregón. Apartado 789. BILBAO

**RETALES**  
Finales de piezas moquetas lana, nylon, acrílicas, tapizom y sisal. Anchos 1, 2, 3 y 4 metros  
Fernández Caro, 7 - Teléfono 267 82 21 no.

**PISOS** llave en mano, Ley Castellana, magnífica inversión, 130 - 170 metros cuadrados. Muchas facilidades. Información: Teléfono 2536702.

**ARGUELLES,** ocho habitaciones, 2.300.000. Teléfono 2410613.

**OCASION,** terminado estrenar. Gran habitat Pinar de Chamartín, tres dormitorios más servicios, 725.000. Facilidades cinco años. Teléf. 2021940. Señorita Marisa. Mañanas.

**LOCAL** comercial, zona de los grandes centros comerciales, Infantes Mercedes, quince (semiesquina General Perón), 220 metros planta principal, 90 metros entreplanta. Ideal para supermercado o negocio automóviles. Cinco años para pagar. Directamente. Vivienda 2487465. 2418123.

**VIVIENDAS** semitrujo, renta libre. Alicante. Plá del Bon Repós. Entrega en enero y febrero 1970 desde 80.000 pesetas, resto facilidades hasta cuatro u ocho años. Portales en mármol y madera, portero eléctrico y Garantía bancaria. Información y venta Ruvical Ibérica de Edificaciones. Sociedad Anónima Ayta, 38, Metro Velázquez. Teléfono 2266320. En Alicante, Prolongación Avda Padre Espiá, s/n. Tel: 233974.

**VIVIENDAS** económicas en Getafe Kilómetro 13 carretera Madrid Toledo dos tres dormitorios, estar, comedor cuarto de baño, cocina con galería, instalación calor negro, en traga inmediata. Entrada única desde 100.000 pesetas. Entrega abril 1970, entrada única desde 70.000 pesetas. Entrega diciembre 1970, entrada desde 50.000 pesetas. Entrega julio 1971, entrada desde 40.000 pesetas. Garantía bancaria. Información y venta: Ruvical Ibérica de Edificaciones. S. A. Ayta, 38, Madrid. Teléfono 2266320 (Metro Velázquez). En obras hasta ocho tarde, incluso festivos. Teléfono 2950795.

**MALDONADO,** 58, magníficos pisos, apartamentos, esmeradísima construcción, durante período obra extraordinarias facilidades pago. Terminación próximo julio. Informa - vende: Alpes. 2261365 - 2445104.

**MAGALLANES,** 46. Pisos lujosos, próxima terminación. Piso piloto. Entregas garantizadas Banco de Santander.

**VENDO** piso Eduardo Dato, 220 metros cuadrados, tres dormitorios, tres baños, dos cuartos servicio, cuarto trastero y garaje. 2261931. 2261936.

**VENDO** piso super lujo, 14 habitaciones. 2261931, 2261936.

**OPORTUNIDAD,** piso General Sanjurjo, junto a Castellana, 200 metros cuadrados, hall, salón - comedor, cuatro dormitorios, dos baños principales, plaza garaje, trastero y servicios. Llamar de 10 a 11. 2621414.

**OPORTUNIDAD,** vendo piso, 300 metros cuadrados, junto a Rosales, seis dormitorios, dos salones, biblioteca despacho, dos baños principales, más servicios. Facilidades pago. Llamar 11 a 12 247 59 59 2621414.

**ALPES.** Avenida Paz, último piso, estrenar, tres dormitorios, dos baños, jardín, piscina, aparcamiento. Facilidades cinco años. 2445104.

**ALPES,** pisos cuatro dormitorios, salón - comedor, tres baños, entrada mínima, resto cuatro años. Magallanes. 14. 2445104.

**SERRANO,** señorial, siete amplias habitaciones, 185 metros. Facilitades 2445104. Alpes.

**VENDO** piso Raimundo Fernández Villaverde. Seis dormitorios, salón, comedor, dos baños, un aseo, plaza garaje, Ley Castellana. Tomaría a cuenta piso pequeño. 2219676.

**NARCISO** Serra, 37. 875.000, incluido garaje. Muchísimas facilidades.

**ARGANDA,** entrega en enero. Precio total, 210.000; entrada única, 40.000; resto, mensualidades de 2.191. Martín Ecuador. 4721072. 4721073.

**ESTUDIOS** para oficinas, situados en quinta planta. Diego de León. Muchas comunicaciones. Facilidades de pago. Informamos en teléfono 2558807. Durante horas de oficina.

**PISOS** de lujo en la misma estación del Metro de Ciudad Lineal, totalmente terminados. Llaves en mano. Facilidades. Verlos por las tardes en calle Apolo, 6. Información: Teléfono 2558807. Horas de oficina.

**COPASA.** Pisos Aluche, tres y cuatro dormitorios, cocina, salón - estar, baño. Información y venta: Zurbano, 41. Teléfono 4197950, en la propia urbanización y en calle Oca, 128, junto salida Metro Carabanchel.

**COPASA.** Barrio Aluche, 50.000 pesetas entrada mínima, resto doce años. Máximas facilidades de pago. Estación Metro Empalme. Teléfono 2182473.

**COPASA.** Pisos tres y cuatro dormitorios, cocina, salón - estar, baño. Información y venta: Zurbano, 41. Teléfono 4197950.

**INTERESANTE** local comercial alquiler o vendo en proximidades Serrano. Adaptable a cualquier establecimiento de lujo. Buena inversión. Zurbano, 41. Señor Serrano.

**LOCAL** comercial en General Lacy, 42 (proximidades Delicias). Buena inversión. Grandes facilidades. Zurbano, 41. Señor Serrano.

**DISPONGO** de pisos que urge vender. 2573568.

**PISOS** de uno, dos y tres dormitorios, salón-comedor, cocina amueblada, baño, aseo - servicio, parquet, calefacción central, garaje y galería comercial en el propio edificio. General Ricardos, 39. Información y venta: Zurbano, 41. Teléfonos 4197950 y 4198883.

**SURBATAN,** pisos junto Metro de Batán, a 300 metros del gran parque familiar de la Casa de Campo (teleférico, nuevo zoológico, tren aéreo, parque infantil de tráfico y lago artificial).

**SURBATAN,** amplias facilidades, 50.000 pesetas de entrada mínima; resto, 12 años. Zurbano, 41. Teléfonos 4197950 y 4198883.

**VENTA** de pisos en la propia urbanización y en calle Oca, 128, junto salida Metro Carabanchel.

**SURBATAN,** pisos de dos y tres dormitorios, cocina, salón - estar, baño, información y venta: Zurbano, 41. Teléfonos 4197950 y 4198883.

**MAGNIFICOS** locales, últimos pisos terminados, tres dormitorios, salón - comedor, baño, servicios. Plazas garaje. Construcción primera, confort. Precios interesantísimos. Martínez Izquierdo, 6, semiesquina Francisco Silvela. Horas oficina. También sábados. 2559719 - 2316669.

**MARQUES** de Zafra. Doctor Esquerdo, 125 metros, a estrenar. Facilidades a convenir. 2753317.

**PISOS** en Alberto Alcocer, número 29, casa lujo, 200 metros cuadrados, garaje. Razón misma casa y Alcalá, número 2. Promociones inmobiliarias.

**APARTAMENTO** lujo, amplio, magnífico edificio. Francisco Silvela. Teléfono 2224082.

**PISO** dos dormitorios, confort, aparcamiento. Zona Alfonso XIII. Teléfono 2221266.

**LOCALES** comerciales con sótano. Zona Goya, frente El Corte Inglés. Teléfono 2224082.

**PISO** cuatro dormitorios, confort, casa nueva. Calle Granada. Doctor Esquerdo, trato directo. Alcalá, número 2. Promociones inmobiliarias.

**LOCAL** comercial, oficina. Zona Retiro. Calle Cavanilles-Mariano Cavia. Teléfono 2221266.

**SE** alquilan o venden locales tienda, oficinas, desde 55 a 250 metros cuadrados. Zona Legazpi, aseo de la Chopera, número 1. Teléfonos 2224082-2391504.

**VENDO** pisos a estrenar. Hall, estar - comedor, dos dormitorios y dos baños. Plaza garaje asegurada. Agustín Bethencourt, 19 (detrás de los Nuevos Ministerios). Razón portero.

**APARTAMENTO** y piso, zona avenida Oporto-Puerta Bonita. Calle Luis Gómez, número 14. Teléfono 2221266.

**PISO** - industria, 25 c.v. Ordenanza 17, instalación completa, 1.500.000 pesetas. Teléfono 2561653.

**ATICO,** magnífica terraza. Conde Peñalver, 61. Absentarse intermediarios. Portera. Teléfono 2561727.

**VENDO** dos naves industriales, 1.200 m², instalación industrial completa. Parla, 18 kilómetros Puerta Sol, zona urbana. 2951526.

**ATICO,** ocasión, 170 metros, más 70 metros terraza, ocho habitaciones, tres baños, confort, 1.450.000. Tel. 2464875.

**FLEMING,** 35, dos dormitorios, living, servicios. Facilidades.

**TERRENOS 110.000 m<sup>2</sup>.** Línea Concepción. Magnífico emplazamiento, zona turística. Apropiadísimo urbanización. Cambiaría por pisos, locales o terrenos cercanos Madrid. Escribir Apartado 50.912 Madrid.

**PUERTA Hierro 66.000** pies, edificación chalets 2445104. Alpes.

**MAJADANONDA,** entrega inmediata parcelas desde 1.000 metros cuadrados. servicios agua, luz, alcantarillado y alumbrado público. Calles asfaltadas, vistas Madrid y sierra, 14 kilómetros de Argüelles. Aprobación definitiva Área Metropolitana. Información: 2433730 y 2432457.

**PARCELA 1.500 metros** cuadrados cerca playa. Costa Farragosa-Sitges. Espléndidas vistas mar. Agua, luz muy rebajada, urgir venta. 2576308. Particular.

**PARCELAS Fuente Fresno.** 2734890, tardes.

**EXCLUSIVAS Arriano** vende parcelas Aravaca, Pozuelo, todas zonas sierra. Osa Mayor, 38 (Aravaca) 2070485.

**CIUDAD Lineal, 809 metros** cuadrados, Ordenanza 14-A. Directamente. 2571783.

**SOMOS ACUAS,** parcela 4.550 metros, 4490521.

**CONSTRUCTORES** para apartamentos u hoteles o particulares, vendo 5.500 metros, sitio inmejorable del pueblo de Navacerrada. Facilidades. 2554314.

**SOLAR Ciudad Lineal,** fachada tres calles, 43.000 pies o menos. Directamente. 2433876.

**MAGNIFICO solar,** zona Pinto, 60.000 pies, cinco alturas, servicios, fachada calle, próximo centro pueblo, 68 pesetas pie. 2758386.

**VENDO terreno industrial** mismo Alcalá Henares. 2475918.

**URGE vender parcela** a 30 kilómetros Madrid. Precio interesante. Facilidades a convenir. 2821951, de 2 a 5.

**TERRENO en venta,** sito en la Colonia de los Angeles, entre calles de Villaverde y de los Huertos (Getafe). Llamar al Teléfono 2230774 de Barcelona.

**VENDO solar libre,** edificación inmediata. Barrio Salamanca. 2261758.

**OPORTUNIDAD,** terreno 85 hectáreas, 25 kilómetros Madrid, agua, luz, carretera, lindero zona industrial, río, estación ferroviaria, dista dos kilómetros población. Una peseta pie. Escribir: Señor Gutiérrez, Alcalá, 2. Anuncios.

**DIRECTAMENTE** a constructoras, venta de solares. Diversas zonas. 2246451-2249841.

**BARCELONA!!!** En Hospital de Llobregat, terrenos industriales, 4.780 m<sup>2</sup>, apartado con balsa, puente, muelles de carga y descarga, conducciones subterráneas para transportar líquidos, grandes depósitos, metálicas, almacenes, etc. Exclusivas Ramiro. Goya, 58, primero.

**BARCELONA!!!** En Hospital de Llobregat, terrenos industriales, 4.780 m<sup>2</sup>, apartado con balsa, puente, muelles de carga y descarga, conducciones subterráneas para transportar líquidos, grandes depósitos, metálicas, almacenes, etc. Exclusivas Ramiro. Goya, 58, primero.

**BARCELONA!!!** En Hospital de Llobregat, terrenos industriales, 4.780 m<sup>2</sup>, apartado con balsa, puente, muelles de carga y descarga, conducciones subterráneas para transportar líquidos, grandes depósitos, metálicas, almacenes, etc. Exclusivas Ramiro. Goya, 58, primero.

**BARCELONA!!!** En Hospital de Llobregat, terrenos industriales, 4.780 m<sup>2</sup>, apartado con balsa, puente, muelles de carga y descarga, conducciones subterráneas para transportar líquidos, grandes depósitos, metálicas, almacenes, etc. Exclusivas Ramiro. Goya, 58, primero.

**BARCELONA!!!** En Hospital de Llobregat, terrenos industriales, 4.780 m<sup>2</sup>, apartado con balsa, puente, muelles de carga y descarga, conducciones subterráneas para transportar líquidos, grandes depósitos, metálicas, almacenes, etc. Exclusivas Ramiro. Goya, 58, primero.

**BARCELONA!!!** En Hospital de Llobregat, terrenos industriales, 4.780 m<sup>2</sup>, apartado con balsa, puente, muelles de carga y descarga, conducciones subterráneas para transportar líquidos, grandes depósitos, metálicas, almacenes, etc. Exclusivas Ramiro. Goya, 58, primero.

**BARCELONA!!!** En Hospital de Llobregat, terrenos industriales, 4.780 m<sup>2</sup>, apartado con balsa, puente, muelles de carga y descarga, conducciones subterráneas para transportar líquidos, grandes depósitos, metálicas, almacenes, etc. Exclusivas Ramiro. Goya, 58, primero.

**BARCELONA!!!** En Hospital de Llobregat, terrenos industriales, 4.780 m<sup>2</sup>, apartado con balsa, puente, muelles de carga y descarga, conducciones subterráneas para transportar líquidos, grandes depósitos, metálicas, almacenes, etc. Exclusivas Ramiro. Goya, 58, primero.

**BARCELONA!!!** En Hospital de Llobregat, terrenos industriales, 4.780 m<sup>2</sup>, apartado con balsa, puente, muelles de carga y descarga, conducciones subterráneas para transportar líquidos, grandes depósitos, metálicas, almacenes, etc. Exclusivas Ramiro. Goya, 58, primero.

**BARCELONA!!!** En Hospital de Llobregat, terrenos industriales, 4.780 m<sup>2</sup>, apartado con balsa, puente, muelles de carga y descarga, conducciones subterráneas para transportar líquidos, grandes depósitos, metálicas, almacenes, etc. Exclusivas Ramiro. Goya, 58, primero.

**BARCELONA!!!** En Hospital de Llobregat, terrenos industriales, 4.780 m<sup>2</sup>, apartado con balsa, puente, muelles de carga y descarga, conducciones subterráneas para transportar líquidos, grandes depósitos, metálicas, almacenes, etc. Exclusivas Ramiro. Goya, 58, primero.

**BARCELONA!!!** En Hospital de Llobregat, terrenos industriales, 4.780 m<sup>2</sup>, apartado con balsa, puente, muelles de carga y descarga, conducciones subterráneas para transportar líquidos, grandes depósitos, metálicas, almacenes, etc. Exclusivas Ramiro. Goya, 58, primero.

**NECESITAMOS piso económico,** no importa zona. 2271229.

**INTERESAME local** para almacén o garaje 1.000-1.500 m<sup>2</sup>, diáfano, centrado. Rentabilidad según inversión. Forma pago convenir parte en maquinaria obras públicas nueva. Ofertas: Apartado 50.912 Madrid.

**PISO dos salones,** comedor, cuatro dormitorios, tres cuartos de baño más servicios. Directamente. Zona El Viso, Generalísimo. 2256034.

**SOBRINO venderá sus propiedades.** 2346504.

**PARTICULAR compra** piso usado o nuevo, zona Avenida América, Diego León, Salamanca o cercanías. No importa tamaño. Plano oferta concreta: Apartado 13.109.

**DIRECTAMENTE compra** chalet para vivienda. Zona Alfonso XIII-Viso diez mañana, cuatro tarde. 2021595. Horas oficina. 2763669.

**COMPRO oficina** avenida Generalísimo, hasta 250 metros cuadrados. Fácil aparcamiento. Torre de Madrid. Escribid: Señor Arvalo.

**COMPRO piso,** 200 metros cuadrados, mínimo. Directamente, régimen comunitario. 2740464, 9,30 a 12 mañanas.

**APARTAMENTO,** operación rapidísima interesando. General Godeo, 5, buzón 20.

**DESEARIA comprar** directamente (Agencias no), piso o apartamento nuevo, en zona comprendida entre Avenida Generalísimo, Joaquín Costa, Avenida Barajas solamente. Superficie 60 a 80 metros cuadrados. Indicar superficie útil, precio total, fecha verdadera entrega llaves y todas condiciones de pago, y calle y piso. Apartado 19.035. Madrid-18.

**URGE compra piso 200-250 m<sup>2</sup>.** Renta libre. Pago contado. 2532829.

**ANUNCIOS ABC 2571020** «Palabras». Agencia.

**ANUNCIOS ABC 2571020** «Palabras». Agencia.

**ANUNCIOS ABC 2571020** «Palabras». Agencia.

**ANUNCIOS ABC 2571020** «Palabras». Agencia.

**ANUNCIOS ABC 2571020** «Palabras». Agencia.

**ANUNCIOS ABC 2571020** «Palabras». Agencia.

**ANUNCIOS ABC 2571020** «Palabras». Agencia.

**ANUNCIOS ABC 2571020** «Palabras». Agencia.

**ANUNCIOS ABC 2571020** «Palabras». Agencia.

**ANUNCIOS ABC 2571020** «Palabras». Agencia.

**ANUNCIOS ABC 2571020** «Palabras». Agencia.

**ANUNCIOS ABC 2571020** «Palabras». Agencia.

**ANUNCIOS ABC 2571020** «Palabras». Agencia.

**ANUNCIOS ABC 2571020** «Palabras». Agencia.

**ANUNCIOS ABC 2571020** «Palabras». Agencia.

**ANUNCIOS ABC 2571020** «Palabras». Agencia.

**ANUNCIOS ABC 2571020** «Palabras». Agencia.

**ANUNCIOS ABC 2571020** «Palabras». Agencia.

**VENDO tiendas,** Vallecas 2317260.

**LOCAL sótano con vivienda.** 2227685.

**FRANCOS Rodriguez,** cuatro habitaciones. 2317260

**VILLA AMIL,** entrada 150.000. 2317260.

**ALCORCON,** llave en mano, 115.000. 2317260

**ALUCHE,** cuatro habitaciones, 420.000. 2317260.

**ESTUDIOS baratinos,** facilidades. Otero 3, junto 47 avenida Bruselas Parque Avenidas. Tardes

**COOPERATIVA vende local** 500 metros cuadrados. apto garaje, galería comercial, otros usos. Zona Parque Avenidas, excelente emplazamiento. 2536798

**PISOS,** vendemos directamente, renta limitada, renta libre, llaves mano, auténtica categoría. Entrada desde veinte por ciento. Resto facilidades, cinco o más años. Información: Embajadoras, 106, primer b. De 4 a 8 tardes.

**PARTICULAR vende piso** nuevo céntrico, comunicadísimo, excelente ocasión, facilidades. 4685430.

**PISOS residenciales,** 150, 200, 250 metros. Chamberí, Salamanca, Zurbano, Argüelles, Generalísimo. Consultenos. Hersau. Carretas, 14. 2315207.

**INMEJORABLE.** 850.000 2750829.

**PISO llave en mano.** Ley Castellana, magnífica inversión, 130 170 metros cuadrados. Muchas facilidades. Información: Teléfono 2536702.

**OCASION,** terminado estrenar. Gran habitat Pinar de Chamartín, tres dormitorios más servicios, 725.000. Facilidades cinco años. Teléf. 2021940. Señorita Marisa. Mañanas.

**EXTRAORDINARIO arrio** Salamanca, estrenar, cinco dormitorios 3 baños, salón, comedor, confort, inmediato colegios, mercados, etc. 205 metros. 2.250.000. Facilidades. Teléfono: 2464874.

**ARGUELLES,** ocho habitaciones, 2.300.000. Teléfono 2410613.

**ARGUELLES,** ocho habitaciones, 2.300.000. Teléfono 2410613.

**ARGUELLES,** ocho habitaciones, 2.300.000. Teléfono 2410613.

**ARGUELLES,** ocho habitaciones, 2.300.000. Teléfono 2410613.

**ARGUELLES,** ocho habitaciones, 2.300.000. Teléfono 2410613.

**ARGUELLES,** ocho habitaciones, 2.300.000. Teléfono 2410613.

**ARGUELLES,** ocho habitaciones, 2.300.000. Teléfono 2410613.

**ARGUELLES,** ocho habitaciones, 2.300.000. Teléfono 2410613.

**ARGUELLES,** ocho habitaciones, 2.300.000. Teléfono 2410613.

**ARGUELLES,** ocho habitaciones, 2.300.000. Teléfono 2410613.

**ARGUELLES,** ocho habitaciones, 2.300.000. Teléfono 2410613.

**ARGUELLES,** ocho habitaciones, 2.300.000. Teléfono 2410613.

**ARGUELLES,** ocho habitaciones, 2.300.000. Teléfono 2410613.

**ARGUELLES,** ocho habitaciones, 2.300.000. Teléfono 2410613.

**LOCAL comercial,** zona de los grandes centros comerciales. Intantas Mercedes quince (semiesquina General Perón), 220 metros planta principal, 90 metros antepuerta ideal para supermercado o negocio automóviles. Cinco años para pagar. Directamente: Iruja 2487465 2418123

**MAGALLANES,** 46 Pisos lujosos, próxima terminación. Piso piloto. Entregas garantizadas Banco de Santander.

**VENDO estudio,** Gaitero, 27. Entrada 100.000. Resto 6.000 pesetas mensuales. Teléfono 4494069

**MALDONADO, 58,** magníficos pisos, apartamentos, asombradísima construcción, durante período obra extra ordinarias facilidades de pago. Terminación próximo año. Información vende: Alpuerto 2261365 2445104

**VIVIENDAS semilujo,** renta libre Alicante, Plá del Bon Repós. Entrega en enero y febrero 1970, desde 80.000 pesetas, resto facilidades hasta cuatro u ocho años. Portales en mármol y madera, portero eléctrico. Garantía bancaria. Información y venta: Ruvical Ibérica de Edificaciones, Sociedad Anónima Avda. 38, Metro Velázquez. Teléfono 2266320. En Alicante, Prolongación Avda. Padre Espal. s/n. Tel. 233974.

**VIVIENDAS económicas** en Getafe. Kilómetro 13 carretera Madrid, Toledo, dos tres dormitorios, estar, comedor, cuarto de baño, cocina con galería, instalación calor negro, en tres meses inmediata. Entrada única desde 100.000 pesetas. Entrega abril 1970. Entradas desde 70.000 pesetas. Entrega diciembre 1970. entrada desde 50.000 pesetas. Entrega julio 1971, entrada desde 40.000 pesetas. Garantía bancaria. Información y venta: Ruvical Ibérica de Edificaciones, S. A. Ayala, 38, Madrid. Teléfono 2266320. En obras hasta ocho meses. Incluso festivos. Teléfono 2950795.

**VENDO piso super lujo,** 14 habitaciones. 2261931, 2261936.

**VENDO piso super lujo,** 14 habitaciones. 2261931, 2261936.

**VENDO piso super lujo,** 14 habitaciones. 2261931, 2261936.

**VENDO piso super lujo,** 14 habitaciones. 2261931, 2261936.

**VENDO piso super lujo,** 14 habitaciones. 2261931, 2261936.

**VENDO piso super lujo,** 14 habitaciones. 2261931, 2261936.

**VENDO piso super lujo,** 14 habitaciones. 2261931, 2261936.

**VENDO piso super lujo,** 14 habitaciones. 2261931, 2261936.

**VENDO piso super lujo,** 14 habitaciones. 2261931, 2261936.

**VENDO piso super lujo,** 14 habitaciones. 2261931, 2261936.

**VENDO piso super lujo,** 14 habitaciones. 2261931, 2261936.

**VENDO piso super lujo,** 14 habitaciones. 2261931, 2261936.

**VENDO piso super lujo,** 14 habitaciones. 2261931, 2261936.

**VENDO piso super lujo,** 14 habitaciones. 2261931, 2261936.

**VENDO piso super lujo,** 14 habitaciones. 2261931, 2261936.

**VENDO piso super lujo,** 14 habitaciones. 2261931, 2261936.

**VENDO piso super lujo,** 14 habitaciones. 2261931, 2261936.

**VENDO piso super lujo,** 14 habitaciones. 2261931, 2261936.

**VENDO piso super lujo,** 14 habitaciones. 2261931, 2261936.

**VENDO piso super lujo,** 14 habitaciones. 2261931, 2261936.

**VENDO piso super lujo,** 14 habitaciones. 2261931, 2261936.

**VENDO piso super lujo,** 14 habitaciones. 2261931, 2261936.

**VENDO piso super lujo,** 14 habitaciones. 2261931, 2261936.

**OPORTUNIDAD,** piso General Sanjurjo, junto a Castellana, 200 metros cuadrados, hall, salón comedor, cuatro dormitorios, dos baños principales, plaza garaje, trastero y servicios. Llamar de 10 a 11 2621414.

**OPORTUNIDAD,** vendo piso, 300 metros cuadrados, junto a Rosales, seis dormitorios, dos salones, biblioteca despacho, dos baños principales, más servicios. Facilidades pago. Llamar 11 a 12. 247 59 59 2621414.

**ALPES,** Avenida Paz. Último piso, estrenar, tres dormitorios, dos baños, jardín, piscina, aparcamiento. Facilidades cinco años 2445104.

**ALPES,** pisos cuatro dormitorios, salón comedor, tres baños, entrada mínima, resto cuatro años. Magallanes, 14. 2445104.

**SERRANO,** señorial, siete amplias habitaciones, 185 metros. Facilidades 2445104. Alpes.

**VENDO piso Eduardo** Dato, 220 metros cuadrados, tres dormitorios, tres baños, dos cuartos servicio, cuarto trastero y garaje. 2261931 2261936.

**VENDO piso Raimundo** Fernández Villaverde. Seis dormitorios, salón, comedor, dos baños, un aseo, plaza garaje, Ley Castellana. Tomaría a cuenta piso pequeño. 2219676.

**NARCISO Serra,** 37 875.000, incluido garaje. Muchísimas facilidades.

**ARGANDA,** entrega en enero. Precio total, 210.000; entrada única, 40.000; resto, mensualidades de 2.191. Martín Escudero. 4721072 4721073.

**PARTICULAR,** piso 250 metros. Goya, 88, sexta planta, dos ascensores, teléfono, corriente industrial y normal, todo exterior. Para verlo, razón portería o teléfono 2470083.

**ESTUDIOS para oficinas,** situados en quinta planta. Diego de León. Muchas comunicaciones. Facilidades de pago. Informamos en teléfono 2558807. Durante horas de oficina.

**PISOS de lujo en la misma** estación del Metro de Ciudad Lineal, totalmente terminados. Llaves en mano. Facilidades. Verlos por las tardes en calle Apolo, 6. Información: Teléfono 2558807. Horas de oficina.

**VENDO pisos a estrenar.** Hall, estar-comedor. Dos dormitorios y dos baños. Plaza garaje asegurada. Agustín Bathencour, 19, detrás de los Nuevos Ministerios). Razón portería.

**ALUCHE,** pisos con 104 metros cuadrados, para entregar próximo marzo. 80.000 pesetas entrada y 2.800 mensuales, durante 100 meses. 223 41 69 - 2241963.

**COPASA,** Pisos Aluche, tres y cuatro dormitorios, cocina, salón-estar, baño. Información y venta: Zurbano, 41. Teléfono 4197950, en la propia urbanización y en calle Oca, 128, junto salida Metro Carabanchel.

**COPASA,** Barrio Aluche, 50.000 pesetas entrada mínima, resto doce años. Máximas facilidades de pago. Estación Metro Empalme. Teléfono 2182473.

**COPASA,** Pisos tres y cuatro dormitorios, cocina, salón-estar, baño. Información y venta: Zurbano, 41. Teléfono 4197950.

**LOCAL comercial** en General Lacy, 42 (proximidad Delicias). Buena inversión. Grandes facilidades. Zurbano, 41. Señor Serrano.

**LOCAL comercial** en General Lacy, 42 (proximidad Delicias). Buena inversión. Grandes facilidades. Zurbano, 41. Señor Serrano.

**LOCAL comercial** en General Lacy, 42 (proximidad Delicias). Buena inversión. Grandes facilidades. Zurbano, 41. Señor Serrano.

**LOCAL comercial** en General Lacy, 42 (proximidad Delicias). Buena inversión. Grandes facilidades. Zurbano, 41. Señor Serrano.

**LOCAL comercial** en General Lacy, 42 (proximidad Delicias). Buena inversión. Grandes facilidades. Zurbano, 41. Señor Serrano.

**LOCAL comercial** en General Lacy, 42 (proximidad Delicias). Buena inversión. Grandes facilidades. Zurbano, 41. Señor Serrano.

**LOCAL comercial** en General Lacy, 42 (proximidad Delicias). Buena inversión. Grandes facilidades. Zurbano, 41. Señor Serrano.

**LOCAL comercial** en General Lacy, 42 (proximidad Delicias). Buena inversión. Grandes facilidades. Zurbano, 41. Señor Serrano.

**LOCAL comercial** en General Lacy, 42 (proximidad Delicias). Buena inversión. Grandes facilidades. Zurbano, 41. Señor Serrano.

**LOCAL comercial** en General Lacy, 42 (proximidad Delicias). Buena inversión. Grandes facilidades. Zurbano, 41. Señor Serrano.

**LOCAL comercial** en General Lacy, 42 (proximidad Delicias). Buena inversión. Grandes facilidades. Zurbano, 41. Señor Serrano.

**LOCAL comercial** en General Lacy, 42 (proximidad Delicias). Buena inversión. Grandes facilidades. Zurbano, 41. Señor Serrano.

**INTERESANTE local** comercial alquilado o vendido en proximidades Serrano. Adaptable a cualquier establecimiento de lujo. Buena inversión Zurbano, 41. Señor Serrano

**PISOS de uno, dos y tres** dormitorios, salón-comedor, cocina amueblada, baño, aseo servicio, parquet, ascensores subida-bajada, calefacción central, garaje y galería comercial en el propio edificio. General Ricardos, 39. Información y venta: Zurbano, 41. Teléfonos 4197950 y 4198883.

**SURBATAN,** pisos junto Metro de Batán, a 300 metros del gran parque familiar de la Casa de Campo (teleférico, nuevo zoológico, tren aéreo, parque infantil de tráfico y lago artificial).

**SURBATAN,** amplias facilidades, 50.000 pesetas de entrada mínima, resto, 12 años. Zurbano, 41. Teléfonos 4197950 y 4198883. Venta de pisos en la propia urbanización y en calle Oca, 128, junto salida Metro Carabanchel.

**SURBATAN,** pisos de dos y tres dormitorios, cocina, salón-estar, baño. Información y venta: Zurbano, 41. Teléfonos 4197950 y 4198883.

**PEQUEÑO** apartamento estrenar. Junto Plaza España. Facilidades. Mañanas 2595589.

**ARGUELLES,** cuatro dormitorios, salón-comedor, más servicios. Directamente. 4497971, de dos a cuatro.

**SOBRINO!!!** Fantástico duplex Sagasta, 3.750.000. 2346504.

**SOBRINO!!!** Carrera San Francisco, 450.000. 2346504.

**SOBRINO!!!** Estrenar. Francisco Silveira, 1.075.000. 2346504.

**SOBRINO!!!** Paseo Habana, 1.545.000. 2346504.

**SOBRINO!!!** Plaza Castilla, 2346504.

**SOBRINO!!!** Puerta Hierro. 2346504.

**SOBRINO!!!** Local centro Argüelles. 2346504.

**SOBRINO!!!** Serrano, cinco habitaciones, dos baños, aseo, exterior, calefacción, teléfono. 1.250.000. Entrada, 300.000. Muchas facilidades. 2548505.

**DISPONGO** de pisos que urge vender. 2573568.

**MAGNIFICOS locales,** últimos pisos terminados, tres dormitorios, salón-comedor, baño, servicios. Plazas garaje. Construcción primera, confort. Precios interesantísimos. Martínez Izquierdo, 6, semiesquina Francisco Silveira. Horas oficina. También sábados. 2559719 - 2316669.

**PEQUEÑO estudio moderno,** confortable



## PUERTA DEL SOL, 10-3.º

LE INFORMARA

Hasta las nueve de la noche y domingos  
hasta las dos de la tarde, de su excepcional

# VENTA DE PISOS FIN DE AÑO

*Practique los deportes de la nieve junto a su propia casa.*

## EDIFICIO SOL PISOS LLAVE EN MANO

**3.º AIRE PURO, SOL, TRANQUILIDAD Y NIEVE**

### GUADARRAMA

**Km. 47,700**

- Dos-tres dormitorios
- Salón
- Cocina y baño alicatados con baldosin serigrafiado
- Puertas estilo castellano
- Parque infantil
- Piscina, etc.

**ENTRADA 75.000pts.**

Resto en 60 Mensualidades  
una inversión de la que  
siempre se sentirá satisfecho  
**¡VISITENOS HOY MISMO!**

JUNTO AL CAMPO DEL RAYO C. F.  
ALTO DEL ARENAL

## PUENTE DE VALLECAS

### PISOS

- Todos exteriores
- 71 m<sup>2</sup>
- Tres dormitorios
- Salón-comedor
- Terrazas
- Baño y cocina alicatados hasta el techo
- Ascensor subida y bajada
- Instalación calor negro
- Portal decorado

MAGNIFICAMENTE COMUNICADOS  
ENTRADA

**50.000 Ptas.**

Resto 60 meses - Entrega de llaves en 12 y 18 Meses.

**¡OPORTUNIDAD UNICA!**

## PISOS

2 - 3 - 4 Dormitorios, Salón, Terrazas

**¡UNA VERDADERA OCASION!**

## GETAFE

ENTRADA

**45.000 Ptas.**

Resto 3.000 Pts. Mensuales

**LLAVE EN MANO**

**DESDE 80.000 PTAS.**

EN LAS MEJORES ZONAS

## PISOS

2-3 dormitorios

## MOSTOLES

Entrada desde

**40.000 Ptas.**

Resto a 2.998 Ptas.

## OTROS SIN ENTRADA

Compre antes de que el Suburbano  
llegue a MOSTOLES

**AHORRARA MUCHO DINERO**

Chalets y Parcelas, en NUEVA SIERRA DE MADRID.- Grandes facilidades.